

# INFORME DE EVENTO



# EVENTO SUPUESTAMENTE ATRIBUIDO A LA VACUNACIÓN O INMUNIZACIÓN -ESAVI (Grave)

Periodo epidemiológico IX, Colombia 2020



## 259

No. de casos

¿Cómo se comporta el evento?

## 40,5 %

Comparado con 2019

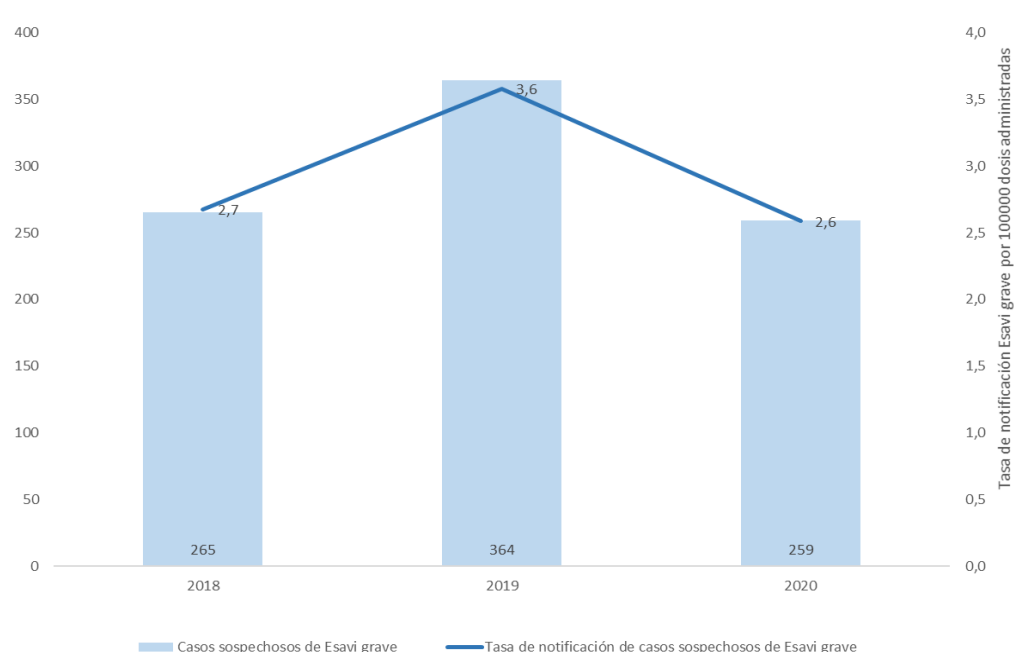

Comportamiento de la notificación de casos sospechosos de ESAVI grave, periodo epidemiológico IX, Colombia 2018-2020

## Indicadores

final y ajuste

### 43,6 %

(113/259)

Proporción eventos adversos Relacionados con la vacuna



### 24,7 %

(64/259)

Proporción eventos adversos relacionados con el programa



### 5,7 %

(15/259)

Proporción eventos adversos coincidentes



### 11,9%

(31/259)

\* Solo población colombiana.

## Comportamientos inusuales



Comportamientos inusuales, ESAVI grave, periodo epidemiológico IX Colombia, 2015 - 2020

## Comportamientos variables de interés



### Hombres 47,1 %

122 casos



### Mujeres 52,9 %

137 casos

GRUPO DE EDAD

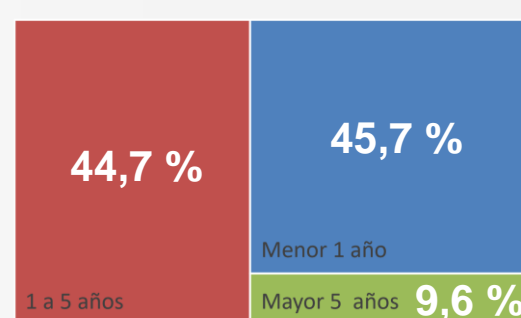

### Afiliación al Sistema de Seguridad Social en Salud

### Contributivo 46,7 %

121 casos

### Subsidiado 37,5 %

97 casos

### No afiliado 7,3 %

19 casos

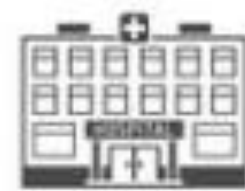

### Hospitalizados 63,3 %

164 casos

## Canal endémico

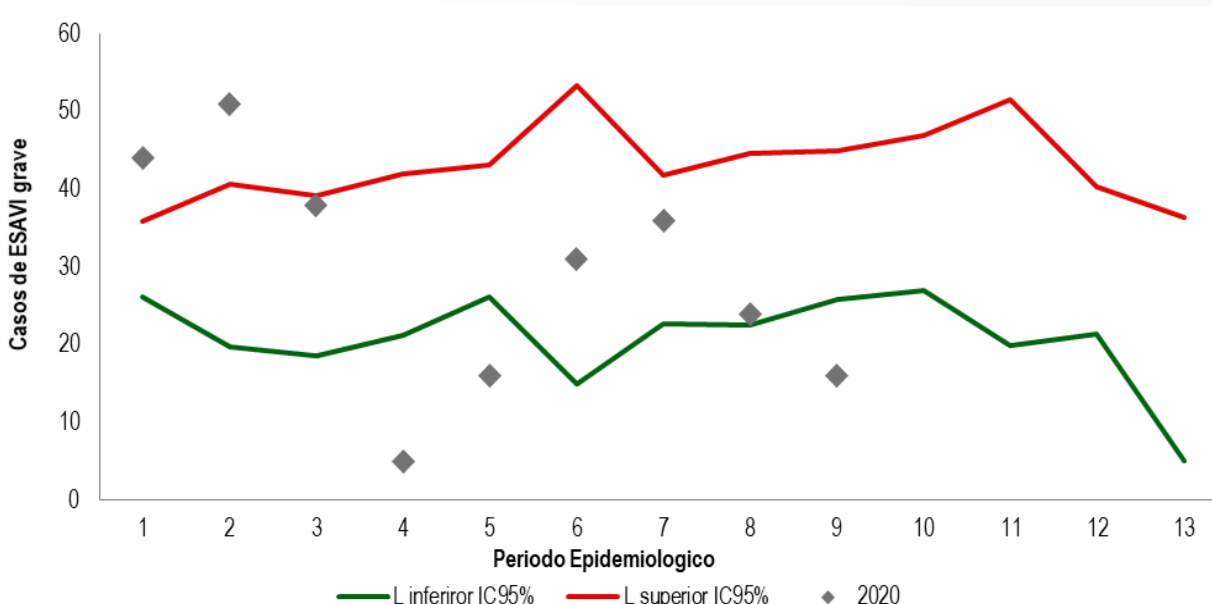

## Cuadro Clínico

Signos y Síntomas	Casos	Porcentaje
Fiebre	121	46,7
Convulsión febril	88	34,0
Celulitis	64	24,7
Hipotonía	45	17,4
Absceso	33	12,7
Convulsión sin fiebre	29	11,2
Llanto persistente	22	8,5
Urticaria	16	6,2
Eczema	10	3,9
Paresia	5	1,9
Becegeitis	4	1,5
Parálisis	4	1,5
Linfadenitis	3	1,2
Guillain Barre	2	0,8
Choque Anafiláctico	1	0,4
Encefalopatía	1	0,4



# EVENTO SUPUESTAMENTE ATRIBUIDO A LA VACUNACIÓN O INMUNIZACIÓN -ESAVI (Grave)

Periodo epidemiológico IX, Colombia 2020



259

No. de casos

## Ficha técnica

Este informe corresponde a la información de Savigila a periodo IX de 2020. Las variables de estudio incluyeron las definidas en la ficha de datos básicos y complementarios del Savigila. El plan de análisis incluyó la descripción de los casos en persona, tiempo y lugar, análisis de tendencia, descripción y análisis de indicadores para la vigilancia.

### Comportamiento del evento

De acuerdo a la base de datos suministrada para el análisis, se realizó gráfico de tendencia desde el año 2018 a 2020, por semana epidemiológica de los casos notificados. Se observa un descenso en la notificación de 40,5 % con respecto al mismo periodo de 2019; que se asocia con la situación de pandemia que afronta el país en la actualidad.

### Comportamientos inusuales

Para el desarrollo del comportamiento inusual, se consolidó la notificación de casos de Esavi grave entre el 2015 a 2018 y se comparó con lo observado en el 2019 por entidad territorial notificadora; se registra en amarillo las entidades territoriales en las que se observa un incremento significativo, se registra en gris las entidades territoriales que se observa decremento significativo y en blanco las entidades territoriales que no presentan cambios.

### Indicadores

Los indicadores para el evento se calculan con los casos notificados y clasificados por las entidades territoriales.

### Comportamiento de otras variables de interés

Se analiza el comportamiento de las variables del evento 298 notificadas por las UPGD al Savigila, calculando la proporción por sexo y edad. Se realiza una distribución de la clasificación final de los casos de Esavi grave notificados por las entidades territoriales.

### Canal endémico:

Se emplea la metodología de Bortman acumulado, debido que el evento es de baja notificación, pero con un histórico estable de más de cinco años, que facilita la vigilancia de sucesos habituales de baja incidencia.

Consuelo Pinzón Gutiérrez

[cpinzon@ins.gov.co](mailto:cpinzon@ins.gov.co)

Dirección de Vigilancia y Análisis del Riesgo en Salud Pública

**Instituto Nacional de Salud**

Correo electrónico: [contactenos@ins.gov.co](mailto:contactenos@ins.gov.co)

Teléfono: (1) 220 77 00 Ext.1400

Bogotá, COLOMBIA

[www.ins.gov.co](http://www.ins.gov.co)

Línea gratuita nacional: 01 8000 113 400