

2 millones de personas atendidas PORQUE BOGOTÁ ES Territorio Saludable



Con 6.000 profesionales y técnicos en salud, el Distrito desarrolla un modelo preventivo que permite miles de visitas diarias a las familias bogotanas, en especial a las de sectores vulnerables de la ciudad. Así se garantiza hoy un derecho fundamental mediante políticas de inclusión y con la ejecución de millonarios recursos en personal, infraestructura y dotaciones, que han permitido el mejoramiento general de indicadores de alto impacto social. **Informe Especial.**



Los Camad, ejemplo a seguir

De dos Centros de Atención Móvil a la Drogodependencia (Camad), que operaban en 2012, hoy la ciudad tiene 17. La actividad de estos centros fue destacada por el Banco Interamericano de Desarrollo (BID), que recomendó replicarlos. **Página 5**



Saneamos hospitales que estaban en crisis

La Administración distrital, que recibió la red hospitalaria con un déficit de 277.868 millones de pesos, saneó sus finanzas al punto de lograr un saldo a favor de 3.820 millones de pesos. Un gran esfuerzo después de una grave crisis. **Página 11**

→ editorial

Así garantizamos el derecho fundamental

Editorial

La atención en salud preventiva de Bogotá Humana, es decir, la que llega directamente a los hogares, a los colegios y escuelas, al trabajo e incluso al espacio público, se eleva a una cifra de casi un millón de familias atendidas por equipos profesionales liderados por un médico; un récord desde todo punto de vista y que está soportado en una clara política de promocionar la salud y prevenir la enfermedad frente a un sistema de aseguramiento que es fundamentalmente asistencialista, costoso y que no termina por resolver las iniquidades y garantizar el verdadero acceso a los servicios.

Desde esta perspectiva, el programa Territorios Saludables nos permite ratificar con evidencia que la salud no es un negocio y demostrar que existe una posibilidad real del goce efectivo del derecho, con especial énfasis en las poblaciones más segregadas.

Lo ha expresado con precisión el Alcalde Mayor, Gustavo Petro, al afirmar que ninguna política es efectiva si no tiene los recursos suficientes para hacerse realidad y, en esto, Bogotá Humana también ha sido consecuente. El presupuesto para la salud en la ciudad pasó de 6,3 billones de pesos en 2012 a 8,5 billones de pesos en 2015, un salto de 35,09 por ciento que nos ha permitido mejorar sustancialmente en indicadores de salud, en infraestructura hospitalaria y en programas específicos como los Centros de Atención Móvil a Drogodependientes (Camad), cuyos logros han sido objeto de reconocimientos nacionales e internacionales.

El Distrito ha mostrado resultados contundentes en otros frentes; cabe destacar la histórica reapertura simbólica del San Juan de Dios el pasado

11 de febrero por parte del Alcalde Mayor y del Presidente de la República, Juan Manuel Santos, golpe contundente al espíritu del olvido y la desidia, consecuencia de la Ley 100 de 1993 que ha provocado el cierre de hospitales, a pesar de que en Bogotá se tienen actualmente 1,5 camas por 1.000 habitantes, cuando el promedio para una ciudad como la nuestra debería ser de tres camas por 1.000 habitantes. El Hospital San Juan de Dios emerge con la apertura -el pasado 4 de junio- del Centro de Genética Forense para la Paz, impulsado en acuerdo con el Instituto Nacional de Medicina Legal y que tiene como objetivo reconstruir el perfil genético de los miles de desaparecidos del conflicto armado en Colombia, convirtiéndose así, según palabras del Alcalde Mayor, en el "Hospital de la Paz".

La actual Administración encontró un déficit en los hospitales de Bogotá cercano a los 277.868 millones de pesos, y tres años y medio después ya hay un superávit de 3.820 millones de pesos, a pesar de la deuda significativa que aún mantienen las EPS con la red pública hospitalaria

Por otro lado, la actual Administración encontró un déficit en los hospitales de Bogotá cercano a los 277.868 millones de pesos y tres años y medio después ya hay un superávit de 3.820 millones de pesos. Un cambio extraordinario si se tiene en cuenta que la situación de estas entidades era lamentable y caracterizada por fuertes fenómenos de mala administración y corrupción.

Hoy en Bogotá ningún niño muere por hambre y las coberturas son crecientes y guiadas por lo señalado en grandes ejes del Plan de Desarrollo Bogotá Humana como la protección de lo público y la superación de los problemas de segregación social. Desde la Secretaría estamos cumpliendo y somos garantes del derecho a la salud de los bogotanos.

Mauricio Alberto Bustamante García
Secretario Distrital de Salud.

La salud, más cerca de la comunidad



Con Bogotá Humana la población goza de beneficios con los que antes no contaba. Testimonio de una beneficiaria que hoy está integrada al sistema distrital de salud.

"Un día recibí en mi casa la visita de una terapeuta y de una agente de cambio, quienes me brindaron información sobre los programas y las redes de apoyo que tenía el Hospital del Sur para las personas en condición de discapacidad, pues yo tengo poca visión o visión subnormal. Esta información y el interés que ellos demostraron en mi caso me motivaron a empezar mi rehabilitación.

"Fue tal el impulso que tomé, que tiempo después conocí el programa de Rehabilitación Basada en Comunidad (RBC), me interesé en la metodología y lo miré como una opción laboral. Fue así que hice la gestión como cualquier persona y me convertí en una agente de cambio, convencida de que podía ayudar a transformar los imaginarios de la sociedad respecto a la discapacidad y a demostrar que las personas en mi condición somos capaces, solo es cuestión de oportunidades. Primero fui beneficiaria y ahora soy parte del trabajo por la salud de esta ciudad, me encanta lo que hago, porque además de llevarles a las personas de la comunidad información que las ayuda a preocuparse por sí mismas, como un día lo hicieron conmigo, les doy un testimonio real de que es posible avanzar en la vida". Yeimy Carolina Lara Martínez. Barrio El Remanso.

humanidad
Periódico oficial de la Alcaldía Mayor de Bogotá

Alcalde Mayor de Bogotá
Gustavo Petro Urrego

Secretaria General
Martha Lucía Zamora

Director
Augusto Cubides Cuadrado

Editor
Vespasiano Jaramillo Barón

Redacción
Oriana Obagi Orozco, Andrea Corredor Avellaneda,
Dafne Arias Rodríguez, Paola Vernot, Mónica Vargas y
Thomas Beltrán

Director Agencia en Casa
Carlos Manuel Galván Vega

Coordinadora de distribución
Janneth Rozo Montilla

Diseño e Ilustraciones
Pamela Herrera Gómez, Gian Carlo Pirilli, Juan Carlos Vera
y Campo Elías Franco

Fotos
Ricardo Arévalo Gómez, Aeronáutica Civil y Diego Bautista

Impresión
El Tiempo



BOGOTÁ
HUMANIDAD



Territorios Saludables

Una apuesta exitosa en Atención Primaria



Incorporamos tecnologías móviles, mediante 1.112 tabletas digitales para trabajar en línea. Con estas herramientas Bogotá entra en la era de la plataforma 2.0.

- Abordamos la problemática de salud-enfermedad desde la promoción y la prevención, con un enfoque territorial y poblacional, **LLEGANDO A CASAS, COLEGIOS, JARDINES, UNIDADES DE TRABAJO INFORMAL Y AL ESPACIO PÚBLICO, ENTRE OTROS.**
- Llegamos a las 20 localidades de la ciudad, **CON 6.000 PROFESIONALES Y TÉCNICOS DEL ÁREA DE LA SALUD**, las ciencias sociales y las ciencias ambientales **QUE CONFORMAN 1.005 EQUIPOS TERRITORIALES** de Atención Primaria en Salud (APS).
- Logramos cobertura al ciento por ciento de las familias sin estrato y de estrato 1 y a 70 por ciento del estrato 2.
- Contribuimos a disminuir la segregación social porque acercamos los servicios de salud a la población más necesitada, lo que impacta positiva y directamente el comportamiento de la mortalidad evitable.

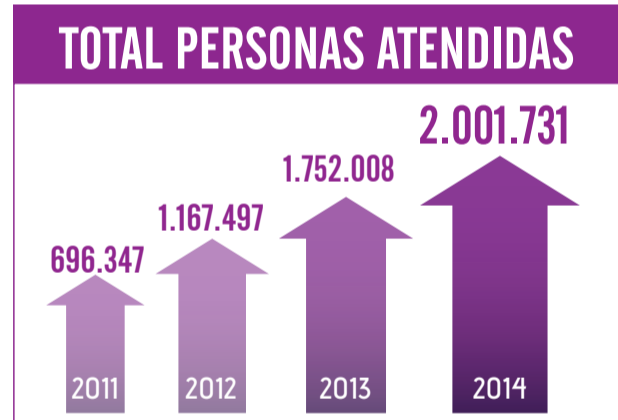

902.068
familias beneficiadas entre 2012 y 2014 en las 20 localidades de Bogotá con el programa Territorios Saludables.

RESULTADOS EN SALUD

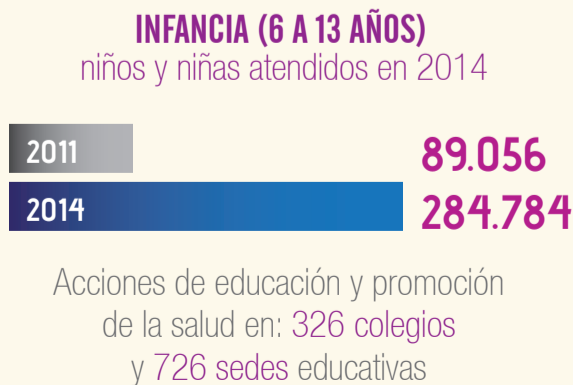
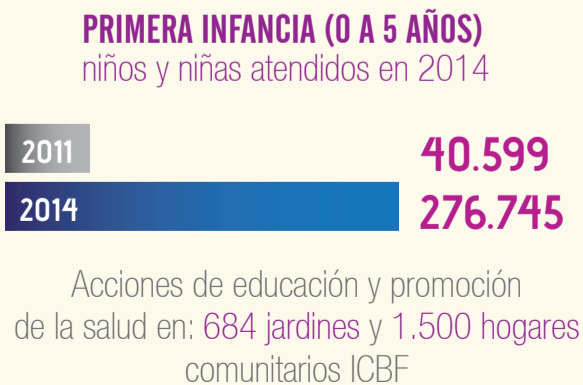

Territorios Saludables

Una apuesta exitosa en Atención Primaria



ADOLESCENTES Y JÓVENES (14 A 26 AÑOS) atendidos en 2014

2011	171.242
2014	325.790

Acciones de educación y promoción por medio de:
33 servicios amigables con 57.026 atenciones (2012 a 2015).



PERSONAS ENTRE LOS 27 Y 59 AÑOS atendidas en 2014

2011	290.674
2014	715.599

Acciones en salud con:
720.977 asesorías en casa y 15.784 en unidades de trabajo informal (2014).



PERSONAS DE 60 Y MÁS AÑOS atendidas en 2014

2011	104.776
2014	276.304

Acciones en estas poblaciones mediante: 85 servicios de salud colectiva, asistencia técnica con 108 instituciones de protección de personas mayores.

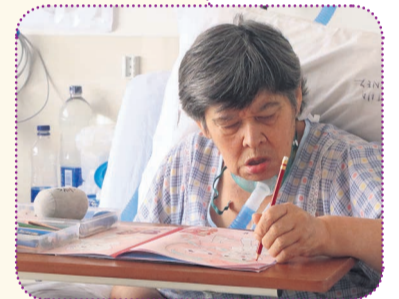

SALUD COLECTIVA PARA LA DIVERSIDAD Y LA INCLUSIÓN (número de atenciones - 2014)

- 12.207 personas con pertenencia étnica.
- 642 personas con orientación sexual diversa (LGBTI).
- 32.704 personas en condición de discapacidad.
- 109.644 personas víctimas del conflicto armado atendidas (2012 a 2015).
- 12 servicios de medicina ancestral, indígena y afro en la ciudad: más de 3.000 personas.
- Primer Servicio Amigable para población LGBTI, en el CAMI Samper Mendoza: 482 mujeres transgeneristas.
- 85 Servicios de salud colectiva para personas con discapacidad.
- 4 puntos de atención integral a víctimas del conflicto armado (Tejiendo Esperanzas).



SALUD PLENA PARA LAS MUJERES atendidas en 2014

2011	369.439
2014	1.204.125

Acciones mediante:

3 servicios amigables para la salud sexual y reproductiva de las mujeres.
38.901 actividades de promoción y prevención de salud plena (2012 a 2015)
85 servicios de salud colectiva para las mujeres.



Territorios Saludables

Pioneros en atención integral en salud y sin barreras a consumidores de sustancias psicoactivas



Con los **CENTROS DE ATENCIÓN MÓVIL A DROGODEPENDIENTES (CAMAD)** desarrollamos actividades multidisciplinarias (medicina, enfermería, odontología, psicología y trabajo social) con grupos vulnerables como habitantes de calle y jóvenes del sector informal. Remitimos los usuarios a servicios asistenciales y gestionamos el acceso a programas de tratamiento en salud mental, con el fin de reducir el riesgo, mitigar el daño por el consumo de sustancias psicoactivas y posibilitar la resocialización.

EL BANCO INTERAMERICANO DE DESARROLLO (BID) SELECCIONÓ RECIENTEMENTE LA ESTRATEGIA CAMAD COMO EXPERIENCIA EXITOSA EN LATINOAMÉRICA PARA SER REPLICADA.

27.155
personas
atendidas en los
CAMAD

desde su implementación en septiembre de 2012, de las cuales 4.633 fueron remitidas a procesos de rehabilitación y 10.125 son ciudadanos habitantes de calle del sector del Voto Nacional, Cinco Huecos, La Favorita y La Calle del Bronx. De estos últimos, 704 iniciaron tratamiento psiquiátrico.

Iniciamos con 2 en 2012 y hoy son 17 CAMAD en operación

en los territorios del Bronx, Ricaurte (Mártires), Kennedy, Chapinero, Rafael Uribe Uribe, Cárcel Distrital, Bosa Occidente, Bosa central, Ciudad Bolívar, Suba Rincón, San Cristóbal, Usme y Usaquén.

105.288
acciones
individuales
y colectivas

de salud. La mayoría de los usuarios han sido valorados por médicos, trabajadores sociales, psicólogos y odontólogos.



Implementación de tamizajes de VIH y sífilis

2.394 pruebas rápidas para la detección de sífilis y 3.536 pruebas de VIH, acompañadas de campañas permanentes de sensibilización.





Territorios Saludables: Mejores indicadores de impacto social

Disminución de mortalidad materna en

En 10 localidades vulnerables de Bogotá como Ciudad Bolívar, Chapinero, Santa Fe, San Cristóbal, Usme, Teusaquillo, Mártires, Antonio Nariño, Rafael Uribe Uribe y Sumapaz no se presentaron muertes maternas en 2014.

Logramos la meta propuesta en Bogotá para este cuatrienio: reducir a 31 por 100.000 nacidos vivos la razón de mortalidad materna, y alcanzamos una reducción histórica que ha permitido cumplir con la meta del milenio: "Disminuir en 2/3 partes según línea base de 1990".

29,26%
comparado con 2011

La mortalidad infantil disminuyó

22,6%

291 muertes menos en el primer año de vida en comparación con lo registrado en 2011

Meta alcanzada desde 2013

En 2014 las localidades de Barrios Unidos, Engativá, Antonio Nariño y Fontibón presentaron tasas inferiores a 12 y la localidad de Sumapaz no registró muertes en el último año.



La mortalidad perinatal se redujo

60,2%

2.315 muertes menos en comparación con lo registrado en 2011

La mortalidad en niñas y niños menores de 5 años disminuyó

20,7%

304 muertes menos en comparación con lo registrado en 2011



0% Muertes por desnutrición

en niños y niñas menores de 5 años en Bogotá en los dos últimos años.

Reducción de 100% frente a lo registrado en 2011.

La mortalidad por neumonía en menores de 5 años se redujo

32,3%

En 2014 no se presentaron muertes por neumonía en menores de 5 años en 7 localidades de Bogotá: Santa Fe, Barrios Unidos, Mártires, Antonio Nariño, Puente Aranda, Candelaria y Sumapaz.



La mortalidad por enfermedad diarreica en menores de 5 años se redujo

57,1%

Meta alcanzada por reducir a 1 por 100.000 menores de 5 años la tasa de mortalidad por esta causa.

Disminución de nacimientos en madres adolescentes menores de 19 años

12%

2.337 nacimientos menos en comparación con lo registrado en 2011

Hemocentro Distrital

Bancos públicos de sangre, células y tejidos

Cifras consolidadas del período enero 2012 - mayo 2015



BANCO DE SANGRE DE CORDÓN UMBILICAL

PRIMERO Y ÚNICO EN COLOMBIA
COMENZÓ OPERACIONES EN 2012

15.000 millones
de pesos invertidos.

DISEÑO Y MONTAJE DE LA PRIMERA
UNIDAD DE INVESTIGACIÓN EN TERAPIA
CELULAR Y MEDICINA REGENERATIVA

1.751 unidades de sangre de cordón
umbilical obtenidas y procesadas.

236 unidades
criopreservadas para trasplantes de médula
ósea en el tratamiento de leucemias y
linfomas, entre otras enfermedades.



INCLUSIÓN EN 2014
DEL PROCESAMIENTO DE MEMBRANA
AMNIÓTICA PARA USO EN CIRUGÍA PLÁSTICA
Y OFTALMOLOGÍA.

BANCO DE TEJIDOS

ÚNICO BANCO PÚBLICO MULTITEJIDOS DEL PAÍS.
CENTRO DE REFERENCIA EN AMÉRICA LATINA

297 Córneas y 87 escleras
obtenidas y procesadas beneficiando a
250 personas.

Más de 600 personas
beneficiadas con un tejido para trasplante:
córnea, esclera, piel y membrana amniótica.

92.996 cm2 de piel y 9.173 cm2 de membrana amniótica
procesados y distribuidos especialmente a la Unidad de Quemados del Hospital Simón
Bolívar, beneficiando a 400 pacientes.

BANCO DE SANGRE

REFERENTE EN EL PAÍS Y RECONOCIDO
POR SU ALTA TECNOLOGÍA E INNOVACIÓN

320.000
componentes
sanguíneos obtenidos,
beneficiando a 210.000
pacientes de los hospitales
públicos del Distrito.

Única sangre
en el país que tiene
pruebas moleculares
e irradiación para garantizar
alta calidad y seguridad.

Modernización de
3 unidades móviles
de donación de sangre



Renace el Hospital San Juan de Dios

Estamos en Fase 0

Es la puesta en marcha de las obras urgentes de primeros auxilios, reparaciones locativas y adecuaciones de edificios que permitan prestar servicios de salud y laboratorios de investigación en biotecnología. Comenzó en marzo y terminará en diciembre de 2015. Con el apoyo de la Empresa de Renovación Urbana y el Instituto Distrital de Patrimonio Cultural.

Servicios que se prestarán

• Cuidado crítico y urgencias especializadas

Tendrá 50 camas

• Salud mental en el edificio UVO

Son 120 camas, 60 dedicadas a cuidados de salud mental y las 60 restantes a asistencia de pacientes en drogodependencia.

• Centro distrital de terapias avanzadas

- Centro de medicina de tejidos
- Banco de tejidos
- Biología molecular
- Laboratorio
- Medicina de transfusiones
- Terapia celular avanzada

• Atención a la madre gestante, a neonatos y servicios de pediatría

• Laboratorios de genética para la paz

- Banco de perfiles de desaparecidos
- Base de datos de apoyo a la investigación criminal
- Investigación en homicidios y lesiones personales
- Investigación de delitos sexuales asociados o no al conflicto armado
- Realización de necropsias
- Docencia universitaria en patología, antropología, odontología y clínica forense

Edificaciones a intervenir

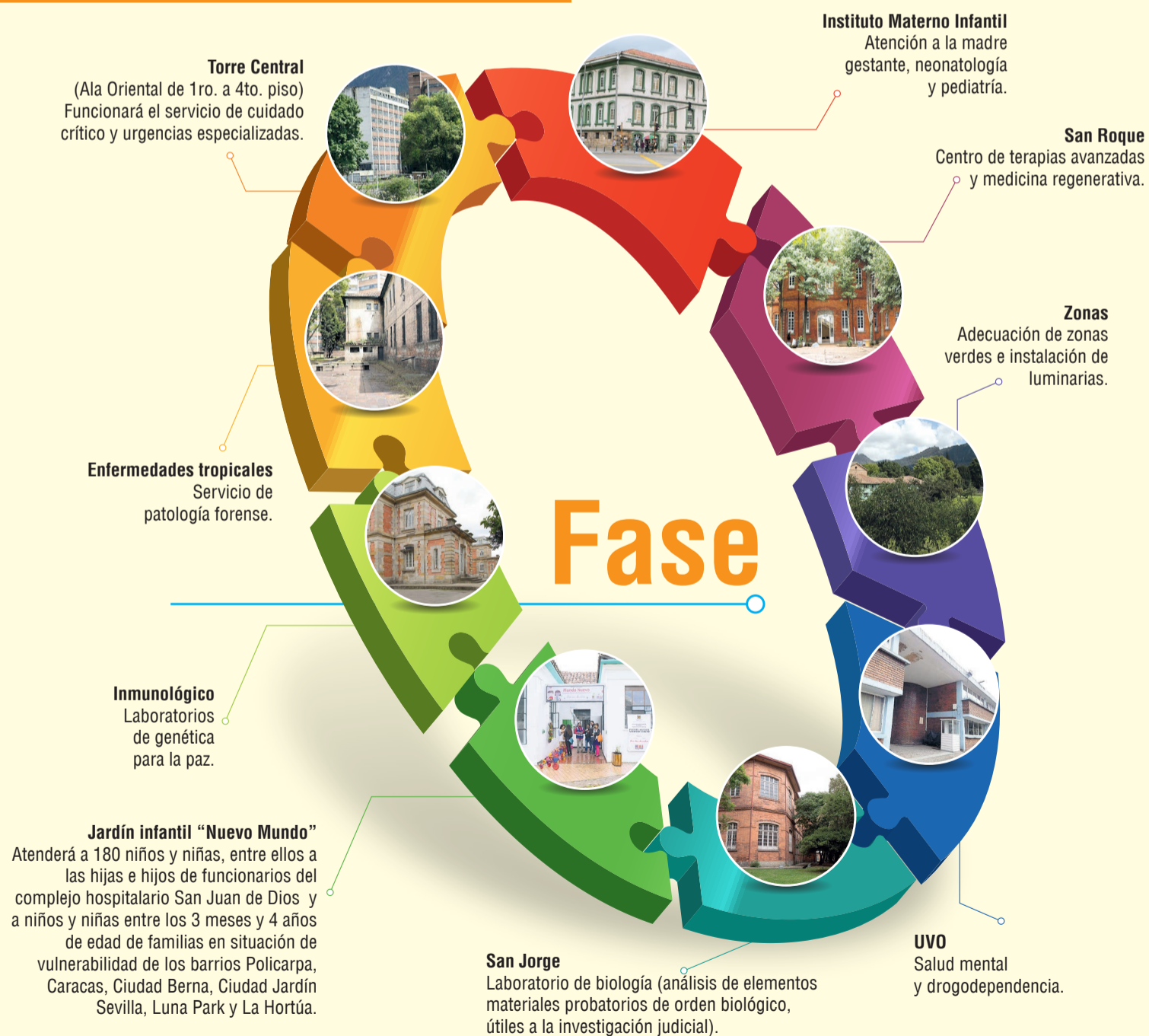

Un espa

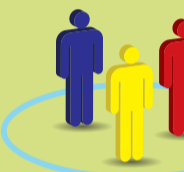

Investigadores:

- 60 personas en la primera fase
- 60 personas en la segunda fase

El Hospital del Siglo XX

Hablar del Conjunto Hospitalario San Juan de Dios, desde el punto de vista arquitectónico, se refiere a la historia misma del hospital. En 2007 el Congreso de la República declaró el conjunto como bien de interés cultural del ámbito nacional. Hoy sus 24 edificaciones están en diferentes grados de abandono y deterioro. La Administración distrital ha contratado a la Universidad Nacional el Plan Especial de Mantenimiento y Protección (PEMP), cuyo objetivo es la reapertura del hospital. El plazo estimado del plan está estructurado en etapas: estudios técnicos, adecuación de espacios para albergar servicios y construcciones destinadas a usos especiales que requieren infraestructura contenida. El sueño de Bogotá Humana es que el Hospital San Juan de Dios sea una institución de primer nivel para los bogotanos, que aporte tecnología, servicios especializados y formación científica y práctica médica universitaria. En esta página se aprecia, en términos de la propuesta que la Universidad Nacional y la administración distrital han diseñado.

ncio para la paz

Laboratorio de Biología

Área de criminalística, análisis de elementos materiales probatorios en la investigación de delitos sexuales asociados o no al conflicto armado, homicidios, muertes violentas y lesiones personales.

Servicios a la comunidad:

- Punto de atención al usuario para familiares de desaparecidos.
- Espacio para las Organizaciones de víctimas que son de la Comisión de Búsqueda de Personas Desaparecidas y en el que se atenderán a los familiares.
- Toma de muestras a familiares de desaparecidos para el banco genético, asesoría e información sobre el funcionamiento del mismo.

Servicio de patología forense:

- Necropsias relacionadas con muertes por establecer.
- Docencia universitaria en patología, antropología, odontología y clínica forense, para los programas de pregrado y postgrado de facultades de medicina, derecho, antropología y odontología, entre otros.

Laboratorio de Genética para la Paz:

La ERU (Empresa de Renovación Urbana)

entregó al Instituto de Medicina Legal tres edificios del complejo hospitalario San Juan de Dios.

Se estudiarán

30 mil registros de ADN de los desaparecidos en Colombia y 3.800 casos de víctimas de violencia sexual en la ciudad.

Inversión:

3.000 millones de pesos.

1. San Jorge

1.252 m²
Laboratorio forense investigará crímenes violentos de alta reincidencia.

2. Enfermedades tropicales

2.405 m²
Morgue.

3. Inmunología

1.237 m²
Banco de perfiles genéticos de desaparecidos

¿Cuándo?

Está en operación el laboratorio de biología. Segundo semestre de 2015, implementación paulatina del servicio de genética y patología.



Fortalecimiento red pública hospitalaria en Bogotá Humana



UCI Neonatal, Hospital El Tunal.

64.463 millones de pesos
Invertidos en infraestructura y dotación

4 UNIDADES DE CUIDADOS INTENSIVOS (UCI)



EL TUNAL (14 CAMAS)
ENGATIVÁ (10 CAMAS)
SANTA CLARA (10 CAMAS)
KENNEDY (15 CAMAS)
con apoyo del Gobierno Nacional

1 Centro de Atención Médica Inmediata: CAMI Emaús Hospital Engativá



1 Unidad Básica de Atención: UBA Nuevo Aeropuerto Eldorado - Hospital Fontibón



1 Unidad Primaria de Atención: UPA Zona Franca - Hospital Fontibón



2 Unidades Básicas de Atención Móvil: Hospital Fontibón - Hospital Pablo VI Bosa



Nuevo Hospital El Tintal

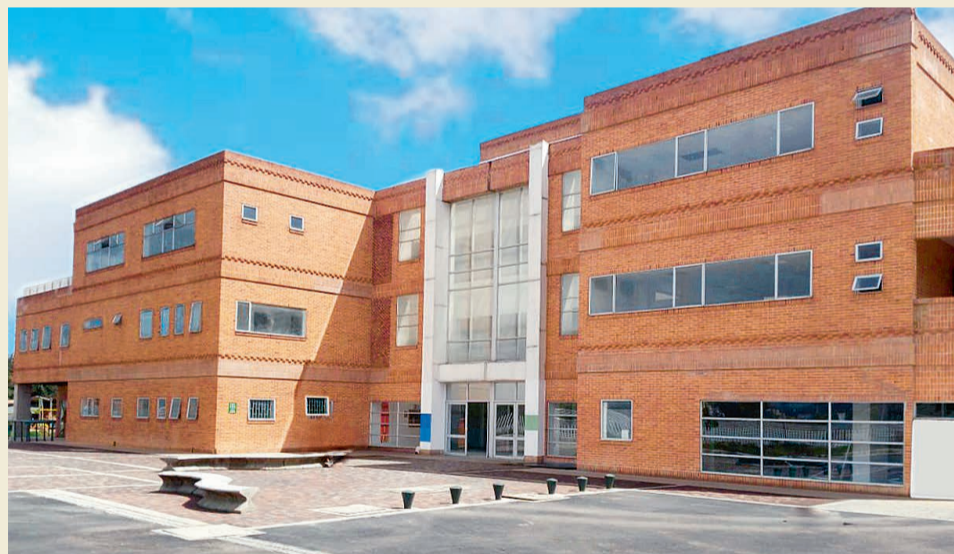

Calle 10 No. 86-58 Sur, barrio El Tintal.

La obra no fue terminada en los tiempos contractuales definidos y fue rescatada y finalizada en la Administración de Bogotá Humana. Está concebido para ser un hospital con énfasis en servicios especializados de pediatría. Dispondrá de 84 camas y prestará también los servicios de consulta externa (consultorios especializados, consulta general, oftalmología, pediatría, ginecología, planificación y enfermería), urgencias, esterilización (salas de parto, salas de cirugía y recuperación), farmacia y laboratorio. Próximo a entregarse con dotación para beneficiar a los habitantes de las localidades de Kennedy y Fontibón, principalmente.

Nueva sede hospital Chapinero



Calle 66 No. 15 - 41.

Esta nueva y moderna sede del Hospital Chapinero tiene 53 camas para hospitalización y cirugías y presta los servicios de laboratorio clínico, RX, farmacia, urgencias, salud mental, consulta externa, ginecología, hospitalización, rehabilitación y odontología. Beneficia a los habitantes de las localidades de Chapinero, Barrios Unidos y Teusaquillo.

Fortalecimiento red pública hospitalaria en Bogotá Humana



ATENCIÓNES EN SALUD EN LOS 22 HOSPITALES PÚBLICOS DEL DISTRITO

Consultas médicas, hospitalizaciones, cirugías, vacunación, odontología, acciones de promoción y prevención, partos y exámenes de laboratorio, entre otras.

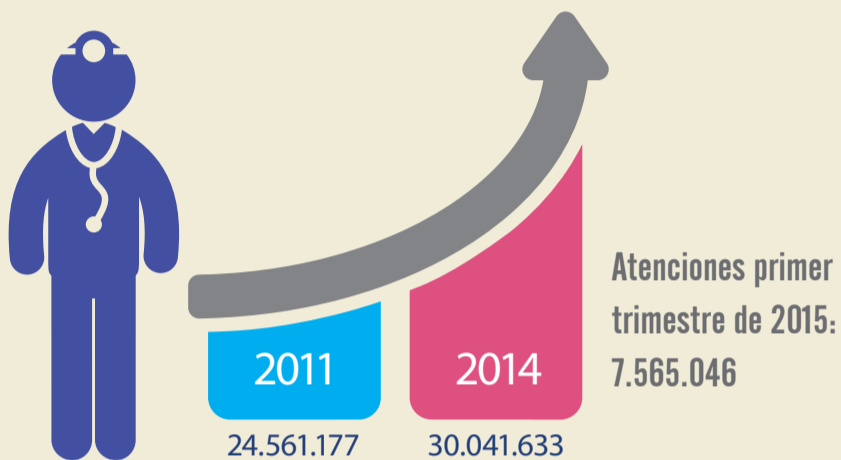

Fuente: Sistema de Información Hospitalaria Ministerio de Salud (SIHO)

PASAMOS DE UN DÉFICIT DE 277.868 MILLONES DE PESOS A UN SUPERÁVIT DE 3.820 MILLONES DE PESOS AL CIERRE DE 2014

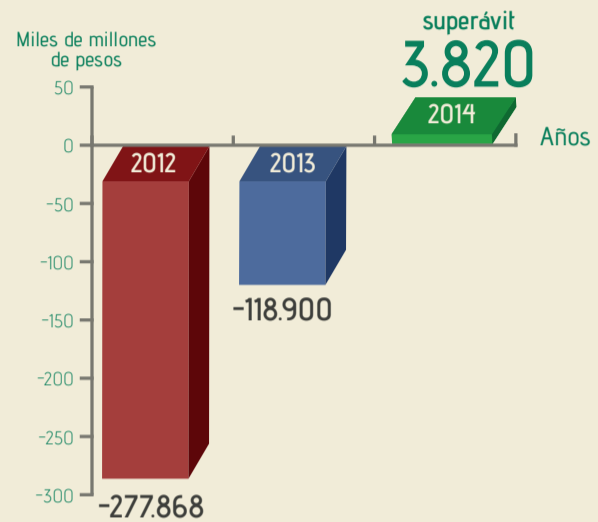

Fuente: Históricos consolidados ejecución ingresos y gastos ESE 2011-2014 Grupo de Hospitales - SDS



Entrega nuevas camas UCI, Hospital de Engativá.

ADQUISICIÓN DE 16.718 elementos de dotación hospitalaria para el reemplazo de equipos y mejoramiento de los servicios de hospitalización, cirugía, urgencias, consulta externa y salud oral, con una inversión superior a los 20 mil millones de pesos y un **AHORRO DE MÁS DE 7.700 MILLONES DE PESOS**, producto de 2 subastas inversas, por las cuales se optó como mecanismo para garantizar mayor ahorro y transparencia.

MAYOR CALIDAD Y HUMANIZACIÓN EN EL SERVICIO

2 HOSPITALES ACREDITADOS EN SALUD: Hospital Nazareth (otorgada por el ICONTEC en 2015 — primer hospital rural del país en recibirla) y Hospital Pablo VI Bosa (mantiene la acreditación de 2006).

3 HOSPITALES CERTIFICADOS POR EL ICONTEC en la NTCGP 1000 e ISO 9001: Centro Oriente, San Cristóbal y Rafael Uribe Uribe, este último recertificado en 2015.

Renovación de la certificación de Calidad por parte del ICONTEC a la Secretaría Distrital de Salud bajo las normas técnicas de calidad NTCGP 1000:2009 e ISO 9001.

48.000 millones de pesos

INVERTIDOS PARA LOGRAR ATENCIÓN ESPECIALIZADA en los hospitales públicos del Distrito y responder a la demanda insatisfecha de la población bogotana. A la fecha hay una red de 22 hospitales subdividida en 4 subredes territoriales: Sur, Sur occidente, Centro Oriente y Norte, en las cuales operan 13 redes funcionales altamente especializadas: Materno Perinatal, Pediatría, Rehabilitación, Salud mental, Oncológica, Atención de trauma, Atención integral a tórax y corazón, Atención integral a condiciones crónicas, Unidades para el manejo del dolor, Servicios para atención de eventos de salud pública, Red de urgencias, Red de sangre, y Red de donación y trasplantes.

20.659 millones de pesos: inversión para implementar la historia clínica electrónica unificada en los 22 hospitales públicos del Distrito, los cuales tienen a la fecha equipos y conectividad mientras 13 hospitales disponen del software requerido para este fin.

Cero pacientes en urgencias sin definición de conducta en las primeras 24 horas de su ingreso a este servicio en las IPS de Bogotá, como consecuencia de la firma e implementación de un Acuerdo Distrital con 17 EPS y 50 IPS.

Mejoramos en atención de urgencias y emergencias



2.111 EMERGENCIAS ATENDIDAS

como inundaciones, accidentes de tránsito con múltiples víctimas, incendios, que corresponden a 100% de las emergencias reportadas.

EVALUACIÓN Y MONITOREO

de 2.832 eventos masivos y de aglomeración de público.

LLAMADAS ATENDIDAS POR EL CRUE

Y QUE INGRESAN POR EL NÚMERO ÚNICO DE EMERGENCIAS (NUSE 123)

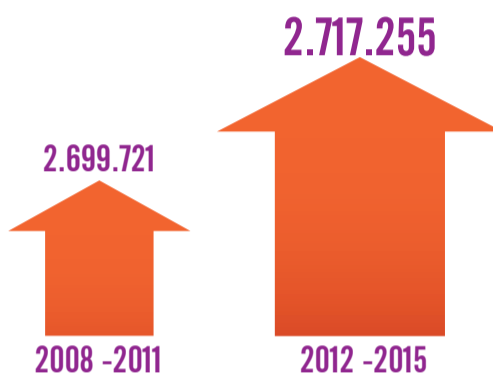

Cifras a mayo 31 de 2015

DESPACHOS DE AMBULANCIAS

Y OTROS RECURSOS DE EMERGENCIA EN RESPUESTA EFECTIVA A LOS CASOS QUE INGRESAN AL CRUE (CENTRO REGULADOR DE URGENCIAS Y EMERGENCIAS).

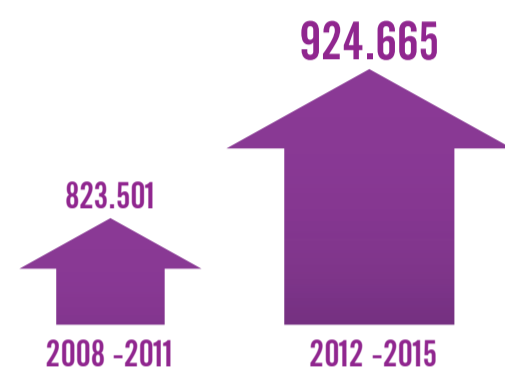

Cifras a mayo 31 de 2015



Superamos la meta de 36.000 personas capacitadas como primeros respondientes.

38.116

PRIMEROS RESPONDIENTES

PERSONAS CAPACITADAS EN PREPARACIÓN Y RESPUESTA ANTE SITUACIONES DE URGENCIAS, EMERGENCIAS Y DESASTRES.



90

NUEVAS UNIDADES MÓVILES PARA ATENCIÓN PREHOSPITALARIA

POR \$17.056 MILLONES, INCREMENTANDO LA INVERSIÓN EN MÁS DE \$14.000 MILLONES, RESPECTO AL PERÍODO 2008-2011



Estrategia pionera

de exigibilidad del derecho a la salud

245.119 personas beneficiadas con PDS desde su creación en 2012



Espacios de atención gratuita creados en Bogotá Humana para prestar asesoría jurídica, formación y apoyo en las garantías de derechos.

9 PDS FIJOS

EN FUNCIONAMIENTO, UBICADOS EN LAS LOCALIDADES DE SUBA, TUNJUELITO, KENNEDY, PUENTE ARANDA, RAFAEL URIBE URIBE, MÁRTIRES, USME, FONTIBÓN Y CHAPINERO.

4 PDS MÓVILES

QUE FUNCIONAN DE MANERA ITINERANTE PARA ATENDER LAS ZONAS MÁS ALEJADAS DE BOGOTÁ

Asamblea comunitaria sobre asuntos de salud



Más de 20.000 personas han participado en procesos de movilización y sensibilización como foros, cabildos distritales, mesas relacionales con poblaciones diversas en torno a la reforma del sistema de salud, la exigibilidad del derecho y la apropiación de la Ley Estatutaria.

RESPUESTA A MÁS DE **37.700** CASOS DE CIUDADANOS CON BARRERAS DE ACCESO

9.493 acciones jurídicas dirigidas a garantizar el derecho a la salud, de las cuales 4.150 fueron acciones de tutela.

etb.co
f Fandáticos

CON MÓVILES 4G ETB TIENES PLANES

DESDE **\$30.000**

EN POSPAGO

SERVICIO MÓVIL CON COBERTURA NACIONAL

Móviles
4G 

Para mayor información, dirigirse a términos y condiciones en etb.co. Vigilado por la Superintendencia de Industria y Comercio, Cra. 13 N.º 27 - 00 Mezzanine, Bogotá. info@sic.gov.co, tel.: 587 00 00.

→ actualidad



El metro no afecta finanzas de la ciudad

Un informe de la Secretaría de Hacienda Distrital concluye que el proyecto del metro no afecta la sostenibilidad de las finanzas de la ciudad en el mediano plazo. También se informó que avanza la estructuración del financiamiento de la primera línea. El Distrito debe hacer un aporte de 4,14 billones de pesos para esta obra que ha sido declarada de importancia estratégica. El costo del metro será de 13,79 billones de pesos y, en cuanto al porcentaje que le corresponde al Distrito, el dinero saldrá de un cupo de endeudamiento y del recaudo de la sobretasa a la gasolina, entre otros.



Distrito en desacuerdo con cambio en licencia del aeropuerto Eldorado

La secretaria Distrital de Ambiente, Susana Muhamad, se mostró en desacuerdo con la modificación de la licencia ambiental para la construcción y operación de la segunda pista del aeropuerto Eldorado por considerar que conlleva a impactos negativos para la salud de la comunidad.

Después de analizar estudios de la Aerocivil, la Secretaría de Ambiente advirtió que el ruido aumenta 33 por ciento, lo que afecta a los habitantes de las localidades de Engativá y Fontibón. El Alcalde Gustavo Petro también manifestó que se opone a una operación 24 horas del aeropuerto, mientras no haya sobretasa ambiental para las comunidades vecinas.



Francia apoya la paz

Un encuentro del Alcalde Gustavo Petro con el Primer Ministro francés, Manuel Valls, el 25 de junio, sirvió para consolidar los lazos entre la ciudad y el país gallo e impulsar temas tan importantes para Bogotá como la paz y la reconciliación.

Una visita al Centro de Memoria, Paz y Reconciliación fue precisamente parte de la agenda del Ministro en la ciudad, donde escuchó de forma directa el testimonio de víctimas del conflicto interno. A este propósito, el Alcalde solicitó que el gobierno francés sea parte del laboratorio de genética del Instituto Nacional de Medicina Legal, ubicado en el Hospital San Juan de Dios, con el cual se buscarán los restos de más de 30 mil desaparecidos. El mandatario hizo un llamado a que “el mundo abraza la causa de la paz en Colombia”. La reunión con Valls también permitió abordar aspectos de la lucha contra el cambio climático.

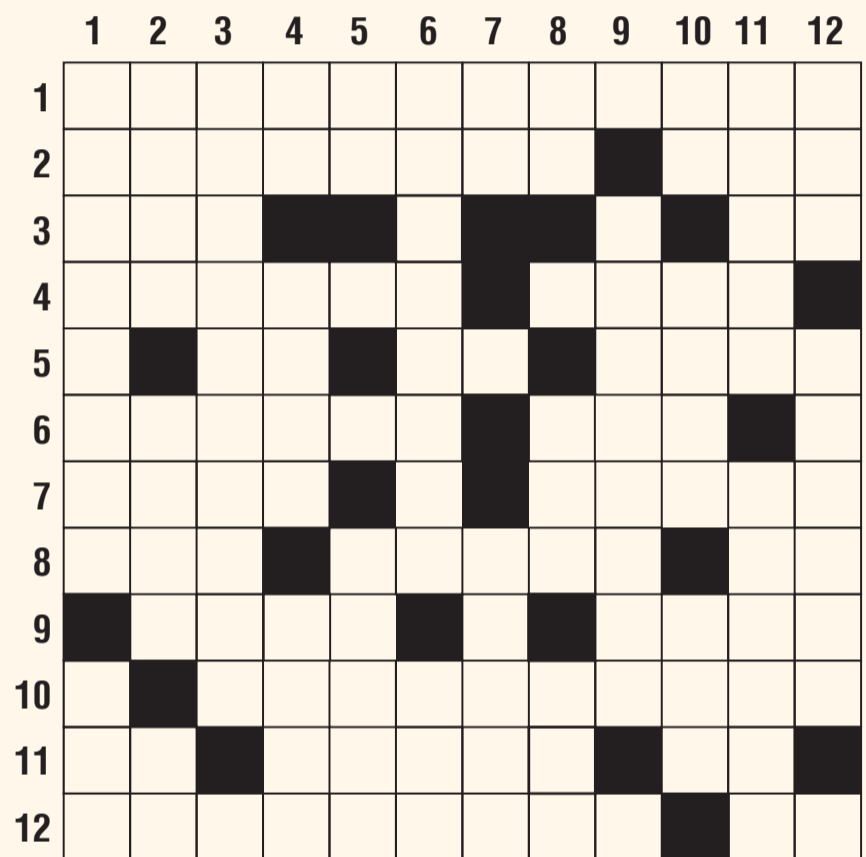

Roberto Hermida Izquierdo

HORIZONTALES

- Bogotá Humana redujo a cero las muertes de niños por esta causa.
- Me libero de la Patria Potestad de mis padres. // Amarro.
- Explosiva planta hortense. // Lina Soacha.
- Los Jardines Infantiles de Bogotá Humana. //Especie de impuesto.
- Entrega. // Nota repetidora. // El pueblo se manifiesta en..., cuando le violan sus derechos.
- Digno de alabanza. //Prepare la tierra para la siembra.
- Urbi et..., bendición papal. // Beligerante director técnico de fútbol samario.
- Nacional acortado. // Inv. y Pl. Medida de peso. // El Francio.
- Cuida con esmero. // Dios griego del viento.
- Inv. Bogotá Humana saneó completamente las finanzas de estos entes de atención en salud.
- Alcohólicos Arrepentidos. // De la griega Beocia uff. // Inv. Denota risa.
- Este papa latino ha invitado al alcalde Gustavo Petro a Roma, para disertar sobre cambio climático. // El Osmio.

VERTICALES

- Justa deportiva olímpica de 10 pruebas. // Inv. Cara.
- Inv. Ingiere el alimento. // Inv. Costoso. // Hágale soldado.
- Estos territorios son la base de la salubridad en Bogotá Humana.
- Occiso sin identificar. // Profeta árabe. Instrúyanse estudiantes.
- Inv. El Cobre. // Inv. Rabos.
- Miembro del grupo delincencial que lotea y vende predios ajenos. // Ave trepadora americana.
- Requiescat in Pace. // Latinizado pleito judicial.
- Cachona amante de Zeus. // Inv. Furia. // Inv. Comité Olímpico Internacional.
- Inv. Apellido del Director Técnico de nuestra selección.
- Inv. Amnistía Internacional. // Inv. Hachas de fuego cavernícola. // Inv. Cocino en seco.
- Inv. En atletismo lo hay largo, alto y triple. // Soltó.
- Forma de pronombre. // Inv. Así se conoce popularmente el recuperado Hospital San Juan de Dios.

→ actualidad

Ciudad Bolívar estrenará cable aéreo en 2017



En este proyecto no solo está planeada la construcción del cable aéreo, sino que habrá cades, casas de justicia, jardines infantiles y bibliotecas.

Se trata de una de las obras más importantes de la presente Administración y la construcción le fue adjudicada a la Unión Temporal Cable de Bogotá. Pronto comenzarán los trabajos.

El Instituto de Desarrollo Urbano (IDU), adjudicó la construcción del cable aéreo de Ciudad Bolívar a la empresa Unión Temporal Cable de Bogotá, que tendrá la misión de desarrollar una de las obras más importantes de la Administración Petro.

Este ambicioso proyecto, que será una realidad en 2017, servirá para conectar al

barrio El Paraíso (en la parte alta de esta Localidad), con el Portal El Tunal de Transmilenio. Los 3.600 pasajeros que se espera movilizar cada hora-sentido, se ahorrarán tiempo valioso y tendrán una forma de transportarse mucho más amable.

El costo es 164.300 millones de pesos y, según el cronograma, antes de finalizar este año comienza la construcción.

TRANSPORTE HUMANO

ESTACIONES. Serán cuatro de parada antes de conectar con el Portal El Tunal.

CABINAS. Tendrá 160 en las que se movilizarán 3.600 pasajeros cada hora aproximadamente.

TIEMPO. Entre el barrio El Paraíso y el Portal El Tunal, los usuarios tardarán 13 minutos. En otro medio de transporte demoran actualmente entre 30 minutos y 50 minutos.

LONGITUD. 3.430 metros.

PUNTO MÁS ALTO. 270 metros.

TIEMPO DE CONSTRUCCIÓN. 17 meses.



Bogotá es protagonista en cumbre ambiental

Como líder regional en materia de cambio climático, el Alcalde Gustavo Petro fue invitado a participar el primero y 2 de julio en la ciudad de Lyon, Francia, en la Cumbre sobre Clima y Territorios, que tuvo la participación de 800 expertos del mundo. En dicho encuentro se hizo énfasis en el potencial de los territorios para responder a los retos del calentamiento global. En una reunión de Petro con Janos Pasztor, subsecretario de la ONU para cambio climático, se evaluó la política pública de Bogotá en lo relacionado con el Plan de Ordenamiento Territorial y el reciclaje.



82.754 nuevos empleos entre marzo y mayo

Según un estudio del Mercado Laboral del Observatorio de Desarrollo Económico de Bogotá, la capital generó 82.754 puestos de trabajo entre marzo y mayo de 2015. De esta forma, el desempleo en Bogotá se ubica en 8,7 por ciento, por debajo del total nacional que fue 9,1 por ciento. El sector que más generó empleos fue el de actividades inmobiliarias y empresariales con 47.142 trabajos. En cuanto a la pobreza, en un solo año se logró que 221 mil personas salieran de tal condición, con un balance sobresaliente frente al consolidado nacional. La reducción de las tarifas del Sistema Integrado de Transporte, el mínimo vital de agua para los estratos 1 y 2 y la reducción de las tarifas del servicio de aseo por el programa Basura Cero, ayudaron en el propósito de superar los problemas sociales de la capital.



La capital retiró solicitud de ser sede de Miss Universo

La Administración distrital declinó en sus aspiraciones de ser sede del concurso de belleza de Miss Universo, que había hecho oficial en marzo. Esto, luego de que el magnate estadounidense Donald Trump, dueño de los derechos de la franquicia del certamen, hiciera unas declaraciones desobligantes en contra de los mexicanos. La directora del Instituto Distrital de Turismo (IDT), Tatiana Piñeros, aseguró que "en un plan de gobierno como el de Bogotá Humana en el que el primer eje es disminuir la segregación, no podemos pasar por alto lo dicho por Trump".

Orientación y acompañamiento telefónico gratuito al ciudadano para proteger su salud

Cifras consolidadas del período enero 2012 - mayo 2015



Niños, niñas y adolescentes

La amiga de las niñas, niños y adolescentes

- Servicio de orientación psicológica dirigido a niñez, juventud y personas adultas en su rol de cuidadores, quienes pueden acceder por medio de teléfono celular o fijo en Bogotá (marcando el número 106) y redes sociales (Twitter, Facebook y Ask).

68.083 atenciones a niños, niñas y adolescentes

56% Dirigidas a la promoción de la salud mental

44% Dirigidas a prevención e identificación de situaciones de riesgo y activación de rutas de acción

Ampliación de la cobertura en la localidad rural de Sumapaz, con la instalación de buzones. **151** atenciones en esta localidad



Ciudadanía en general

- Dirigida a informar, orientar, canalizar y hacer seguimiento para la prevención y atención del consumo de sustancias psicoactivas y eventos asociados al consumo y al riesgo.

6.341 intervenciones desde su creación en diciembre de 2013

952 usuarios remitidos para atención integral

663 seguimientos



Mujeres mayores de edad

018000112137

- Liderada por la Secretaría Distrital de Salud en conjunto con la Secretaría Distrital de la Mujer. Contribuye a mejorar la salud física, psicológica y emocional de las mujeres, a partir de la atención de cada caso, así como a identificar situaciones de iniquidad y barreras de acceso a la justicia.

315 mujeres atendidas desde su lanzamiento en febrero de 2015. La mayoría entre 18 y 40 años de edad

DE LOS CASOS REPORTADOS

85 Violencia psicológica	64 Violencia física
------------------------------------	-------------------------------

ejercida en gran medida por sus compañeros sentimentales.



Ciudadanía en general

- Dirigida a disminuir las barreras de acceso a los servicios de salud; orientar sobre el Sistema General de Seguridad Social en Salud y los trámites y servicios que presta la SDS. Ayuda a agendar citas de medicina de los hospitales públicos de Bogotá.

1.079.648 citas asignadas en hospitales de la Red Pública

238.986 ciudadanos orientados en respuesta a inquietudes sobre salud.

67.125 llamadas atendidas y gestionadas relacionadas con la prestación de servicios de salud en Bogotá.

Disminución de 226 casos por 100.000 afiliados al régimen subsidiado, respecto a registros de 2011.