

SECRETARÍA DISTRITAL DE SALUD SUBSECRETARÍA DE SALUD PÚBLICA

Promoción de la Salud y Gestión Integral del Riesgo desde lo Poblacional y Colectivo PGSP/PSPIC

AVANCES, LOGROS y RETOS

Bogotá, septiembre de 2019

Alcaldía de Bogotá





AGENDA

- 1** Antecedentes y Marco
- 2** Los procesos e intervenciones
- 3** Avances, resultados y Retos

Alcaldía de Bogotá



Un contexto que cambia:

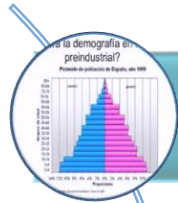

Transición demográfica: envejecimiento de la población



Transición epidemiológica



Persistencia de Inequidades



Oportunidades de eficiencia y efectividad

Alcaldía de Bogotá

Contexto demográfico

Pirámide poblacional para Bogotá, 2005, 2018 y 2020

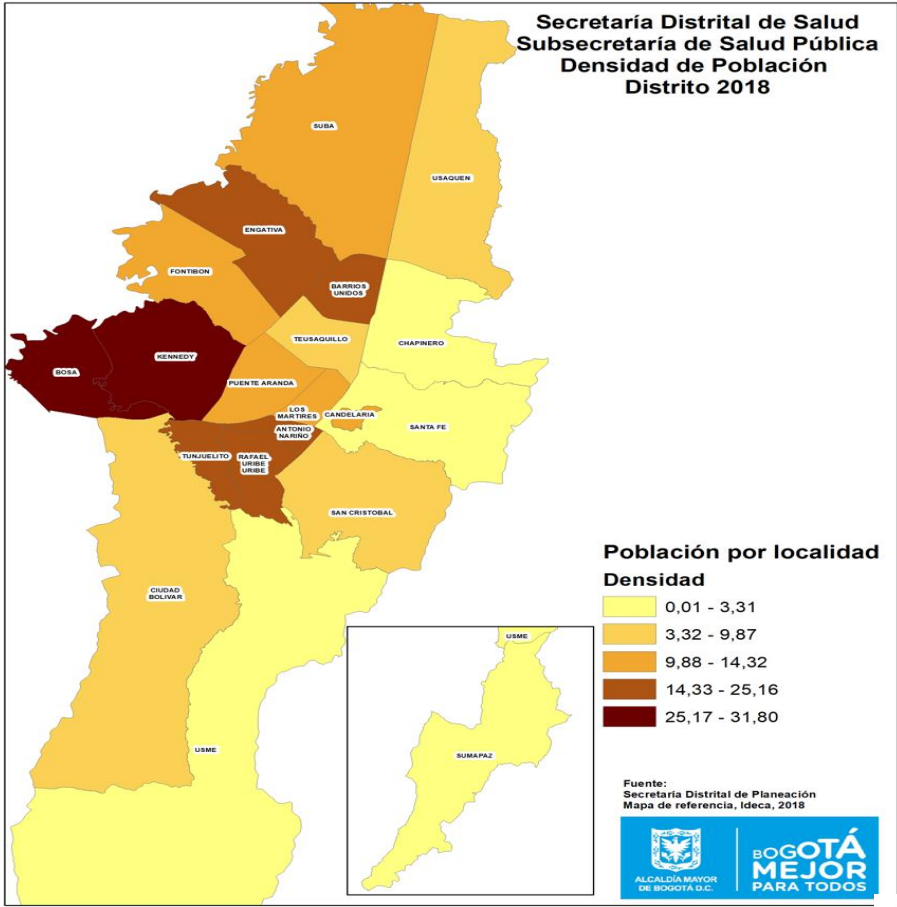
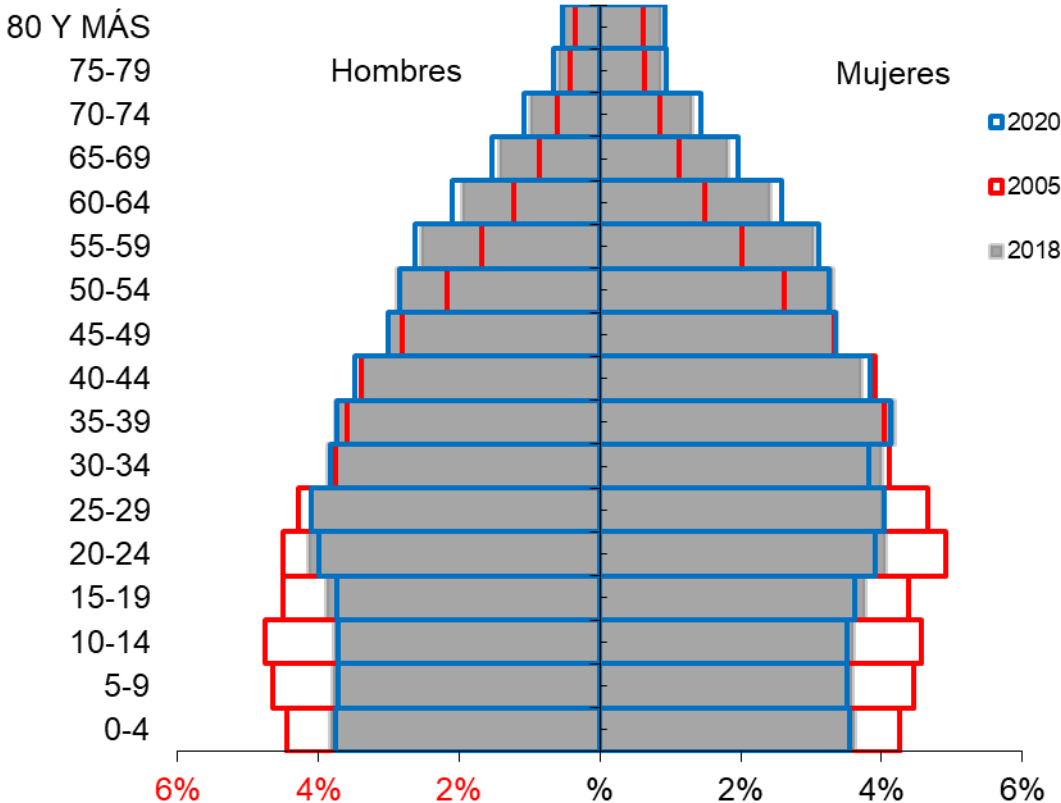

Alcaldía de Bogotá



Ranking mortalidad Colombia y Bogotá

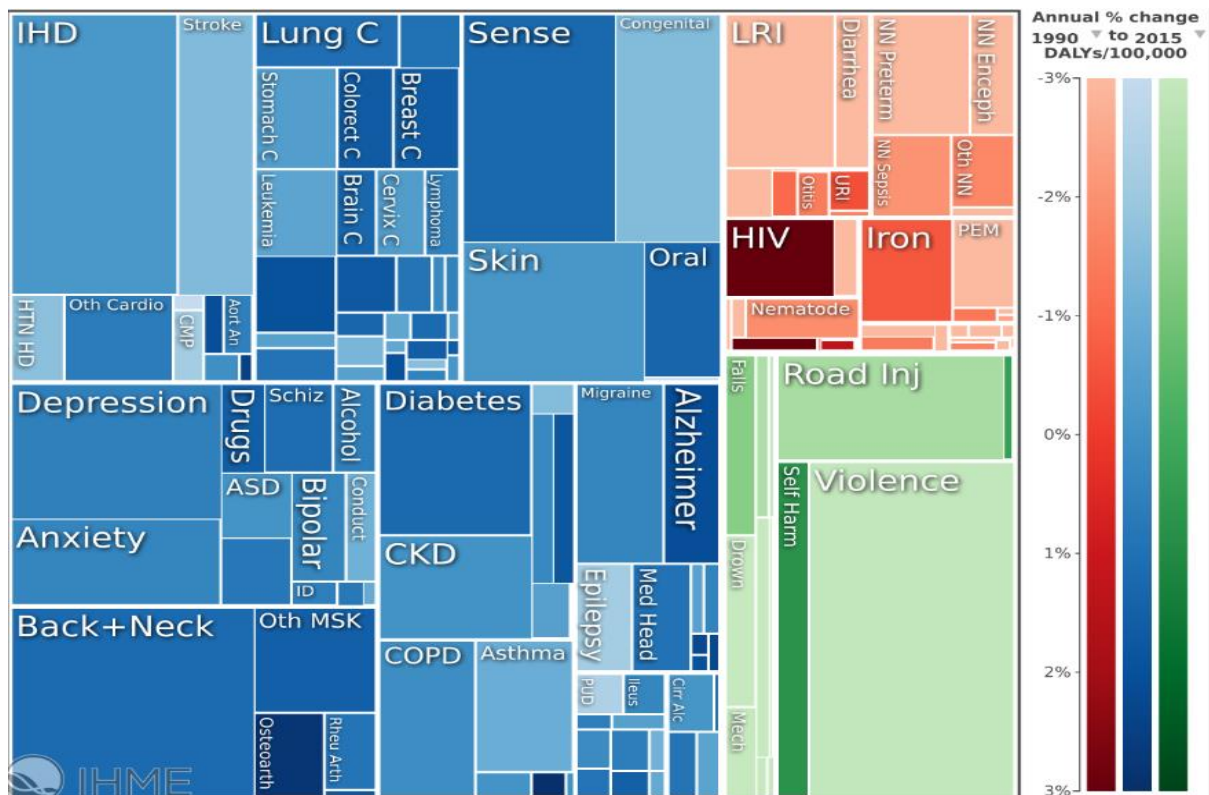

¿Qué factores de riesgo explican la tendencia de muertes y discapacidad combinados?

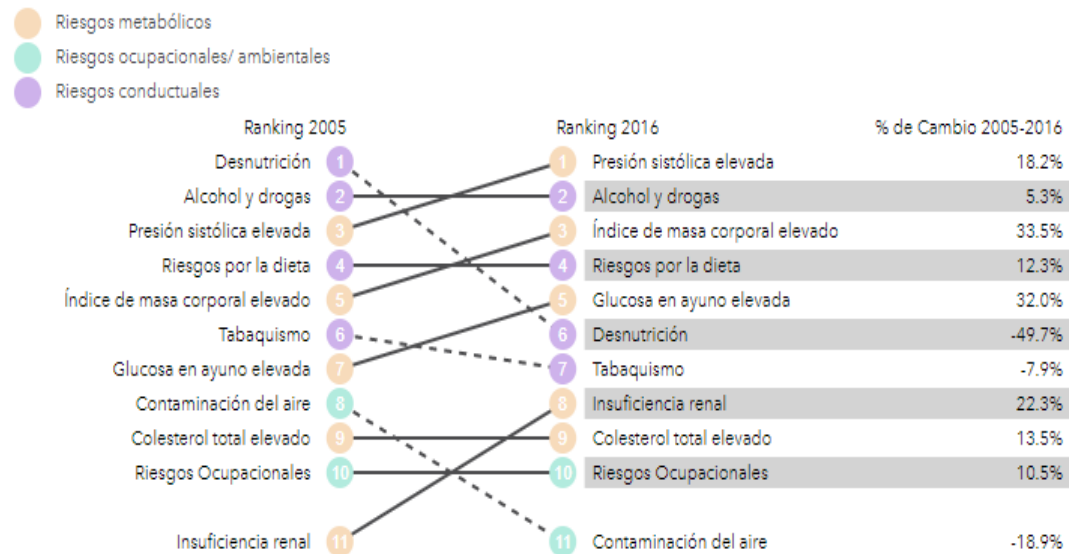

10 principales factores de riesgo que contribuyen a los AVISAs en 2016 y porcentaje de cambio, 2005-2016, todas las edades, número

Fuente : Institute for Health Metrics and Evaluation (IHME). **GBD Compare Data Visualization**. Seattle, WA: IHME, University of Washington, 2017. Available from <http://vizhub.healthdata.org/gbd-compare>.

Inequidades: el caso de la mortalidad infantil

Tendencia de la tasa de mortalidad infantil según subred, Bogotá 2007-2017

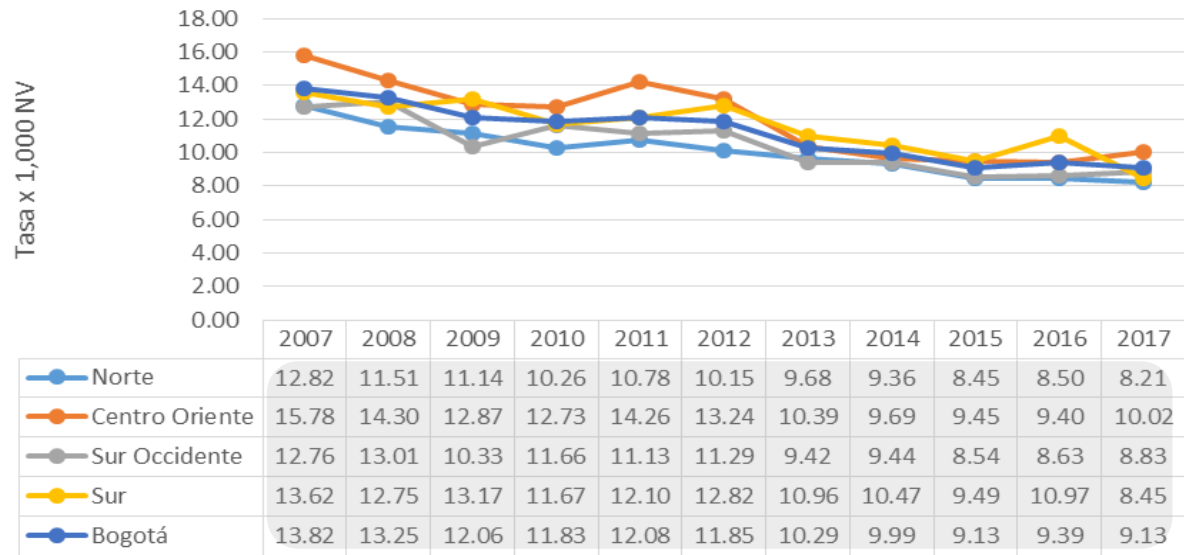

Mortalidad infantil por localidad - Año 2015

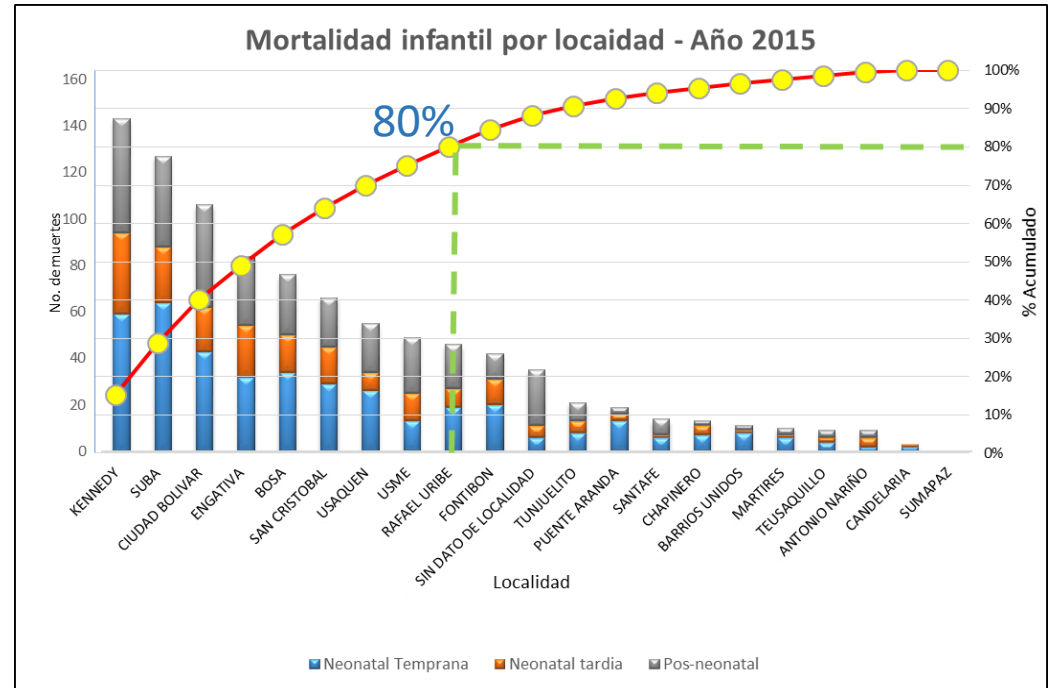

Fuente: Base de datos DANE-RUAF-ND. Sistema de Estadísticas Vitales ADE SDS. Publicación definitiva DANE junio 30 del 2017

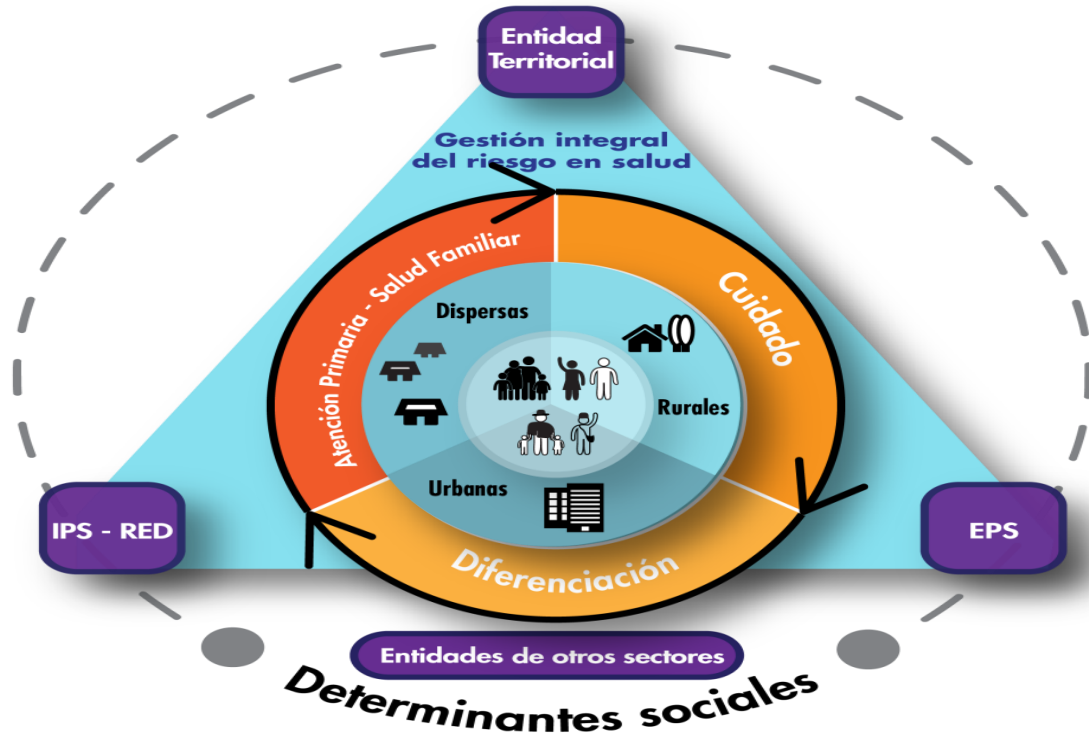

Modelo de atención en salud para Bogotá, D.C.:
Operación de la atención integral centrada en la persona

Asegurar la atención integral e integrada en salud a la población de Bogotá, D.C., a través de un modelo de atención en salud, que disminuye las barreras de acceso y la gestión del riesgo en salud modifica las condiciones por las que la población enferma, muere o adquiere una discapacidad y en el que la acción intersectorial aporta al mejoramiento de la calidad de vida para un mejor vivir



Programa de Gobierno "Recuperemos Bogotá, D.C." Plan de Desarrollo "Bogotá Mejor para Todos".

Política de Atención Integral en Salud

"Un sistema de salud al servicio de la gente"

Alcaldía de Bogotá



La Respuesta: Un Modelo Integrador

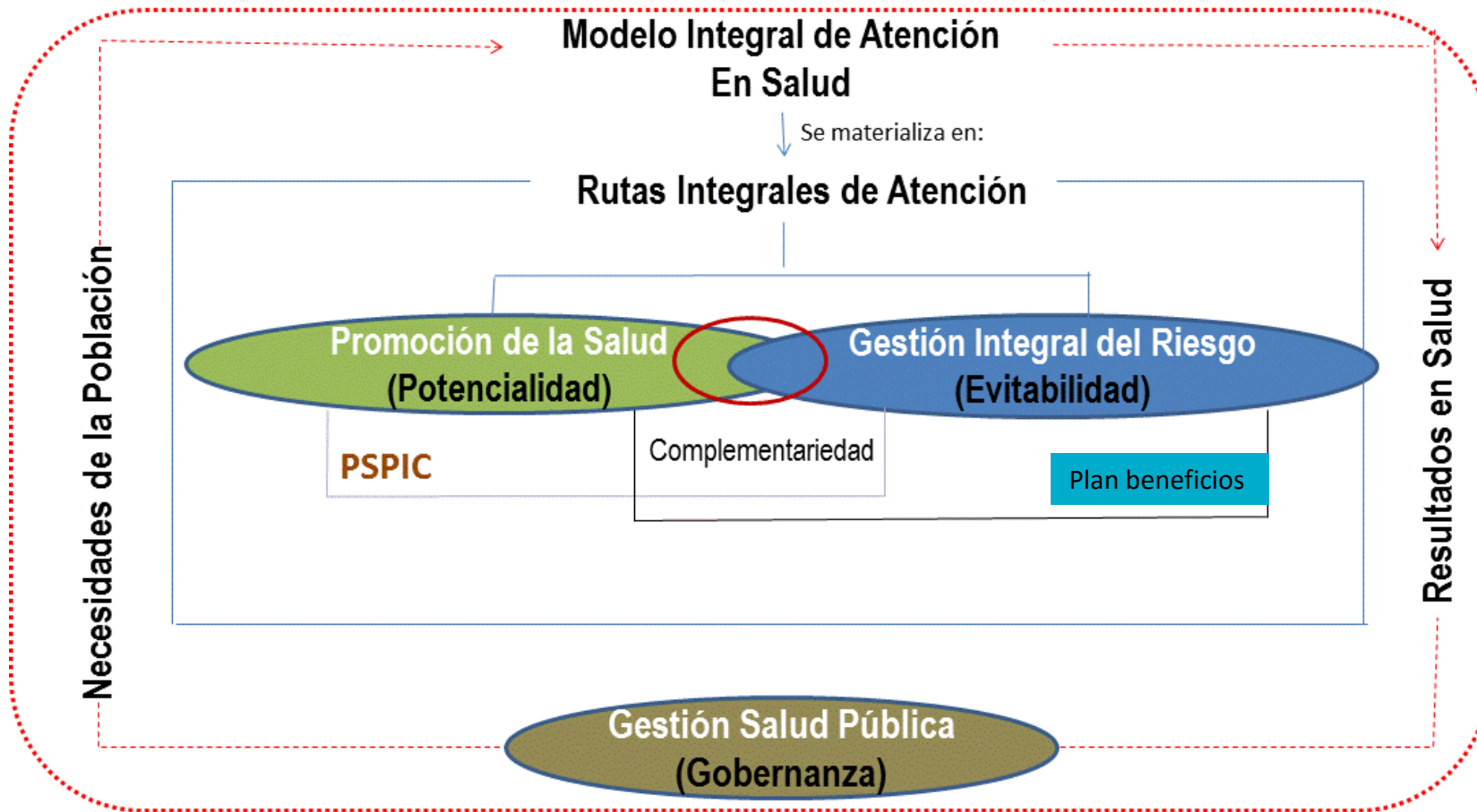

INTERVENCIONES

- **POBLACIONALES**
 - Políticas públicas
 - Información en salud
 - Participación social
- **COLECTIVAS**
 - HOGAR
 - EDUCATIVO
 - LABORAL
 - COMUNITARIO
 - INSTITUCIONAL
- **INDIVIDUALES**
 - PRIMERA INFANCIA
 - INFANCIA
 - ADOLESCENCIA
 - JUVENTUD
 - ADULTEZ
 - VEJEZ

Intervenciones para modificación de contextos, entornos, determinantes sociales y ambientales de la salud dirigidas intersectorialmente a toda la población

Intervenciones para la promoción de la salud y la gestión del riesgo, desarrolladas en entornos grupales de personas



Intervenciones para las personas, familias y grupos de población afiliada, que incluye: valoración integral, detección temprana, protección específica y educación para la salud.

Proceso dinámico, integral, sistemático y participativo orientado a que las políticas, planes, programas y proyectos de salud pública se realicen de manera efectiva, coordinada y organizada se enmarca en el ejercicio de la rectoría y apunta a la generación **de gobernanza en salud.**

Alcaldía de Bogotá



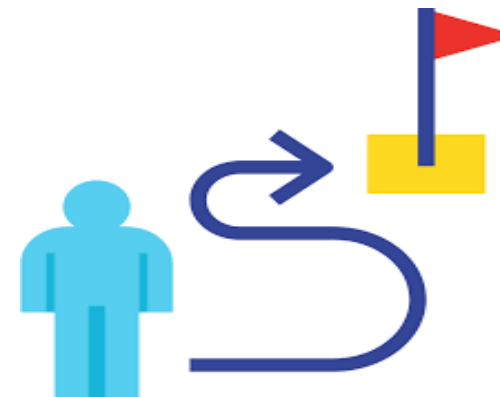
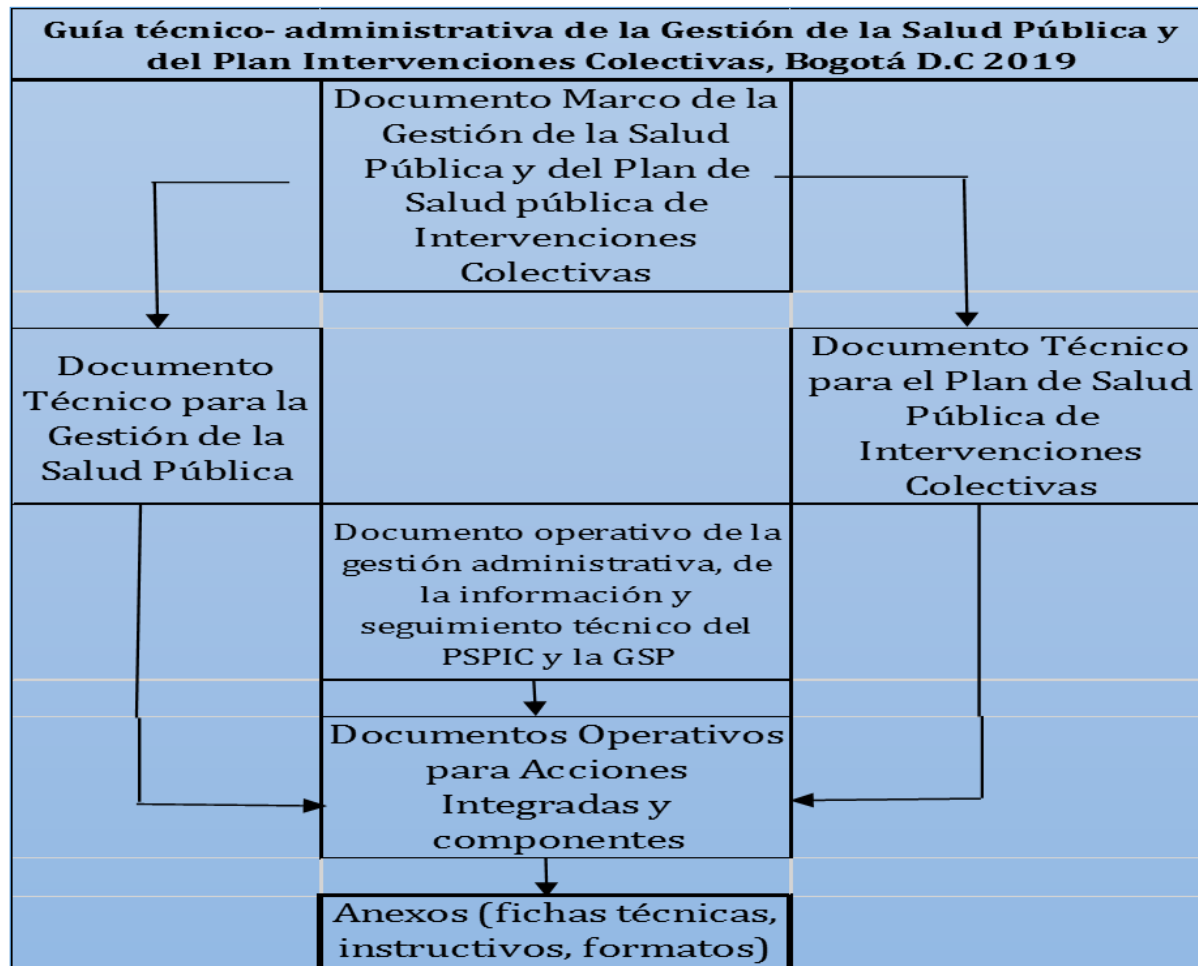

Objetivo: Contribuir a mantener y mejorar la salud de las personas que viven en Bogotá, mediante la realización de acciones colectivas en el marco del Modelo Integral de Atención en Salud de Bogotá D.C., a través de la implementación de la estrategia de Salud Urbana, en los espacios de vida cotidiana y los procesos transversales, teniendo en cuenta las prioridades del Plan Territorial de Salud 2016 – 2020.

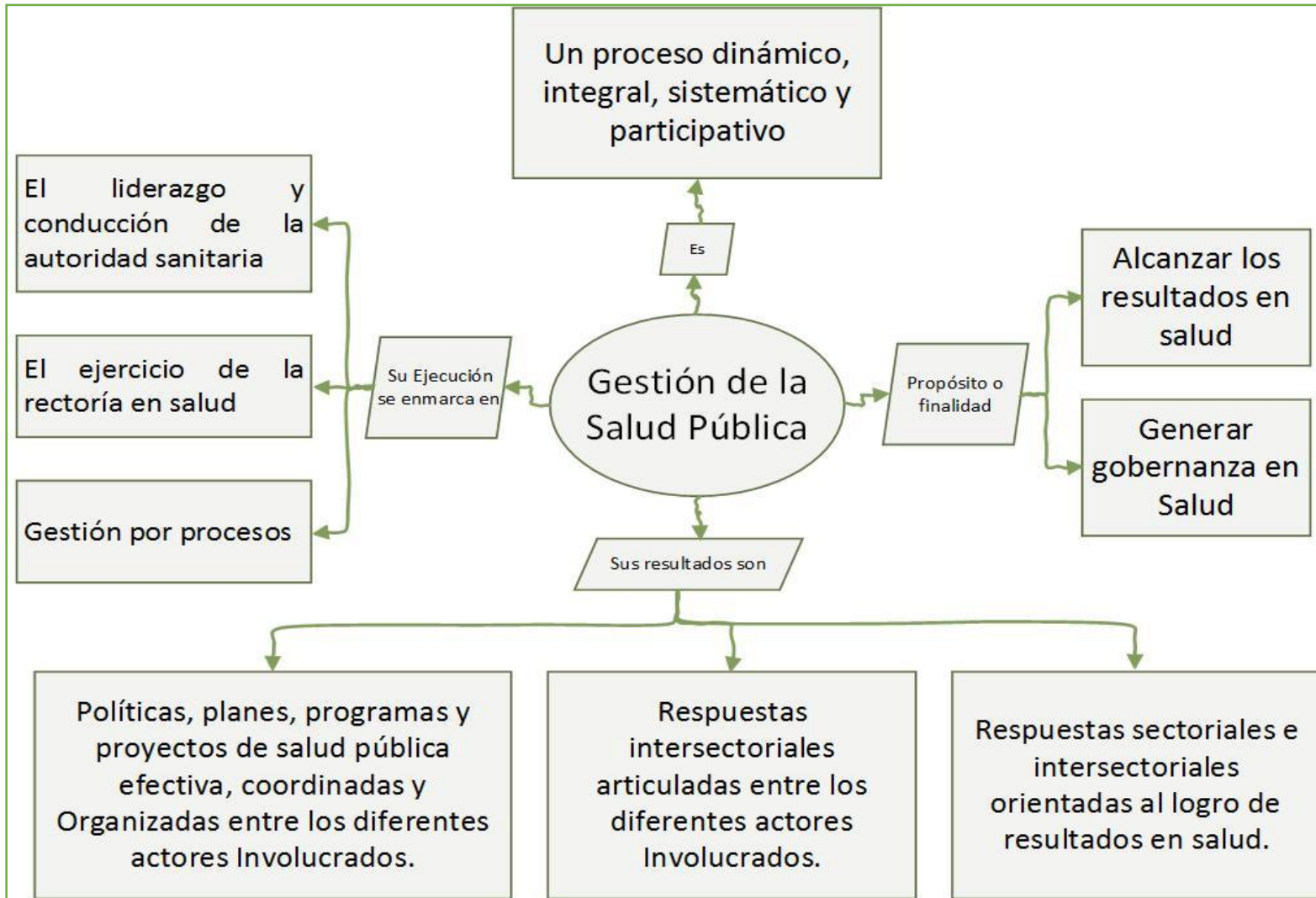

Alcaldía de Bogotá

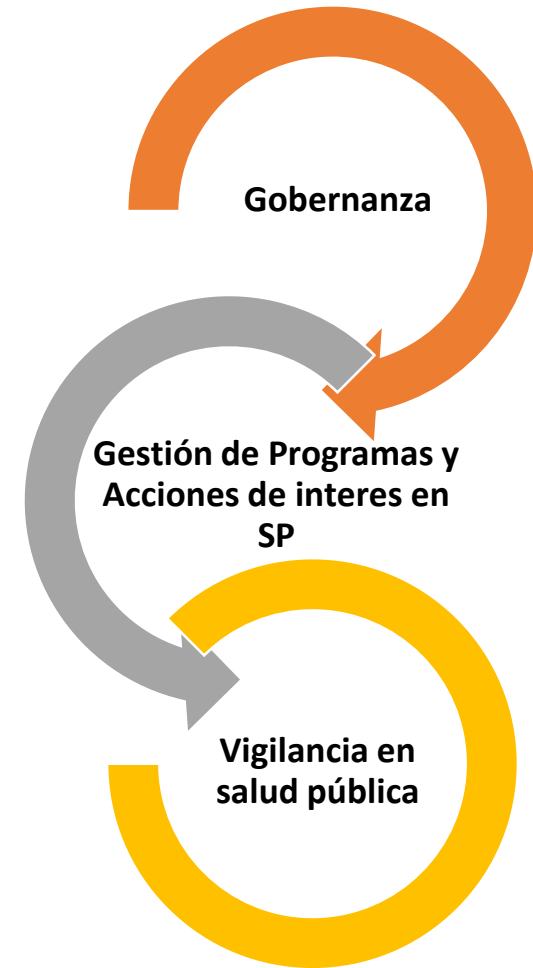

PROCESOS TRANSVERSALES

Vigilancia de la Salud Pública

- Gestión de la información para la vigilancia en salud pública.
- Análisis epidemiológico y divulgación de la información de la VSP.
- Orientación de la acción para las intervenciones individuales y colectivas en salud pública.

Gestión de Programas y Acciones de Interés en Salud Pública

- Gestión de Programas de interés en salud pública.
- Acciones de Interés de Salud Pública.

Gobernanza

- Gobernanza para la Salud y la vida.
- Análisis de condiciones, calidad de vida, salud y enfermedad.
- Información en salud para el mejoramiento de las condiciones de calidad de vida de las poblaciones Bogotanas.

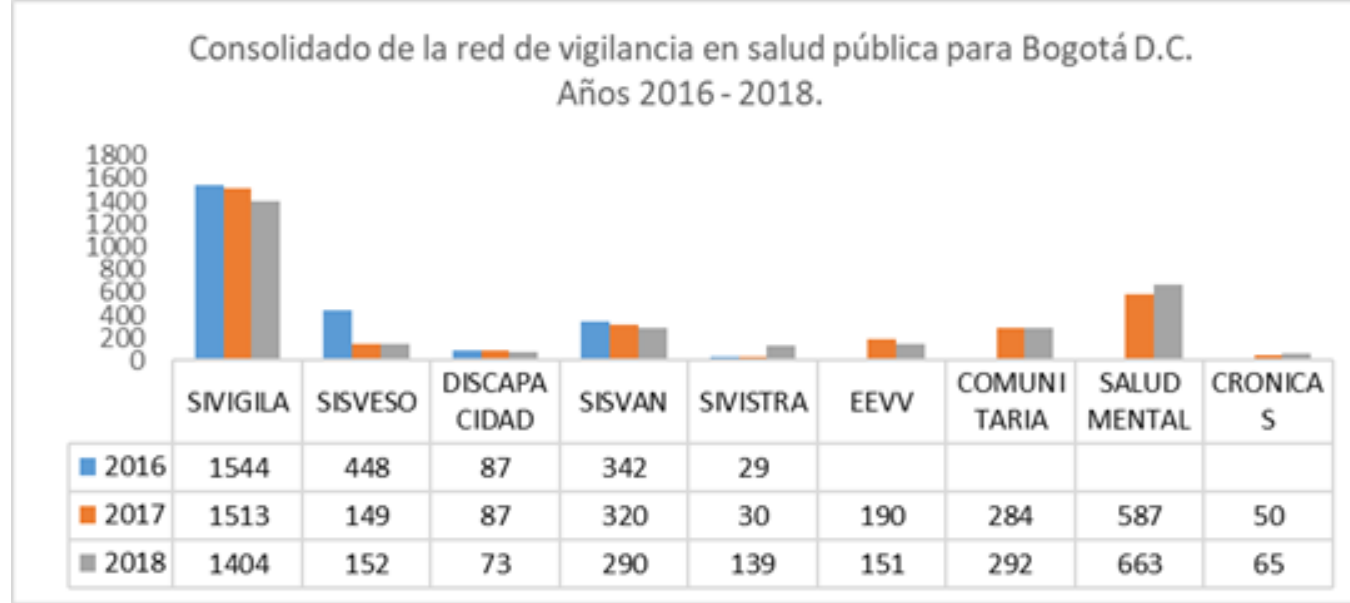

Vigilancia sanitaria y ambiental

- Seguridad química.
- Calidad del agua y saneamiento básico.
- Alimentos sanos y seguros.
- Medicamentos seguros.
- Eventos transmisibles de origen zoonótico
- Calidad del aire, ruido y radiaciones electromagnéticas.
- Cambio climático
- Hábitat, espacio público y movilidad



Alcaldía de Bogotá

Vigilancia epidemiológica

- SIVIGILA
- Estadísticas Vitales
- SISVEA
- SIVIM
- SIVELCE
- SIVECOS
- VESPA
- SISVAN
- SISVESO
- SIVISTRA

- Crónicas
- Discapacidad.
- Vigilancia comunitaria
- Atención de urgencias y emergencias en SP



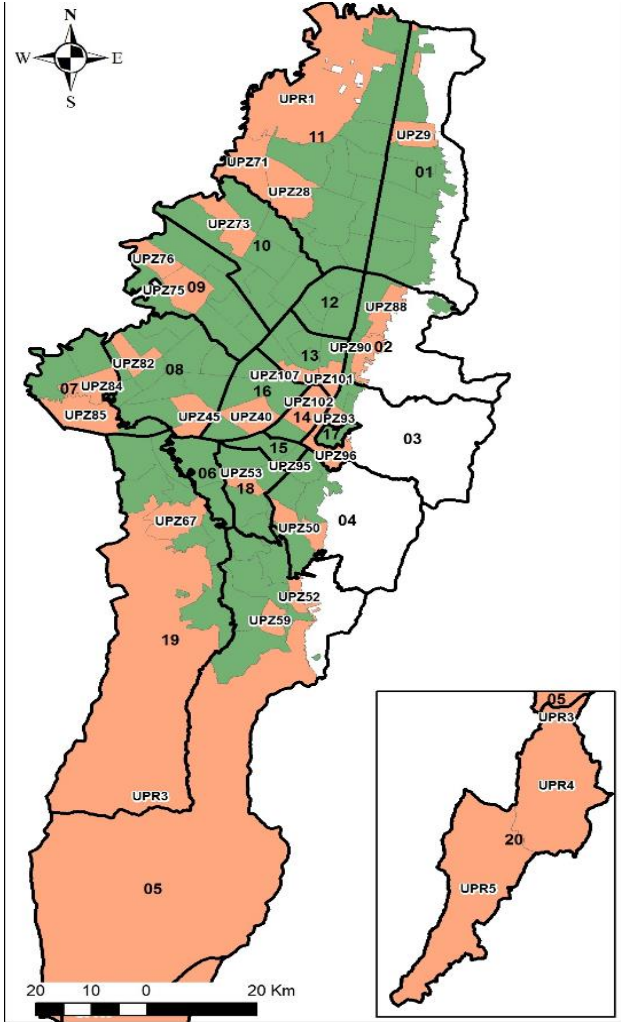

- Localidad
- UPZ Priorizadas y Áreas Rurales
- Unidades de Planeación

HOSPITAL	CÓDIGO LOCALIDAD	LOCALIDAD	CÓDIGO UPL	NOMBRE UPL
RED NORTE	1	USAQUÉN	UP29	VERBENAL
	2	CHAPINERO	UP28	EL REFUGIO
	10	ENGATIVÁ	UP23	PARDO RUBIO
	11	SUBA	UP22	GARCES NAVAS
	13	TEUSAQUILLO	UP21	EL RINCON
RED CENTRO ORIENTE	3	SANTA FÉ	UP27	TIBABUYES
	4	SAN CRISTÓBAL	UPR1	UPR ZONA NORTE
	14	MÁRTIRES	UP2101	TEUSAQUILLO
	18	RAFAEL URIBE	UP2107	QUINTA PAREDES
RED SUR OCCIDENTE	7	BOSA	UP293	LAS NIEVES
	8	KENNEDY	UP295	LAS CRUCES
	9	FONTIBÓN	UP296	LOURDES
RED SUR	5	USME	UP250	LA GLORIA
	19	CIUDAD BOLÍVAR	UP2102	LA SABANA
			UP253	MARCO FIDEL SUAREZ
			UP284	BOSA OCCIDENTAL
			UP285	BOSA CENTRAL

Fuente: IDECA Infraestructura de Datos Espaciales del Distrito
 Red de Prestación de Servicios en Salud Educación y Transporte
 Elabora: Piñeros (K)
 Mayo de 2016
 Equipo Gestión de la Información
 Análisis, monitoreo y evaluación de la operación local del Programa Territorios Saludables



Perfil de mayor riesgo de mortalidad infantil

- Madre < 18 años
- Residente de Ciudad Bolívar
- No asegurada
- Primigestante
- Sin controles prenatales
- Pretérmino
- Cesárea
- Masculino



31% más riesgo de morir



Bajo peso



42% riesgo de morir

Aproximación espacial, estadística y epidemiológica que permitió orientación y priorización de acciones

Vigilancia de la Salud Pública



- Hasta el tercer trimestre del 2019 se han procesado 7814 muestras humanas para la vigilancia enfermedades de eventos de interés en salud pública y 5511 muestras de alimentos, aguas, bebidas alcohólicas y medicamentos para la Vigilancia de factores de riesgos

- A 341 laboratorios clínicos del Distrito Capital se les ha realizado la Evaluación de desempeño en eventos de interés en salud pública con el análisis de 22304 muestras



Prestación de servicios

Investigación Operativa



- El Laboratorio de Salud Pública entre el 2018 y el 2019 tiene en curso seis proyectos de investigación de interés para la ciudad y se encuentra en la formulación de cuatro más.
- En la ultima convocatoria de medición de grupos por Colciencias, el grupo de investigación del LSP alcanzo la categoría A

➤ Gestión de Programas de interés en salud pública:

- ❖ Programa de Tuberculosis y lepra (TB-Hansen)
- ❖ Programa Ampliado de Inmunizaciones (PAI)
- ❖ Programa de vigilancia y control de las Enfermedades Transmitidas por Vectores (ETV)

Acciones de Interés de Salud Pública:

- ❖ Acciones para el curso de vida de infancia.
- ❖ Acciones para la promoción de la Salud Sexual Reproductiva.
- ❖ Acciones para el mejoramiento de las condiciones crónicas de salud.



PROGRAMA AMPLICADO DE INMUNIZACIONES

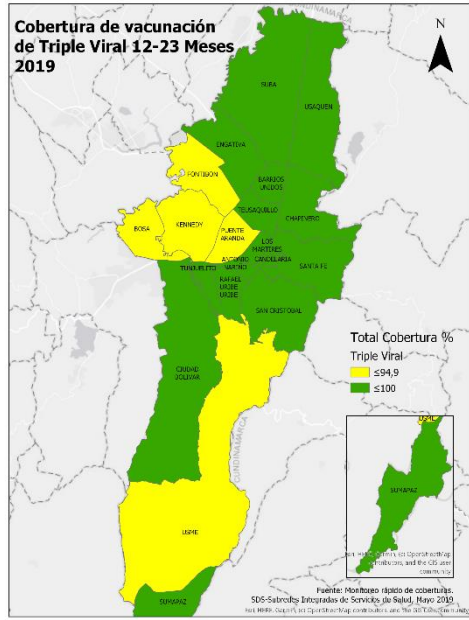
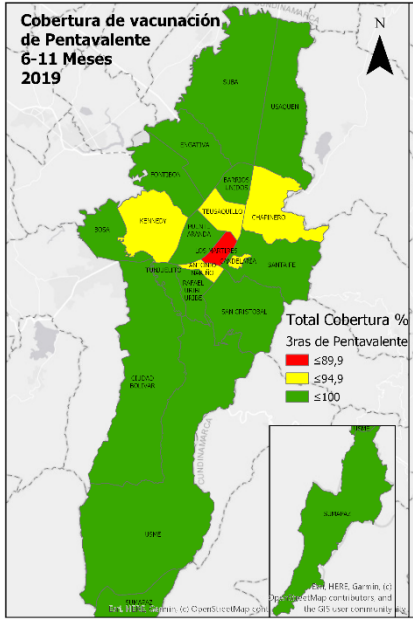

Fuente: Moni

PROGRAMA VIH/SIDA

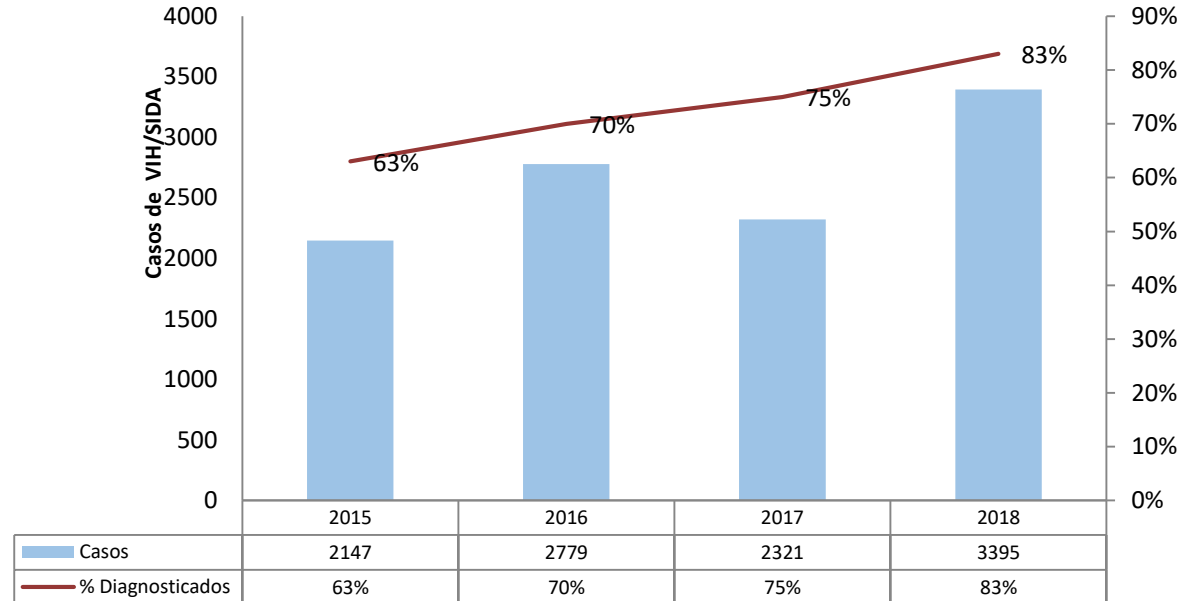

- O Caso de mortalidad por tosferina
- Casos de Poliomielitis
- Casos de SRC
- Casos de rubeola
- Control de Brote de Sarampión (> 90 días sin casos)

- ❖ 90% de las personas que viven con el VIH conozcan su estado serológico
- ❖ 90% de las personas diagnosticadas con el VIH reciban terapia antirretrovírica continuada
- ❖ 90% de las personas que reciben terapia antirretrovírica tengan supresión viral



GOBERNANZA Y EL FENÓMENO DE HABITABILIDAD EN CALLE

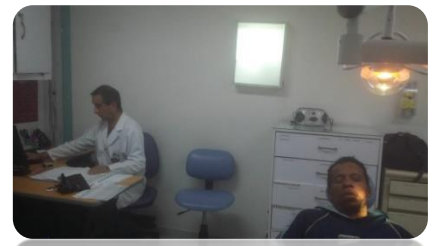
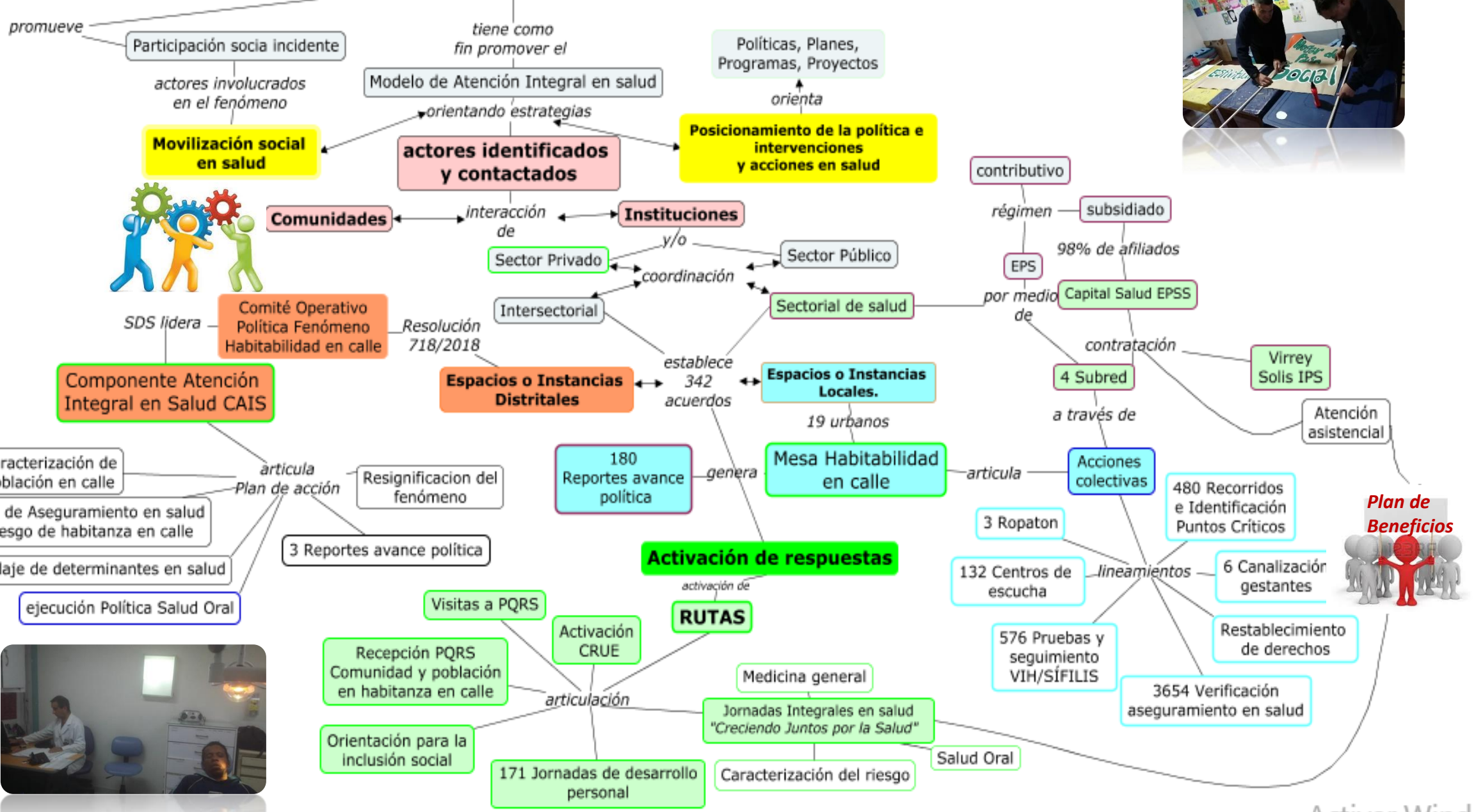

ENTORNOS/ESPACIOS

“Los escenarios de la vida cotidiana” donde las personas, las familias y las comunidades conviven y en los que se produce una intensa y continua interacción y transformación entre ellos y el contexto que les rodea.

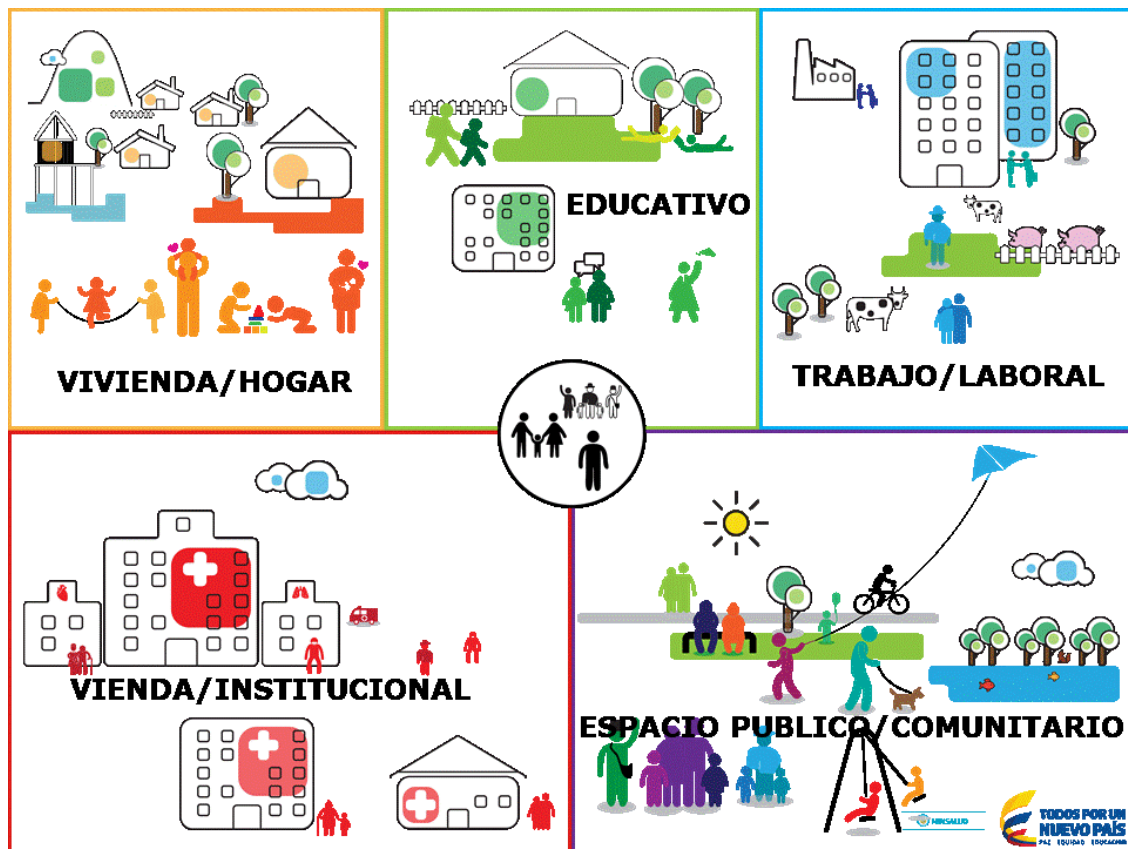

- 1 Potencian la salud integral**
- 2 Ejercicio de los derechos y mejores condiciones y calidad de vida**
- 3 Generan condiciones de protección, seguridad, convivencia, cuidado**
- 4 Fomentan la inclusión, el respeto y reconocimiento de la diversidad**
- 5 Promueven la participación social**
- 6 Visibilización de saberes y prácticas**
- 7 Infraestructuras y equipamientos seguros**

ESPACIOS DE VIDA COTIDIANA

ESPACIO VIVIENDA

- Cuidado para la Salud Familiar.
- Cuidado de la salud en las personas y cuidadores de las instituciones.
- PAPSIVI.

ESPACIO EDUCATIVO

- Acción integrada Sintonizarte

ESPACIO TRABAJO

- Desvinculación progresiva de los niños niñas y adolescentes de las peores formas de trabajo infantil.
- Estrategia de entornos laborales saludables para la promoción del auto cuidado y gestión del riesgo en salud.

ESPACIO PÚBLICO

- Promoción de la salud y gestión integral del riesgo en el espacio publico
- Comunidades Promotoras y Protectoras de la Salud



Sintonizarte acciones integrales de promoción de la salud, prevención de la enfermedad gestión del riesgo individual y colectivo, dirigidas a la población que hace parte de la comunidad educativa.

Objetivo General: Mejorar los conocimientos, actitudes y prácticas de cuidado de la salud en los escolares mediante el desarrollo de los componentes: Acompañarte, Amarte, Cuidarte, Disfrutarte y Explorarte.

492 Colegios de Bogotá
728 Sedes Educativas
490 Urbanos – 2 Rurales
351 Públicos - 141 Privados

674,588 Personas

ACOMPañARTE :



SALUD MENTAL Y CONVIVENCIA

Prevención Primaria

228,332 Estudiantes

Prevención Secundaria



- ✓ Observatorio de Convivencia Escolar
- ✓ Comité Distrital de Convivencia Escolar

Prevención Terciaria

8,830

Estudiantes y sus familias

AMARTE : AFECTO Y CONVIVENCIA



263

Colegios

Fortalecimiento con el Proyecto de Educación para la Sexualidad y Construcción de Ciudadanía (PESCC)

120

Colegios

Construcción con el Proyecto de Educación para la Sexualidad y Construcción de Ciudadanía (PESCC)

608 Gestantes y Lactantes **100 %** Con Promoción en Lactancia Materna - Apoyo Psicosocial.



373

Mujeres Gestantes abordadas en colegios

✓ **100 %** Asisten a control prenatal

DISFRUTARTE : ALIMENTACIÓN SALUDABLE Y ACTIVIDAD FÍSICA.



263

Colegios

Gestión para la reducción de ambientes Obeso génicos

195,943

Estudiantes

5,300

Docentes

2,446

Padres de Familia

EXPLORARTE: SALUD AMBIENTAL

108

Colegios

Fortalecimiento de (PRAES) con el Proyecto Educación Ambiental.

Certificación Reconocimiento de Entorno Escolar Saludable

64% Colegios mejoraron su Entorno Escolar Saludable

68% Prevención Radiación Ultravioleta

37% Manejo Productos Pos Consumo

39% Seguridad Sustancias Químicas

61% Protección Calidad del Aire

33% Accesibilidad estudiantes con discapacidad

Intervención Cuidate Sé Feliz

86,4%
(50,331)

presentan algún factor de riesgo modificable como:

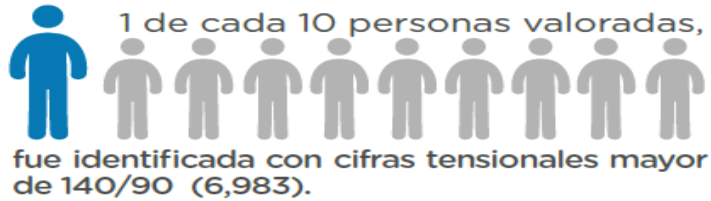
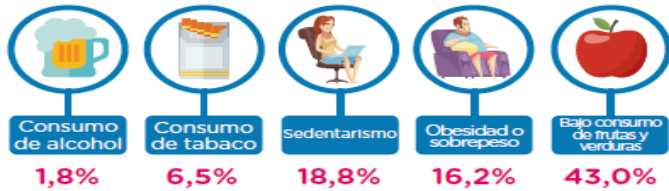

Intervención Acciones Itinerantes Bogotá –Vital 2018



Hombres y mujeres

529.219 Ciudadanos abordados

1.984

Puestas en escena en el espacio público. Abril 2017 a noviembre 2018.

71% Sensación de Agrado

99% Entendieron el Mensaje

92% Si Recuerdan el Mensaje

ESTRATEGIA BARRIOS PROMOTORES DE LA SALUD URBANA

Promoción de la Salud

16 Barrios promotores



Las principales problemáticas están relacionadas con :



Dimensión de Convivencia Social y Salud Mental Estrategia Vincúlate Servicios de Acogida -PID



4 SERVICIOS DE ACOGIDA

Estrategia para el abordaje de personas con consumo problemático de SPA.

- 11.649 personas abordadas
- 11.649 intervenciones breves
- 23.964 intervenciones en salud sexual y reproductiva

El 27,8 % de los casos convocados aceptaron intervención.
El 100 % de los casos con intervención breve se les realizó intervención breve en SPA y en SSR.



PUNTO DE INTERVENCIÓN INTEGRAL

Intervención integral de personas con consumo de SPA por vía de inyección.
- 1 unidad móvil.
- 1 punto fijo.

- 379 personas que se inyectan drogas abordadas
- 481 asesorías en inyección de menor riesgo, entrega kit primario y recambio
- 379 asesorías en reducción de riesgos por inyección y sobredosis

Fuente: Base de datos preliminar subredes de servicios de salud vincúlate. espacio público. Abril 2017 – Diciembre de 2018

Trabajadores identificados por el
Espacio

16.000

Niños y niñas
trabajadores

7.572

Adolescentes
trabajadores

59.736

Trabajadores
Informales (adultos)

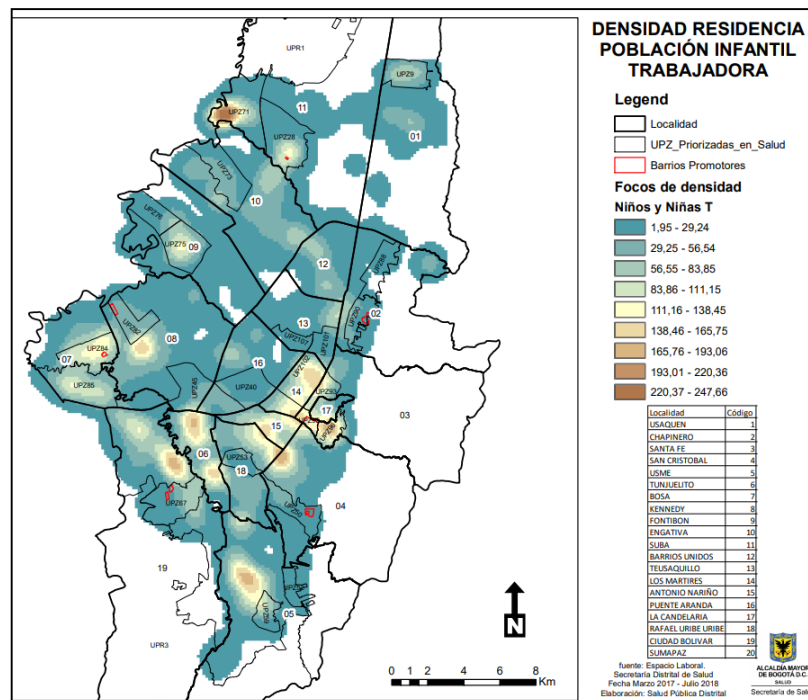

10.702 niños
entre los 0 y 14 años intervenidos

Desvinculación progresiva del
trabajo infantil en un **73%** (7.850)
del total de niños y niñas

5.530 adolescentes intervenidos
entre los 15 y los 17 años

Desvinculación del **43%** (2.395) de
total de los adolescentes
identificados



679.387

Personas visitadas
por gestores

513.420 identificadas
76% de efectividad



123
(0.02%)

2.658
(0.51%)

Alerta alta
grupo en riesgo

337.149
(65.6%)

Alerta media
promoción y mantenimiento

173.490
(33.8%)

Alerta baja
información y educación



Citas detección
temprana

307.232 Asignadas
95,4% de las requeridas
(321.821)



Condiciones
crónicas

26.996 Identificados

1.124
(4.1%)

Alerta alta 100% con asignación
a consulta medicina interna

12.722
(47.1%)

Alerta media 76%
con cita asignada

13.150
(48.7%)

Alerta baja 100%
información y educación

4.165 Personas Visitadas



Seguimiento Cohorte
Condiciones Crónicas

3.550 Personas
en seguimiento
(615 No Crónicos)

798
(22.5%)

El 12,28% de personas
disminuyo su riesgo a medio y
el 2,26 a bajo.

1172
(33%)

El 0,17 % de las personas
disminuyo del riesgo medio a
bajo.

1580
(44.5%)

Alerta baja 100%
información y educación

ESPACIO VIVIENDA



En salud los niños son primero

36.070

Niños y niñas sin control de crecimiento y desarrollo visitados por los gestores

36.000

Citas asignadas

18.781

52% ingresan a la ruta

57 Alteraciones del desarrollo

966

Niños con alertas nutricionales

108 Desnutrición

100% Recuperados*

422 Riesgo de desnutrición

336 Sobrepeso

100 Obesidad

Desarrollo de Planes Familiares donde la Infancia es la Prioridad

826

Casos de Bajo Peso al Nacer con Seguimiento.



71% Niños con lactancia materna exclusiva.

774 Casos con ganancia de peso en los seguimientos realizados.



47%

0 a 10 gr/día

28%

11 a 20 gr/día.

25%

Más de 20gr/día.

Información periodo: Enero-15 de Julio 2019.



1.651 Casos de niños menores de 1 año, con Infección Respiratoria Aguda que no asistieron a control a las 48 horas.

Los cuales fueron abordados con Plan Familiar.

97% (1.596) Con adherencia al Plan de Cuidado familiar

Sin reingreso a Unidades de Servicios de Salud por esta causa durante el acompañamiento del espacio (Entre 1 y 3 meses).



0

Casos con seguimiento del espacio, que resultan en Mortalidad.



Las personas gozan del derecho a la salud

Las personas disfrutan de calidad de vida (condiciones de vida y satisfacción)

Equidad en salud en la ciudad y el territorio para la disminución de la morbi-mortalidad y discapacidad evitables

GRACIAS



Bogotá

Alcaldía de Bogotá

