

Boletín estadístico y epidemiológico:

Informe de gestión mensual

Dirección de Urgencias

Y Emergencias en Salud

No. 12 de 2019, Bogotá D.C. diciembre de 2019.

ISSN: 2711-323X (En Línea)

Secretaría Distrital de Salud (SDS), Subdirección
de Servicios de Salud y Aseguramiento, Dirección
de Urgencias y Emergencias en Salud.

```
    'role_id' => $role_details['role_id'],
    'resource_id' => $resource_details['resource_id']
  );

$this->rule_exists($resource_details['id'],
if ( $success == false ) {
  // Remove the rule as there is currently
  $details['access'] = !$success;
  $this->_sql->delete( 'acl_rules', $details
} else {
  // Update the rule with the new access va
  $this->_sql->update( 'acl_rules', array(
foreach( $this->rules as $key=>$rule ) {
  if ( $details['role_id'] == $rule['role_id']
    if ( $success == false ) {
      unset( $this->rules[ $key ] );
    }
  }
}
```

Contenido

Alcaldía Mayor de Bogotá

Secretaría Distrital de Salud

Carrera 32 #12-81 Bogotá, Colombia
Conmutador: (571) 364 9090

Alcalde Mayor

Enrique Peñalosa Londoño

Secretario Distrital de Salud

Luis Gonzalo Morales Sánchez

Subsecretaria de Servicios en Salud y Aseguramiento

Anabel Arbeláez Vélez

Coordinación general del documento

Andrés José Álvarez Villegas - Director de Urgencias y Emergencias en Salud

Diana Constanza Rodríguez Posso – Subdirectora de Centro Regulador de Urgencias y Emergencias

Luis Enrique Beleño Gutiérrez – Subdirector de Gestión del Riesgo en Emergencias y Desastres

Autores

Dirección de Urgencias y Emergencias en Salud

Ángela María Roa Saldaña

Álvaro Javier Girón

Caterine Martínez

Edizabett Ramírez Rodríguez

Javier David Galvis Ramón

Miriam Cecilia Samacá Rodríguez

Miguel Ángel Rosero Rodríguez

Revisión crítica de contenido

Alexander Paz Velilla

Coordinación editorial, diagramación y fotografía

Oficina Asesora de Comunicaciones, Observatorio de Salud de Bogotá - SaluData

Corrección de estilo

Gustavo Patiño Díaz

Bogotá, diciembre de 2019

Fotografía portada www.saludcapital.gov.co

Subdirección Centro Regulador de Urgencias y Emergencias (CRUE)

1. Incidentes con despacho y sin despacho por tipo de cierre y prioridad al momento del cierre, Bogotá, D. C., diciembre de 2019 2
2. Despachos realizados por el Centro Operativo, por tipo de despacho, diciembre de 2019 2
3. Despachos realizados por el CRUE y atenciones realizadas por las tripulaciones de vehículos de emergencia del distrito por tipo de operador y tipo de vehículo de emergencia, Bogotá, diciembre de 2019 2
4. Mediana de los tiempos de respuesta del Centro Operativo para incidentes de prioridad media y alta por zona y localidad de ocurrencia del incidente, Bogotá, D. C., diciembre de 2019 3
5. Densidad de incidentes y despachos de vehículos de emergencia para incidentes de prioridad alta/km² por localidad, Bogotá, D. C., diciembre de 2019 3
6. Comportamiento de la retención de vehículos de emergencia (ambulancias) por las instituciones de salud del Distrito, diciembre de 2019 4
7. Número de casos por grupo trazador y códigos de tipificación NUSE especificados para cada grupo 4
8. Caracterización demográfica de pacientes atendidos con y sin traslado según género, régimen de salud y grupo de edad, Bogotá, D. C., diciembre de 2019 5
9. Caracterización demográfica. Pirámide poblacional de pacientes atendidos con y sin traslado, Bogotá, D. C., diciembre de 2019 5
10. Caracterización demográfica de pacientes atendidos con y sin traslado según diagnóstico Capítulo CIE 10, Bogotá, D. C., diciembre de 2019 6
11. Gestión de requerimientos que ingresan a la Dirección de Urgencias y Emergencias en Salud, por criterio de calidad, diciembre de 2019 6

Subdirección Gestión del Riesgo en Emergencias y Desastres (SGRED)

1. Número de personas capacitadas en el curso de Primer Respondiente y otros cursos relacionados con la atención de urgencias, emergencias y desastres, fases 1 y 2, diciembre de 2019. 7
2. Sistema Único de Gestión de Aglomeraciones (SUGA). Número de conceptos de planes de atención médica y primeros auxilios en aglomeraciones de público de mediana y alta complejidad, diciembre de 2019 y acumulado 2019 7
3. SUGA. Seguimiento y asistencia técnica en eventos de aglomeraciones de público complejas, diciembre de 2019 y acumulado 2019 7
4. Participación en reuniones relacionadas con la gestión del riesgo, Bogotá, D. C., diciembre de 2019 8
5. Activaciones y asistencia del personal de la SGRED relacionadas con emergencia o incidentes de impacto social, diciembre de 2019 8
6. Actividades de asistencia técnica relacionadas con los Planes Hospitalarios de Emergencia, Bogotá, D. C., diciembre de 2019 9
7. Actividades relacionadas con Misión Médica, Bogotá, D. C., diciembre de 2019 9

La Dirección de Urgencias y Emergencias en Salud tiene el propósito de liderar, gestionar y evaluar las estrategias, los planes, y los programas que permitan adelantar las acciones de preparación, coordinación, respuesta, rehabilitación, mitigación y recuperación de los efectos en la salud, frente a una urgencia, una emergencia o desastres en el Distrito Capital, con calidad, suficiencia y oportunidad. El presente informe da a conocer una parte de la información estadística mensual que evidencia su gestión y la de las subdirecciones.

Subdirección Centro Regulador de Urgencias y Emergencias CRUE

1. Incidentes con despacho y sin despacho por tipo de cierre y prioridad al momento del cierre, Bogotá, D. C., diciembre de 2019

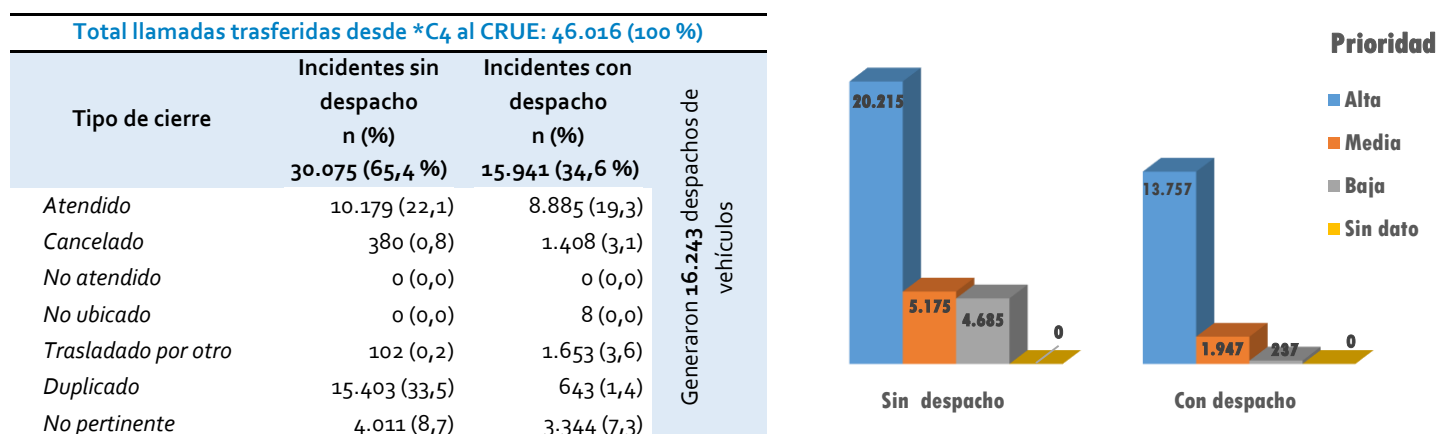

Fuente: Plantilla 72 llamadas, Crystal Reports ProCAD, diciembre de 2019. Datos preliminares. *Centro de Comando, Control, Comunicaciones y Cómputo.

2. Despachos realizados por el Centro Operativo, por tipo de despacho, diciembre de 2019 y acumulado año 2019

	Mes n (%)	Año n (%)
Despachos fallidos	8.286 (51,0)	83.821 (45,8)
Cancelado	5.443 (33,5)	44.306 (24,2)
Trasladado por otro	1.418 (8,7)	21.266 (11,6)
Falsa alarma	1.199 (7,4)	14.402 (7,9)
No ubica	226 (1,4)	3.847 (2,1)
Despachos no fallidos (Atenciones)	7.957 (49,0)	99.064 (54,2)
Valoraciones con traslado	6.249 (38,5)	77.051 (42,1)
*Valoraciones sin traslado:	1.708 (10,5)	22.013 (12,0)
Desistimiento	1.049 (6,5)	12.853 (7,0)
No amerita traslado	386 (2,4)	5.357 (2,9)
Trasladado por otro recurso	97 (0,6)	1.485 (0,8)
Fallecido	176 (1,1)	2.318 (1,3)
Total despachos	16.243 (100)	182.885 (100)

Traslados de pacientes afiliados a Capital Salud: n: 1.107 (17,7 %) en el mes

Fuente: base de datos, Módulo de despachos, SIDCRUE, Subdirección CRUE-SDS, diciembre de 2019. Datos preliminares. *Se desagregan en motivos de no traslado en la parte inferior de la tabla.

3. Despachos realizados por el CRUE y atenciones realizadas por las tripulaciones de vehículos de emergencia del Distrito Capital por tipo de operador y tipo de vehículo de emergencia, Bogotá, diciembre de 2019

Operador /Subred		Tipo de Vehículo de emergencia	Despachos		Atenciones	
			Mes	Acumulado año	Mes	Acumulado año
			n (%)	n (%)	n (%)	n (%)
Público	Norte	TAB	5.750 (35,4)	74.763 (40,9)	2.538 (31,9)	36.794 (37,1)
		TAM	1.364 (8,4)	17.309 (9,5)	762 (9,6)	10.701 (10,8)
		Sin dato	0 (0,0)	706 (0,4)	0 (0,0)	249 (0,3)
		Subtotal	7.114 (43,8)	92.778 (50,7)	3.300 (41,5)	47.744 (48,2)
	Sur	TAB	4.713 (29,0)	54.500 (29,8)	2.372 (29,8)	31.240 (31,5)
		TAM	1.569 (9,7)	16.173 (8,8)	901 (11,3)	10.693 (10,8)
		Sin dato	0 (0,0)	3.270 (1,8)	0	1.239 (1,3)
		Subtotal	6.282 (38,7)	73.943 (40,4)	3.273 (41,1)	43.172 (43,6)
Empresas privadas	TAB	2.830 (17,4)	16.107 (8,8)	1.381 (17,4)	8.122 (8,2)	
	TAM	17 (0,1)	45 (0,0)	3 (0,0)	19 (0,0)	
	Sin dato	0 (0,0)	12 (0,0)	0 (0,0)	7 (0,0)	
	Subtotal	2.847 (17,5)	16.164 (8,8)	1.384 (17,4)	8.148 (8,2)	
Total		16.243 (100)	182.885 (100)	7.957 (100)	99.064 (100)	

Fuente: base de datos, Módulo de despachos, SIDCRUE, Subdirección CRUE-SDS, diciembre de 2019. Datos preliminares.

4. Mediana de los tiempos de respuesta de los vehículos de emergencia despachados por el Centro Operativo para incidentes de prioridad media y alta complejidad por zona y localidad de ocurrencia del incidente, Bogotá, D. C., diciembre de 2019

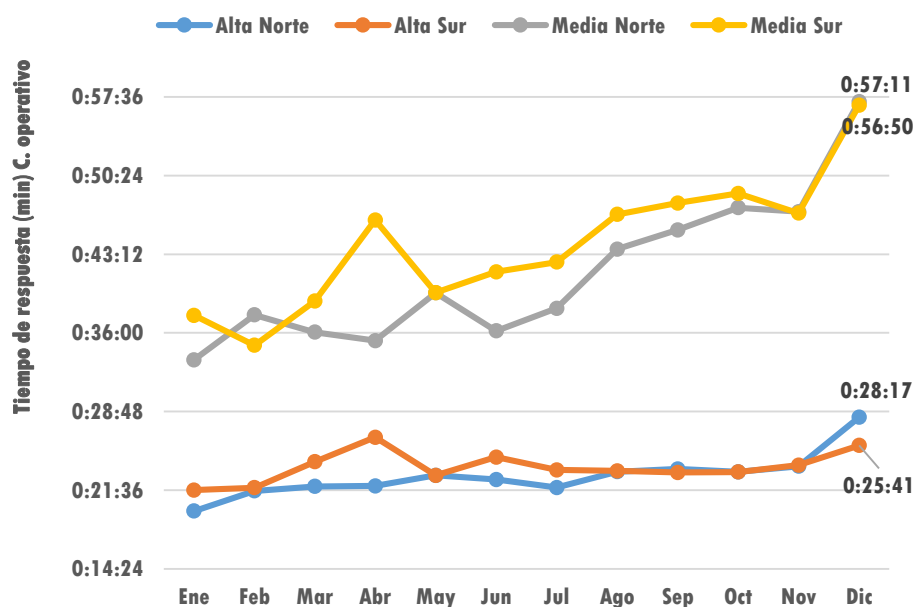

	Zona/Localidad	P. Alta	P. Media
Norte	Barrios Unidos	0:24:53	0:59:54
	Chapinero	0:27:55	0:50:10
	Engativá	0:30:04	0:59:57
	Fontibón	0:24:32	0:57:02
	La Candelaria	0:25:11	1:07:40
	Los Mártires	0:21:38	0:44:00
	Puente Aranda	0:22:38	0:52:11
	Santa Fe	0:22:23	0:49:20
	Suba	0:31:41	1:05:51
	Teusaquillo	0:24:05	0:39:19
Sur	Usaquén	0:34:04	1:11:27
	Antonio Nariño	0:19:36	0:42:31
	Bosa	0:28:49	1:01:36
	Ciudad Bolívar	0:28:42	1:00:42
	Kennedy	0:25:24	1:00:38
	Rafael Uribe	0:24:17	0:52:48
	San Cristóbal	0:24:58	0:50:01
	Tunjuelito	0:20:49	0:47:36
	Usme	0:29:51	1:04:08

Fuente: Plantilla 72 llamadas, Crystal Reports ProCAD, Bogotá, diciembre de 2019. Datos preliminares.

5. Densidad de incidentes y despachos de vehículos de emergencia para incidentes de prioridad alta/km² por localidad, Bogotá, D. C., diciembre de 2019

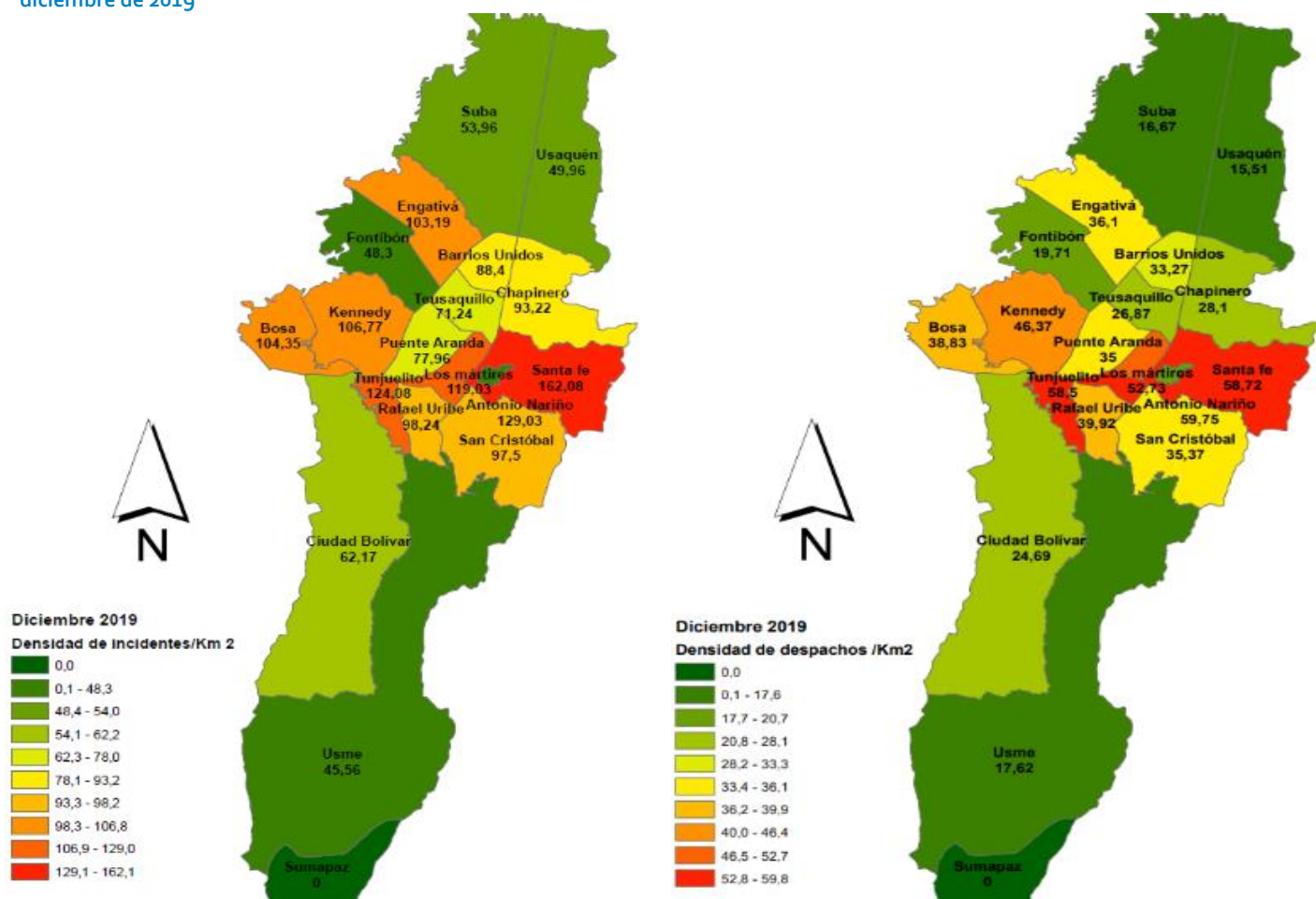

Fuente: Plantilla 72 llamadas, Crystal Reports ProCAD, Bogotá, D. C., diciembre de 2019. Datos preliminares.

6. Comportamiento de la retención de vehículos de emergencia (ambulancias) por las instituciones de salud en el Distrito Capital, diciembre de 2019

Nombre de la institución destino	Número de retenciones de ambulancias en el mes	Tiempo acumulado en horas en el mes	Equivalente en ambulancias retenidas cada día durante el mes
Públicas			
USS Santa Clara	290	2365:36:03	3,2
USS Occidente de Kennedy	316	1614:00:41	2,2
USS Engativá	208	1081:20:28	1,5
USS Simón Bolívar	134	1037:06:29	1,4
USS La Victoria	153	1001:15:20	1,3
USS de Bosa	102	896:09:03	1,2
USS Suba	121	608:26:13	0,8
USS San Blas	80	451:36:26	0,6
USS de Meissen	137	291:15:25	0,4
USS Fontibón	80	280:13:11	0,4
OTRAS USS	106	298:34:00	0,4
Privadas			
Clínica San Rafael	192	872:08:09	1,2
Clínica Nuestra señora de la Paz	35	873:08:09	1,0
Hospital Infantil de San José	118	696:23:06	0,9
Hospital Universitario Mayor	148	677:56:32	0,9
Clínica de Occidente	144	425:42:23	0,6
Clínica Palermo	54	406:32:07	0,5
Clínica Colombia	59	399:29:26	0,5
Hospital San José	43	331:51:36	0,4
Policlínico del Olaya	160	290:15:25	0,4
SAMU Cruz Roja Alquería	2	285:17:59	0,4
OTRAS PRIVADAS	417	1283:37:31	1,7
Total en el mes	3.099	16467:55:42	22,0

Fuente: Plantilla 72 llamadas, Crystal Reports ProCAD, Bogotá, D. C., diciembre de 2019. Datos preliminares.

7. Número de casos por grupo trazador y códigos de tipificación NUSE especificados para cada grupo, diciembre 2019.

Grupo trazador	Nombre del código	*Repeticiones de caso mes*	
Violencia	Heridos (cód.608)	11.150	13.070
	Maltrato (cód.611)	1.344	
	Violencia sexual (cód.906)	234	
	Lesiones personales (cód.910)	177	
	Riña (cód.934)	131	
	Maltrato mujer (cód.611M)	34	
Accidentes de tránsito	Accidente tránsito con heridos (cód.942H)	107	108
	Accidente tránsito simple (cód.942)	1	
Patologías cerebrovasculares	Convulsiones (cód.603)	3.196	7.647
	Ataque cerebrovascular (cód.601)	2.470	
	Inconsciente/Paro cardiorrespiratorio (cód.613)	1.981	
Dolor en la región torácica	Dolor torácico (cód.605)	810	2.458
	Evento respiratorio (cód.604)	1.648	
Salud mental	Trastorno mental (cód.941)	1.478	2.296
	intento de suicidio (cód.918)	631	
	Amenaza de suicidio (cód.609)	187	
Dolor abdominal	Síntomas gastrointestinales (cód.617)	860	1.302
	Intoxicación (cód.610)	442	
Patologías ginecoobstétricas	Patología ginecoobstétrica (cód.607)	418	468
	Sangrado vaginal (cód.616)	50	

Fuente: Plantilla 72 llamadas, Crystal Reports ProCAD, 2019. **Caso:** hace referencia a los incidentes con o sin despacho de vehículos de emergencia que presentaron en el sistema de información cualquier tipo de cierre diferente a duplicado y no pertinente, datos preliminares. Nota: a partir del 1 de diciembre los códigos de cierre

y el registro de códigos de tipificación NUSE cambiaron en el sistema Premier One. por lo tanto, los datos de esta tabla para el mes de diciembre no son comparables con los datos de meses anteriores. *Repeticiones de caso* hace referencia al número de veces que se repite el código de tipificación NUSE en los casos.

8. Caracterización demográfica de pacientes atendidos con y sin traslado según género, régimen de salud y grupo de edad, Bogotá, D. C., diciembre de 2019

Características demográficas		Total pacientes atendidos	Trasladados	No trasladados
		n (%)	n (%)	n (%)
		7.957 (100)	6.249 (78,5)	1.708 (21,5)
Sexo	Mujeres	3.552 (44,6)	2.810 (35,3)	742 (9,3)
	Hombres	4.405 (55,4)	3.439 (43,2)	966 (12,1)
Régimen o responsable del pago	Contributivo	3.015 (37,9)	2.318 (29,1)	697 (8,8)
	Subsidiado	1.758 (22,1)	1.421 (17,9)	337 (4,2)
	No afiliado Bogotá	604 (7,6)	466 (5,9)	138 (1,7)
	SOAT	2.290 (28,8)	1.810 (22,7)	480 (6,0)
	Especial	216 (2,7)	169 (2,1)	47 (0,6)
	ARL	68 (0,9)	61 (0,8)	7 (0,1)
	Medicina Prepagada	2 (0,0)	1 (0,0)	1 (0,0)
	Particular	3 (0,0)	2 (0,0)	1 (0,0)
	Seguro estudiantil	1 (0,0)	1 (0,0)	0 (0,0)
	Otro ente territorial	0 (0,0)	0 (0,0)	0 (0,0)
Grupo de edad (años)	De 0 a 9	194 (2,4)	154 (1,9)	40 (0,5)
	De 10 a 19	630 (7,9)	494 (6,2)	136 (1,7)
	De 20 a 29	2.024 (25,4)	1.543 (19,4)	481 (6,0)
	De 30 a 39	1.198 (15,1)	960 (12,1)	238 (3,0)
	De 40 a 49	725 (9,1)	575 (7,2)	150 (1,9)
	De 50 a 59	767 (9,6)	600 (7,5)	167 (2,1)
	De 60 a 69	767 (9,6)	617 (7,8)	150 (1,9)
	De 70 a 79	733 (9,2)	579 (7,3)	154 (1,9)
	De 80 a 89	676 (8,5)	535 (6,7)	141 (1,8)
	De 90 a 99	243 (3,1)	192 (2,4)	51 (0,6)

Fuente: base de datos, Módulo de despachos, SIDCRUE, Subdirección CRUE-SDS, Bogotá, D. C., diciembre de 2019. Datos preliminares. La caracterización se realizó sobre las atenciones realizadas no sobre individuos únicos.

9. Caracterización demográfica. Pirámide poblacional de pacientes atendidos con y sin traslado en vehículo de emergencia, Bogotá, D. C., diciembre de 2019

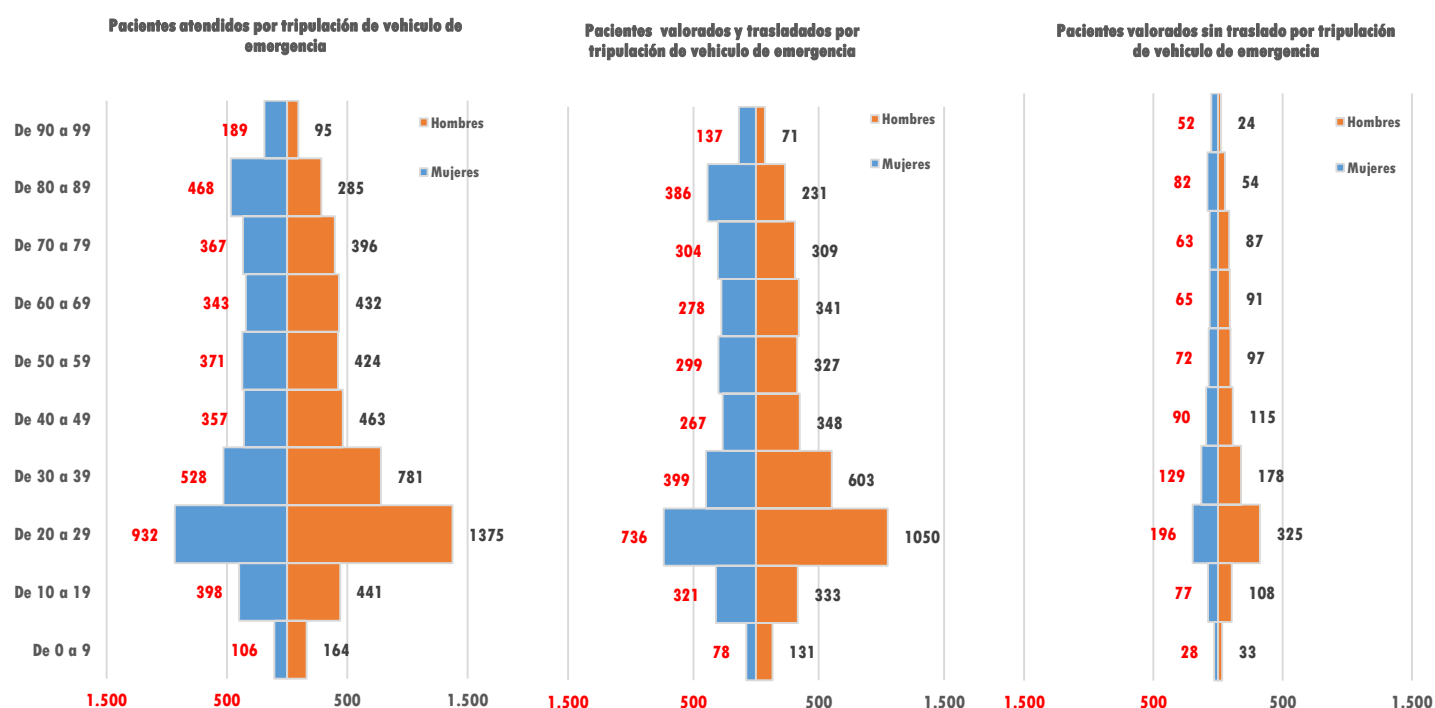

Fuente: base de datos, Módulo de despachos, SIDCRUE, Subdirección CRUE-SDS, Bogotá, D. C., diciembre de 2019. Datos preliminares. La caracterización se realizó sobre las atenciones realizadas no sobre individuos únicos.

10. Caracterización demográfica de pacientes atendidos con y sin traslado según diagnostico Capítulo CIE 10, Bogotá, D. C., diciembre de 2019

Capítulos CIE 10	Pacientes		
	Atendidos	Trasladados	No trasladados
	n(%)	n(%)	n(%)
9. Traumatismos, envenenamientos y otras consecuencias de causa externa	3.057 (38,4)	2.469 (31,0)	588 (7,4)
18.Síntomas, signos y hallazgos anormales clínicos no clasificados en otra parte	1.781 (22,4)	1.305 (16,4)	476 (6,0)
5.Trastornos mentales y del comportamiento	799 (10,0)	689 (8,7)	110 (1,4)
10. Enfermedades del sistema respiratorio	614 (7,7)	505 (6,3)	109 (1,4)
20.Causas externas de morbilidad y de mortalidad	455 (5,7)	361 (4,5)	94 (1,2)
9.Enfermedades del sistema circulatorio	345 (4,3)	279 (3,5)	66 (0,8)
21.Factores que influyen en el estado de salud y contacto con los s. de salud	199 (2,5)	87 (1,1)	112 (1,4)
15.Embarazo, parto y puerperio	129 (1,6)	119 (1,5)	10 (0,1)
14.Enfermedades del aparato genitourinario	107 (1,3)	90 (1,1)	17 (0,2)
4.Enfermedades endocrinas, nutricionales y metabólicas	100 (1,3)	75 (0,9)	25 (0,3)
11.Enfermedades del aparato digestivo	98 (1,2)	79 (1,0)	19 (0,2)
13.Enfermedades del sistema osteomuscular y del tejido conectivo	86 (1,1)	51 (0,6)	35 (0,4)
6.Enfermedades del sistema nervioso	78 (1,0)	65 (0,8)	13 (0,2)
1.Ciertas enfermedades infecciosas y parasitarias	38 (0,5)	28 (0,4)	10 (0,1)
12.Enfermedades de la piel y el tejido subcutáneo	34 (0,4)	24 (0,3)	10 (0,1)
2.Neoplasia	11 (0,1)	6 (0,1)	5 (0,1)
16.Ciertas afecciones originadas en el periodo perinatal	9 (0,1)	6 (0,1)	3 (0,0)
8.Enfermedades del oído y de la apófisis mastoides	9 (0,1)	5 (0,1)	4 (0,0)
3.Enfermedades de la sangre y otros trastornos que afectan la inmunidad	5 (0,1)	4 (0,1)	1 (0,0)
7. Enfermedades del oído	2 (0,0)	1 (0,0)	1 (0,0)
17. Malformaciones congénitas, deformidades y anomalías cromosómicas	1 (0,0)	1 (0,0)	0 (0,0)
Total	7.957 (100)	6.249 (78,5)	1.708 (21,5)

Fuente: base de datos, Módulo de despachos, SIDCRUE, Subdirección CRUE-SDS, Bogotá, D. C., diciembre de 2019. Datos preliminares. La caracterización se realizó sobre las atenciones realizadas no sobre individuos únicos.

11. Requerimientos que ingresan a la Dirección de Urgencias y Emergencias en Salud, por criterio de calidad, diciembre de 2019

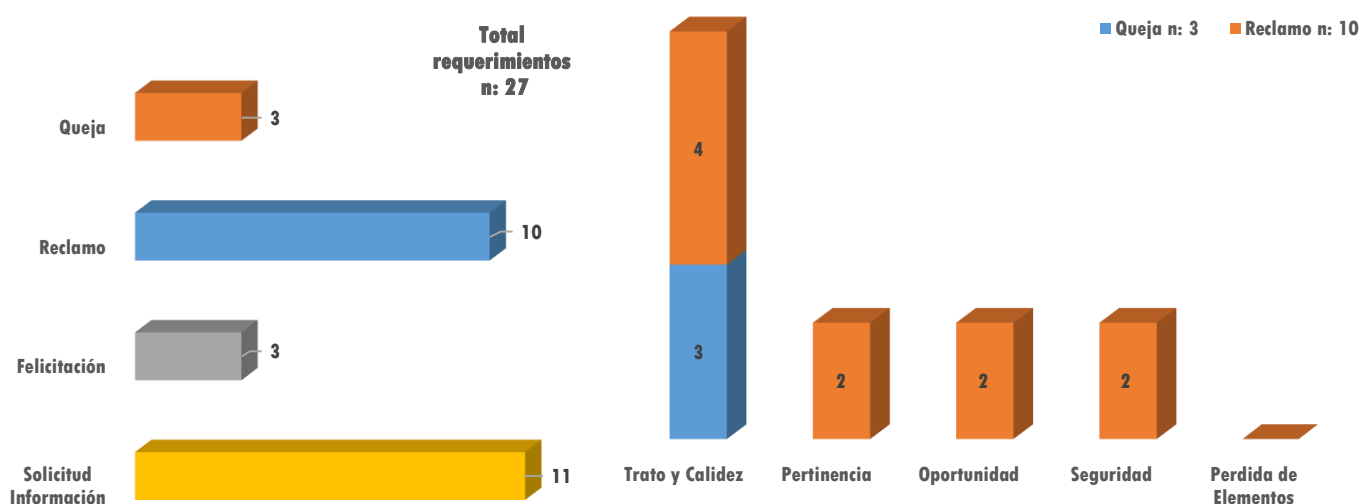

Fuente: base de datos, Módulo de PQR, SIDCRUE, Subdirección Centro Regulador de Urgencia y Emergencias. SDS, Bogotá, D. C., diciembre de 2019.

Subdirección del Gestión del Riesgo en Emergencias y Desastres (SGRED)

1. Número de personas capacitadas en el curso de Primer Respondiente y otros cursos relacionados con la atención de urgencias, emergencias y desastres, fases 1 y 2, diciembre de 2019

	Diciembre			Acumulado año 2019			La fase 1 es producto del trabajo interinstitucional de IDIGER, UAECOB y SDS-SGRED. Consta de 8 Módulos virtuales. La fase 2 es producto de SDS-SGRED. Se realiza virtual o presencial; la práctica incluye activación de la línea 123, maniobras de reanimación cardiopulmonar (RCP) y desobstrucción de la vía aérea por cuerpo extraño (OVACE)
	Mujeres	Hombres	Total	Mujeres	Hombres	Total	
Fase 1	1.440	939	2.379	77.379	39.203	116.582	
Fase 2	252	316	568	6.836	5.501	*12.338	
Total	1.692	1.255	2.947	84.215	44.704	128.920	
Número de personas registradas en el Módulo de cursos de fortalecimiento de competencias del SIDCRUE desde el 1 de enero del 2019 hasta el 30 de diciembre del 2019, corresponde a: n							
25.016							

Fuente: base de datos, IDIGER. Módulo capacitaciones SIDCRUE y MOODLE-SDS, Bogotá, diciembre de 2019 datos preliminares.

*En el total de personas capacitadas en la fase 2 durante el mes de octubre, se incluye una persona de sexo intersexual.

2. Sistema Único de Gestión de Aglomeraciones (SUGA). Número mensual de conceptos emitidos de Planes de Atención Médica y Primeros Auxilios en aglomeraciones de público de mediana y alta complejidad, diciembre de 2019, y comportamiento mensual durante 2019

Diciembre

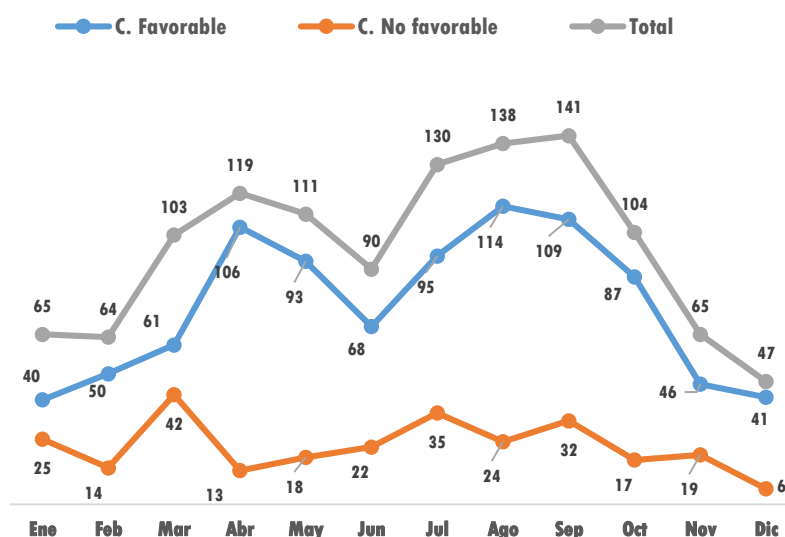
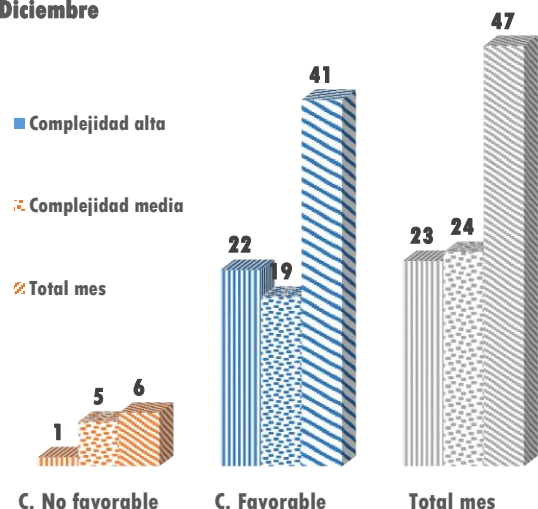

Fuente: Base de datos SUGA. Base datos conceptos emitidos – SGRED, Bogotá, 2019. Datos preliminares.

3. SUGA. Seguimiento y asistencia técnica en eventos de aglomeraciones de público complejas, diciembre y acumulado 2019

Tipo de evento	No. de Eventos	Acumulado aforo programado	Acumulado aforo asistido	Pacientes Valorados	Pacientes Traslados	Lugar del evento
Artes escénicas	18	400.579	468.630	88	3	Movistar Arena, Plaza de Bolívar, Parque Villa Sonia
Encuentros y espectáculos deportivos	4	8.950	8.677	16	0	Torre Colpatria, Movistar Arena, Parque Nacional
Eventos religiosos	1	40.000	39.400	5	0	Parque Simón Bolívar
Ferias, festivales	13	100.900	63.620	30	0	Corferias, Torre Colpatria, Parques: El Tunal, Fontanar del Río, Fundacional de Engativá, Hayuelos, La Igualdad, Luis Carlos Galán, San Andrés, San Cristóbal Sur, Simón Bolívar, Villa Del Río, Villas De Aranjuez

Total eventos mes	36	550.429	580.327	139	3
Acumulado año	334	4.015.681	3.268.158	2.889	81

Fuente: base de datos, SUGA. Base de datos, PMU en evento-SGRED, Bogotá, D. C., 2019 datos preliminares.

4. Participación en reuniones relacionadas con la gestión del riesgo, Bogotá, D. C., diciembre de 2019

Tipo de reunión	Número de reuniones y profesionales asignados		
	Número de reuniones	Número de profesionales asignados	Número de horas invertidas
Reuniones internas	2	2	3:00:00
Reuniones externas	2	2	4:00:00
Aglomeración masiva de público-PMU previos	23	24	26:01:00
Verificación de condiciones	1	3	3:48:00
Aglomeración masiva de público-PMU en evento	36	50	412:03:00
PMU y COE Distritales convocados	13	16	134:02:00
Diligencias judiciales	5	5	47:15:00
Reuniones de fortalecimiento de competencias	15	103	2443:08:00
Total	97	205	3073:17:00

Fuente: base de datos, PMU, COE y mesas institucionales SGRED, Bogotá, D. C., diciembre de 2019. Datos preliminares. El número de participaciones mide el número de veces que asisten los profesionales, técnicos y tecnólogos con los que cuenta la Subdirección de Gestión de Riesgo en Emergencias y Desastres SGRED a las diferentes reuniones.

5. Activaciones y asistencia del personal de la SGRED relacionadas con emergencia o incidentes de impacto social, diciembre de 2019

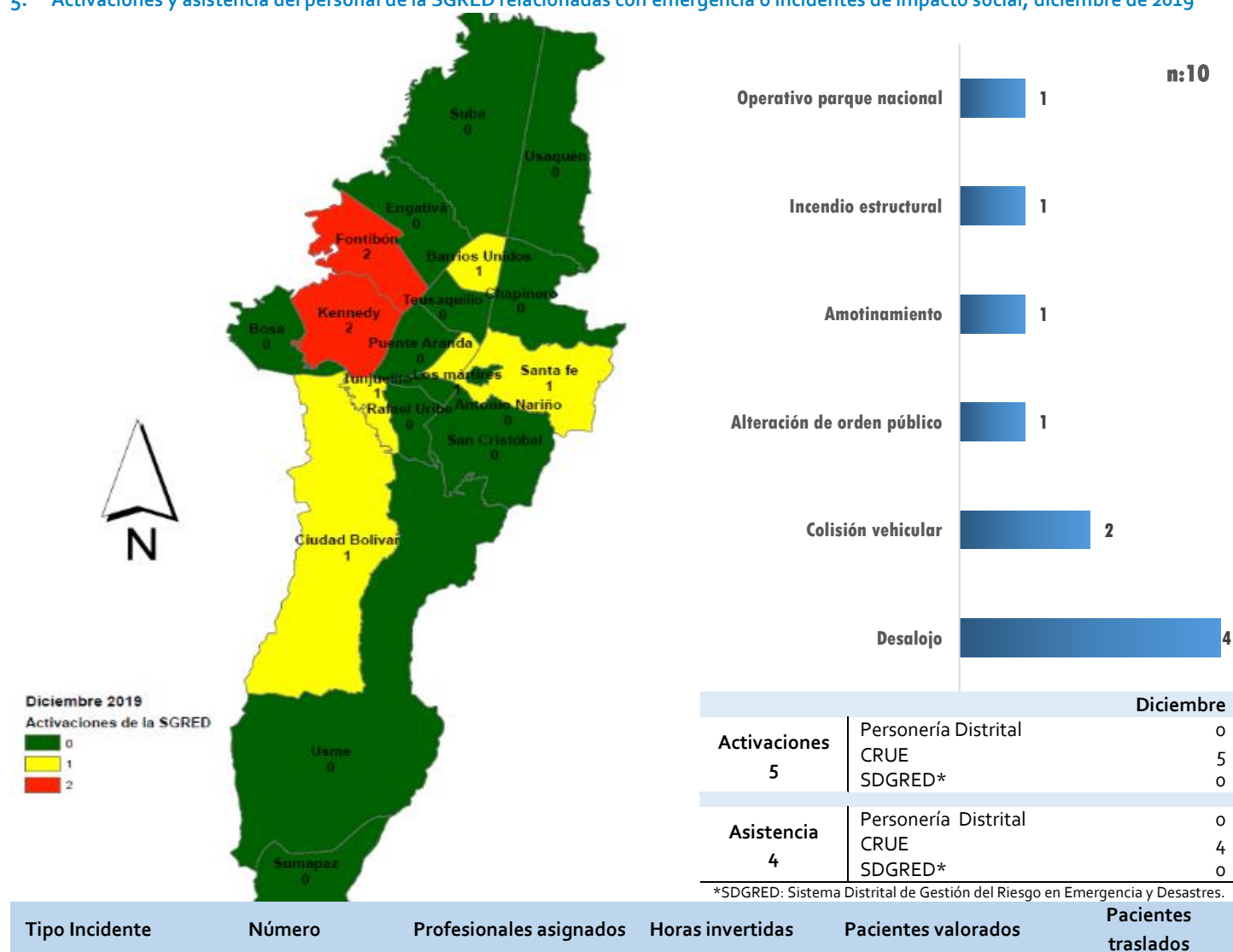

Emergencia	5	10	42:50:00	28	20
Impacto social	5	5	47:15:00	----	----

Fuente: base de datos, activaciones SGRED, Bogotá, D. C., diciembre de 2019. *Definición tomada del instructivo generación y envío de reporte o incidentes de impacto social con código SDS-UED-INS-008. Datos preliminares.

6. Actividades de asistencia técnica relacionada con Planes Hospitalarios de Emergencia, Bogotá, D. C., diciembre de 2019

Actividad	No. actividades realizadas	No. de participantes	No. de Instituciones participantes
D. Asesoría técnica presencial, telefónica. por oficio o vía web,	2	18	10
E. Asistencia a Comités Hospitalarios de Emergencia	1	12	2
F.CH-GRD Comisión Hospitalaria de Gestión de Riesgo	1	7	1

Fuente: base de datos de actividades de asistencia técnica relacionadas Planes Hospitalarios de Emergencia (PHE), SGRED-SDS, diciembre de 2019. PGRDCH: Planes de Gestión del Riesgo de Desastres en el Contexto Hospitalario; ISH: Índice de seguridad Hospitalaria; SCIH: Sistema de Comando de Incidentes Hospitalarios. Datos preliminares.

7. Actividades relacionadas con Misión Médica, Bogotá, D. C., diciembre de 2019

Actividad	No. actividades realizadas	No. de participantes	No. de Instituciones participantes
B. Infracciones e Incidentes a la Misión Médica	2	2	2
C. Conferencias Misión Médica	1	42	0
E. Curso de Misión Médica	1	48	5

Fuente: base de datos de actividades relacionadas con Misión Médica, SGRED, Bogotá, D. C., diciembre de 2019. Datos preliminares.