



Secretaría
SALUD

ALCALDIA MAYOR DE BOGOTA

BOLETIN ERA

BOLETIN INFORMATIVO SEMANAL

SECRETARIA DISTRITAL DE SALUD

Número 1

Semana del 19 al 22 de Octubre 2004

SE INTENSIFICO LA TEMPORADA DE LLUVIAS

El DAMA y el IDEAM informan que la temporada de lluvias se prolongara hasta mediados de diciembre de 2004. El siguiente cuadro del Ideam muestra que en los siguientes días persistirán las lluvias tanto en el día como en la noche.

Bogotá

Día	A.M.	P:M.	Máx	Mín
Miércoles 20	Lloviznas	Lluvias aisladas	17°C	10°C
Jueves 21	Lloviznas	Lluvias aisladas	17°C	10°C
Viernes 22	Cielo parcialmente nublado Lluvias aisladas		17°C	9°C

NOTICIAS DEL COMITÉ DE PREVENCIÓN Y ATENCIÓN DE LA ERA CREADO MEDIANTE DECRETO 273 DE SEPTIEMBRE DE 2004

Se han realizado dos espacios de trabajo con participación del DAMA, IDEAM, DABS, ICBF, IDU y la Universidad de Los Andes. Se procederá a elaborar un plan de acción conjunto para que el accionar de las entidades tenga como objetivo el de considerar la mortalidad por neumonía en niños y niñas menores de 5 años como un intolerable social.

COMO HA ESTADO LA MORTALIDAD POR NEUMONÍA EN MENORES DE 5 AÑOS:

El comparativo entre la semana epidemiológica 27 (primera semana de Julio) a la Semana 40 (primera semana de octubre). Muestra un mayor número de casos en el 2004 en relación con el 2003, lo cual también puede deberse a una mayor sensibilización de la notificación debido a las intervenciones de información y de acercamiento con la red de servicios pública y privada para desarrollar el programa ERA.



Secretaría
SALUD

ALCALDIA MAYOR DE BOGOTA

**MORTALIDAD POR NEUMONIA EN MONORES DE 5 AÑOS POR NOTIFICACION
julio a 1 semana de octubre 2003-2004**

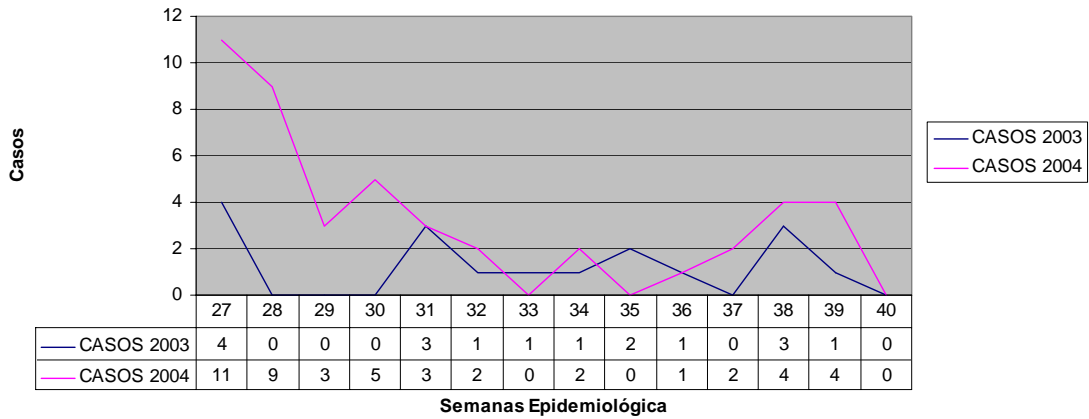

COMO VA EL CENTINELA VIRAL

El siguiente gráfico muestra que hasta el mes de septiembre de 2004 de donde es el último reporte esta circulando adenovirus, parainfluenza 1 y parainfluenza 3 . La época de lluvias y la contaminación del aire favorecen la mayor circulación viral.

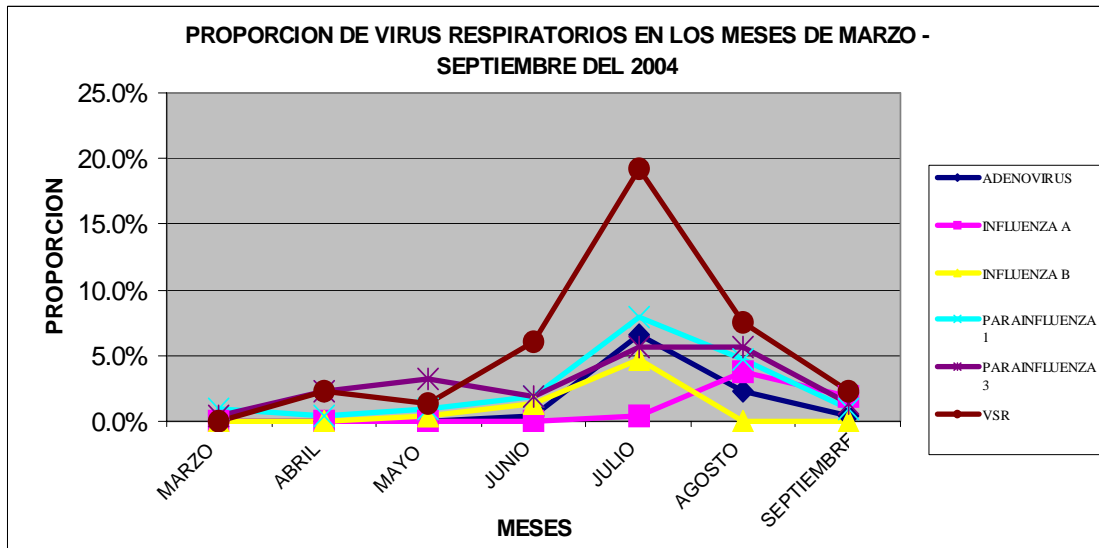

COMO VAN LAS SALAS ERA

Las Salas ERA son áreas definidas en UPAS, CAMIs, y de algunas instituciones de segundo nivel, para la atención de pacientes con ERA, que puedan ser



Secretaría
SALUD

ALCALDIA MAYOR DE BOGOTA

manejados con esquemas terapéuticos básicos, sin los requerimientos de una sala de observación en Urgencias, y que se considere no requieran una estancia mayor de 3 a 4 horas. Se implementarán en las diferentes zonas del Distrito Capital, pero con prioridad en las zonas de mayor vulnerabilidad, y de mayores problemas en acceso a servicios de salud.

Hasta la fecha están en funcionamiento 25 salas ERA en los siguientes sitios y ESE:

SITIO	ESE
1. UPA LA VICTORIA	SAN CRISTOBAL
2. ALTAMIRA	SAN CRISTOBAL
3. PERSEVERANCIA	CENTRO-ORIENTE
4. SAMPER MENDOZA	CENTRO ORIENTE
5. GARCES NAVAS	ENGATIVA
6. FERIAS	ENGATIVA
7. EMAUS	ENGATIVA
8. CAMI SUBA	SUBA
9. CAMI GAITANA	SUBA
10. NUEVA ZELANDIA	SUBA
11. CAMI USME	USME
12. MARICHUELA	USME
13. EL CARMEN	TUNJUELITO
14. VISTAHERMOSA	VISTAHERMOSA
15. MANUELA BELTRAN	VISTAHERMOSA
16. TRINIDAD GALAN	SUR
17. UPA ALCALA MUZU	SUR
18. PATIO BONITO	SUR
19. CHIRCALES	RUU
20. CAMI OLAYA	RUU
21. BOSA II N	BOSA II N
22. BOSA PABLO VI	PABLO VI BOSA
23. CHAPINERO	CHAPINERO
24. ESE SAN BLAS	ESE SAN BLAS
25. CAMI FONTIBON	FONTIBON

Red no Adscrita que desarrollan estrategias equivalentes a la Secretaria de salud:

- Seguro Social- Clínica del Niño
- Colsanitas
- Colsalud



Secretaría
SALUD

ALCALDIA MAYOR DE BOGOTÁ

- Saludcoop
- Compensar

RESOLUTIVIDAD DE LA SALA ERA:

Desde su inicio con diferentes momentos para cada sala ERA, según los reportes recibidos hasta el momento el porcentaje de resolutivead de las salas ERA entendido este indicador como la proporción de casos efectivamente resueltos ha oscilado entre 66,6% y 100,0%.. Ver tabla:

SALA ERA	PERIODO INFORMADO	PACIENTES ATENDIDOS	# casos efectivamente resueltos en salas ERA	RESOLUTIVIDAD %
1. CAMI CHIRCALE S RUU	20 de Septiembre al 17 de 2004	57	40	70,1
2. CAMI OLAYA.RU U	20 de Septiembre al 17 de 2004	50	47	94,0
3. Suba	octubre 11 al 17 de 2004	140	125	89,8
4. Cami Chapinero	octubre 11 al 15 de 2004	3	2	66,6
5. CAMI_Vistahermosa	1 al 12 de Octubre	11	9	81,8
6. Manuela Beltran-Vistahermosa	1 al 12 de Octubre	91	87	95,6
7. ESE SUR-Cami trinidad Galán	10 de Septiembre al 20 de Octubre de 2004	36	36	100,0%
8. ESE SUR-Cami Patio Bonito	10 de Septiembre al 20 de Octubre de 2004	27	27	100,0
9. ESE SUR-Cami Alcalá	10 de Septiembre al 20 de Octubre de 2004	3	3	100,0
10. Cami	2 de Octubre a	7	6	85,7



Secretaría
SALUD

ALCALDIA MAYOR DE BOGOTÁ

SALA ERA	PERIODO INFORMADO	PACIENTES ATENDIDOS	# casos efectivamente resueltos en salas ERA	RESOLUTIVIDAD %
Perseverancia ESE Centro-Oriente	20 de Octubre de 2004			
11. Cami Samper Mendoza. ESE Centro-Oriente	2 de Octubre a 20 de Octubre de 2004	14	13	92,8
12. CAMI Altamira-San Cristóbal	13 de Agosto al 20 de Octubre de 2004	117	115	98,2
13. San Blas	1 de Octubre al 20 de Octubre de 2004	15	13	86,7
14. ESE Engativa Emaus	11 de Octubre al 20 de Octubre de 2004	9	8	88,8
15. ESE Engativa-Ferías	11 de Octubre al 20 de Octubre de 2004	9	8	88,8
16. ESE Engativa-Garces Navas	11 de Octubre al 20 de Octubre de 2004	16	16	100,0
17. ESE Fontibón	15 de Septiembre a 20 de Octubre	30	28	93,3

LA ESTRATEGIA AIEPI

Se avanza en implementar la estrategia en los puntos de atención que cuentan con el personal capacitado, igualmente se están realizando las visitas de seguimiento a aproximadamente 300 agentes comunitarios para reforzar las habilidades en el cuidado y protección de los menores de 5 años. Lo anterior se está realizando en las 20 localidades. El hospital de Suba mediante un convenio con la Secretaría Distrital de Salud está realizando visitas a IPS públicas y privadas con el objeto de asesorar la aplicación de la estrategia AIEPI y la atención en las consultas médicas de crecimiento y desarrollo.



Secretaría
SALUD

ALCALDIA MAYOR DE BOGOTA

COMO VA EL REPORTE DE NEUMONIA NOSOCOMIAL

Al sistema de vigilancia epidemiológica de infecciones intrahospitalarias en el Distrito Capital, se notificó durante el primer semestre de 2004, 689 infecciones nosocomiales del tracto respiratorio bajo.

Durante el mismo periodo del 2002 y 2003, el número de casos reportados fue de 1035 y 921, lo cual representa una disminución del 33.4% y 25.1% respectivamente.

Una de las estrategias adoptadas en el Comité de Vigilancia Epidemiológica de infecciones Intrahospitalarias Distrital, es la planeación, realización y ejecución por parte de las instituciones de planes de contingencia para afrontar factores de riesgo que puedan desencadenar patologías respiratorias nosocomiales

EL LUNES 25 DE OCTUBRE EN EL HOSPITAL DE MEISSEN A LAS 9 A.M SE ESTARA REALIZANDO EL LANZAMIENTO DE LA ESTRATEGIA COMUNICACIONAL PARA LA PREVENCION Y ATENCION DE LA ENFERMEDAD RESPIRATORIA AGUDA. TODOS Y TODAS ESTAN CORDIALMENTE INVITADOS.

BOLETIN ERA

ROMAN RAFAEL VEGA ROMERO, Secretario Distrital de Salud
MARIO ANDRES URAN MARTINEZ, Subsecretario
NANCY JEANETH MOLINA ACHURY, Directora de Salud Pública
JUAN CARLOS ALANDETTE, Director de Desarrollo de Servicios.

Grupo Técnico:

GUSTAVO ARISTIZABAL DUQUE
LUIS JORGE HERNÁNDEZ FLOREZ
ESPERANZA AVELLANEDA DE G.
PATRICIA GONZALEZ CUELLAR
GABRIEL DARIO PAREDES Z.
LUIS FERNANDO GARCIA S.
MONICA BALLESTEROS SILVA
ANA SOFIA ALONSO ROMERO