

Boletín de Estadísticas

Secretaría Distrital de Salud de Bogotá D. C.



ISSN 1794 - 1873



ALCALDÍA MAYOR
DE BOGOTÁ D.C.
Secretaría
Salud

Número 7
Enero-diciembre
de 2007

BOG BOGOTÁ
POSITIVA
GOBIERNO DE LA CIUDAD

Boletín de Estadísticas

Secretaría Distrital de Salud de Bogotá D. C.

Número 7
Enero-diciembre de 2007
ISSN 1794- 1873



SAMUEL MORENO ROJAS
Alcalde Mayor de Bogotá, D.C.

HÉCTOR ZAMBRANO RODRÍGUEZ
Secretario Distrital de Salud de Bogotá, D.C.

JAIRO VILLAMIL HERNÁNDEZ
Director de Planeación y Sistemas

BOLETÍN DE ESTADÍSTICAS
Volumen 7
ISSN 1794- 1873
Enero- diciembre de 2007

Publicación anual
Dirección de Planeación y Sistemas de la Secretaría Distrital de Salud de Bogotá D.C.

Editor
Jairo Villamil Hernández
Asistentes Editoriales
Juan Pablo Berdejo
Susana Angel Tafur
Angela Parra Romero
Jairo Aguilera López

Coordinación Editorial
Secretaría Distrital de Salud

Correspondencia y Canje
Calle 13 No. 32-69, segundo piso
Biblioteca, Secretaría Distrital de Salud de Bogotá D.C.
<http://www.saludcapital.gov.co>
Bogotá, Colombia

Impresión:
Dirección de Planeación y Sistemas de la Secretaría Distrital de Salud de Bogotá D.C.

PARTICIPANTES

Dirección de Salud Pública

Luis Guillermo Cantor Wilches	Director de Salud Pública
Sulma Barrera	Área de acciones en salud
Libia Forero	Área de análisis y políticas en Salud
María Patricia González Cuéllar	Área de vigilancia en salud pública
Daibeth Henríquez Iguarán	Área de vigilancia en salud pública
Ana Sofía Alonso	Área de vigilancia en salud pública
Wilson Aníbal Rodríguez Ruiz	Área de vigilancia en salud pública
Gloria Sacristán	Área de vigilancia en salud pública
Elkin De Jesús Osorio Saldarriaga	Laboratorio de salud pública
Sandra Liliana Gómez	Laboratorio de salud pública
Herbert Iván Vera Espitia	Laboratorio de salud pública
María Cristina Arboleda	Laboratorio de salud pública

Dirección de Aseguramiento

Harold Cárdenas	Dirección de Aseguramiento de la Salud
-----------------	--

Dirección de Desarrollo de Servicios de Salud

Hernán Redondo Gómez	Director de Desarrollo de Servicios de Salud
Marcela Delgado de Ferro	Área de análisis y políticas en servicios de salud
Jesucristo Pacheco Velandia	Área de análisis y políticas en servicios de salud
Rosemberg Alvarez Díaz	Área de análisis y políticas en servicios de salud
Yaneth Cecilia Girón Bolívar	Área de análisis y políticas en servicios de salud
Marta Lucía Hincapié Molina	Área de análisis y políticas en servicios de salud
Isabel Cristina Artunduaga	Desarrollo de Servicios de Salud

Gabriel Darío Paredes Zapata	Centro Regulador de Urgencias
María Consuelo Castillo Lugo	Centro Regulador de Urgencias
Alexandra Betancourt	Coordinación regional No. 1 - Red de Donación y Transplantes
Slenavy Meneses	Coordinación regional No. 1 - Red de Donación y Transplantes

Dirección de Planeación y Sistemas

Jairo Villamil Hernández	Director planeación y Sistemas
Ángela Consuelo Romero Parra	Area de Sistemas
Eduardo Hernández	Area de Sistemas
José Manuel Palacios Torres	Area de Sistemas
Francisco Bernal Quitian	Area Grupo de Información
Guerly Alfonso López Palacio	Area Grupo de Información
Jairo Aguilera López	Area Grupo de Información
Juan Pablo Berdejo	Area Grupo de Información
Orlando Romero	Area Grupo de Información
Sandra Victoria Arévalo	Area Grupo de Información
Susana Angel Tafur	Area Grupo de Información

Contenido

PRESENTACION

PROYECCION DE POBLACIÓN DE BOGOTÁ, D.C. 2007

Tabla 1	Proyección de Población anualizada por Sexo y Edad. Bogotá, D.C. 2007
Tabla 2	Total Población por sexo y grupos quinquenales de edad. Bogotá, D.C. 2007
Gráfica 1	Pirámide población vinculada de Bogotá según sexo y grupos quinquenales de edad. 2007
Tabla 3	Proyección de población, hogares y viviendas por localidad de Bogotá, D.C. 2007
Tabla 4	Proyección de población de Bogotá por sexo, grupos de edad tradicional y localidad. Bogotá, D.C. 2007

ESTADO DE ASEGURAMIENTO POBLACIONAL

Distribución de la población afiliada al régimen subsidiado

Tabla 1	Distribución de la población afiliada al régimen subsidiado por estado de afiliación. Bogotá, D.C. 2007 .
Tabla 2	Distribución de la población afiliada al régimen subsidiado por grupo etéreo y sexo. Bogotá, D.C. 2007
Tabla 3	Distribución de la población afiliada al régimen subsidiado por EPS y estado de afiliación. Bogotá, D.C. 2007
Tabla 4	Distribución de la población afiliada al régimen subsidiado por EPS'S y grupo de edad. Bogotá, D.C. 2007
Tabla 5	Distribución de la población afiliada al régimen subsidiado por Nivel de SISBEN, Tipo de Subsidio y EPS Subsidiada. Bogotá, D.C., 2007
Tabla 6	Distribución de la población afiliada al régimen subsidiado por Poblaciones Especiales y estado de afiliación. Bogotá, D.C. 2007
Tabla 7	Distribución de la población afiliada al régimen subsidiado por Grupo Poblacional y estado de afiliación. Bogotá, D.C. 2007
Tabla 8	Distribución de la población afiliada al régimen subsidiado por pertenencia étnica y estado de afiliación. Bogotá, D.C. 2007
Tabla 9	Distribución de la población afiliada al régimen subsidiado por Nivel de Sisben y estado de afiliación. Bogotá, D.C. 2007
Tabla 10	Distribución de la población afiliada al régimen subsidiado por localidad. Bogotá, D.C. 2007
Tabla 11	Distribución de la población afiliada al régimen subsidiado por localidad y sexo. Bogotá, D.C. 2007
Tabla 12	Distribución de la población afiliada al régimen subsidiado por EPS'S y Localidad. Bogotá, D.C. 2007.
Tabla 13	Distribución de la población afiliada al régimen subsidiado por localidad y Grupo de edad. Bogotá, D.C. 2007
Tabla 14	Distribución de la población afiliada al régimen subsidiado por localidad y Tipo de subsidio. Bogotá, D.C. 2007
Tabla 15	Distribución de la población afiliada al régimen subsidiado por localidad y Nivel de Sisben. Bogotá, D.C. 2007
Tabla 16	Distribución de la población afiliada al régimen subsidiado por localidad y población especial. Bogotá, D.C. 2007

PROYECCION DE LA POBLACIÓN VINCULADA DE BOGOTA (NO ASEGURADA EN SALUD)

Tabla 1	Proyección estadística de la población Vinculada por sexo y edad de Bogotá D.C. 2007
Gráfica 1	Pirámide población vinculada de Bogotá según sexo y grupos quinquenales de edad. 2007
Tabla 2	Proyección estadística de la población Vinculada por sexo y localidades de Bogotá D.C. 2007
Tabla 3	Proyección estadística de la población Vinculada por grupos de edad tradicional y localidades de Bogotá D.C. 2007
Tabla 4	Total Población Vinculada identificada según sexo y edad. Bogotá, D.C. 2007
Tabla 5	Total población vinculada desplazada según sexo y edad. Bogotá, D.C. 2007
Tabla 6	Total población vinculada no identificada (recién nacidos de madres vinculadas). Bogotá, D.C. 2007
Tabla 7	Población vinculada identificada de Bogotá, por sexo y localidad. Bogotá, D.C.2007.

PRODUCCIÓN DE SERVICIOS DE SALUD POR HOSPITALES. BOGOTÁ, D.C. 2007

Tabla 1	Producción de servicios de salud - Red adscrita - hospital Tunal -Bogotá, D.C. 2007
Tabla 2	Producción de servicios de salud - Red adscrita - hospital Meissen -Bogotá, D.C. 2007
Tabla 3	Producción de servicios de salud - Red adscrita - hospital Tunjuelito -Bogotá, D.C. 2007
Tabla 4	Producción de servicios de salud - Red adscrita - hospital Vista Hermosa -Bogotá, D.C. 2007
Tabla 5	Producción de servicios de salud - Red adscrita - hospital de Usme -Bogotá, 2007
Tabla 6	Producción de servicios de salud - Red adscrita - hospital de Nazareth - Bogotá, D.C. 2007
Tabla 7	Producción de servicios de salud - Red adscrita - red Sur - Bogotá, D.C. 2007
Tabla 8	Producción de servicios de salud - Red adscrita - hospital de Kennedy - Bogotá, D.C. 2007
Tabla 9	Producción de servicios de salud - Red adscrita - hospital de Bosa - Bogotá, D.C. 2007
Tabla 10	Producción de servicios de salud - Red adscrita - hospital de Fontibón - Bogotá, D.C. 2007
Tabla 11	Producción de servicios de salud - Red adscrita - hospital Pablo VI Bosa - Bogotá, D.C. 2007
Tabla 12	Producción de servicios de salud - Red adscrita - hospital del Sur - Bogotá, D.C. 2007

Tabla 13	Producción de servicios de salud - Red adscrita - hospital red sur Occidente - Bogotá, D.C. 2007
Tabla 14	Producción de servicios de salud - Red adscrita - hospital Simón Bolívar - Bogotá, D.C. 2007
Tabla 15	Producción de servicios de salud - Red adscrita - hospital de Suba - Bogotá, D.C. 2007
Tabla 16	Producción de servicios de salud - Red adscrita - hospital de Engativá - Bogotá, D.C. 2007
Tabla 17	Producción de servicios de salud - Red adscrita - hospital de Chapinero - Bogotá, D.C. 2007
Tabla 18	Producción de servicios de salud - Red adscrita - hospital de Usaquén - Bogotá, D.C. 2007
Tabla 19	Producción de servicios de salud - Red adscrita - red Norte - Bogotá, D.C. 2007
Tabla 20	Producción de servicios de salud - Red adscrita - hospital La Victoria - Bogotá, D.C. 2007
Tabla 21	Producción de servicios de salud - Red adscrita - hospital Santa Clara - Bogotá, D.C. 2007
Tabla 22	Producción de servicios de salud - Red adscrita - hospital Centro Oriente - Bogotá, D.C. 2007
Tabla 23	Producción de servicios de salud - Red adscrita - hospital San Blas - Bogotá, D.C. 2007
Tabla 24	Producción de servicios de salud - Red adscrita - hospital Rafael Uribe - Bogotá, D.C. 2007
Tabla 25	Producción de servicios de salud - Red adscrita - hospital San Cristóbal - Bogotá, D.C. 2007
Tabla 26	Producción de servicios de salud - Red adscrita - red Centro Oriente - Bogotá, D.C. 2007
Tabla 27	Producción de servicios de salud - Red adscrita - hospitales I Nivel - Bogotá, D.C. 2007
Tabla 28	Producción de servicios de salud - Red adscrita - hospitales II Nivel - Bogotá, D.C. 2007
Tabla 29	Producción de servicios de salud - Red adscrita - hospitales III Niveles - Bogotá, D.C. 2007
Tabla 30	Producción de servicios de salud - Red adscrita - Bogotá, D.C. 2007

DEMANDA ATENDIDA TOTAL BOGOTÁ

RIPS. 2007

Tabla 1	Demanda atendida total población vinculada. Bogotá, D.C. 2007
Tabla 2	Demanda atendida población vinculada por grupos de edad: Ciclo vital total Bogotá, D.C. 2007
Tabla 3	Atenciones resolutivas y de P y P total Bogotá, D.C. 2007
Tabla 4	Atención resolutiva: Consultas según tipo, total Bogotá, D.C. Año 2007
Tabla 5	Atención resolutiva: procedimientos según tipo total Bogotá, D.C. 2007
Tabla 6	Atenciones resolutivas: consultas según tipo Total area de influencia y no influencia. Red Sur. Bogotá, D.C. 2007
Tabla 7	Atención de Promoción y Prevención por Grupo de Edad: Ciclo Vital total Bogotá, D.C. 2007
Tabla 8	Atención de P y P: Consultas según Finalidad total Bogotá, D.C. 2007
Tabla 9	Atenciones de P y P Procedimientos según finalidad total Bogotá, D.C. 2007
Tabla 10	Causas externas más frecuentes en la Consulta total Bogotá, D.C. 2007
Tabla 11	Causas externas mas frecuentes en la Hospitalización total Bogotá, D.C. 2007
Tabla 12	Causas externas mas frecuentes en Urgencias total Bogotá, D.C. 2007
Tabla 13	Diagnósticos más frecuentes en la Consulta total Bogotá, D.C. 2007
Tabla 14	Diagnósticos más frecuentes en la atención de Urgencias total Bogotá, D.C. 2007
Tabla 15	Diagnósticos más frecuentes en la Hospitalización total Bogotá, D.C. 2007

DEMANDA ATENDIDA RED ADSCRITA BOGOTÁ

RIPS. 2007

Tabla 1	Demanda atendida total población vinculada. Bogotá, D.C. 2007
Tabla 2	Demanda atendida total población vinculada Bogotá, D.C. 2007
Tabla 3	Demanda atendida según finalidad población vinculada. Red Norte. Bogotá, D.C. 2007
Tabla 4	Demanda atendida según finalidad población vinculada. Red Sur Occidente. Bogotá, D.C. 2007
Tabla 5	Demanda atendida según finalidad población vinculada. Red Centro Oriente. Bogotá, D.C. 2007
Tabla 6	Atenciones resolutivas: consultas según tipo. Total area de influencia y no influencia. Red Sur. Bogotá, D.C. 2007
Tabla 7	Atenciones resolutivas egresos hospitalarios por especialidades básicas total área de influencia y no influencia año 2007
Tabla 8	Atenciones resolutivas: consultas según tipo. Total area de influencia y no influencia. Red Norte. Bogotá, D.C. 2007
Tabla 9	Atenciones resolutivas: consultas según tipo. Total area de influencia y no influencia. Red Sur. Bogotá, D.C. 2007
Tabla 10	Atenciones resolutivas: consultas según tipo. Total area de influencia y no influencia. Centro Oriente. Bogotá, D.C. 2007
Tabla 11	Atenciones resolutivas: consultas según tipo. Total area de influencia y no influencia. Red Sur. Bogotá, D.C. 2007
Tabla 12	Atenciones resolutivas: procedimientos según tipo. Total area de influencia y no influencia. Red Norte. Bogotá, D.C. 2007
Tabla 13	Atenciones resolutivas: procedimientos según tipo. Total area de influencia y no influencia. Red Sur Occidente. Bogotá, D.C. 2007
Tabla 14	Atenciones resolutivas: procedimientos según tipo. Total area de influencia y no influencia. Red Centro Oriente. Bogotá, D.C. 2007
Tabla 15	Atenciones resolutivas: procedimientos según tipo. Total area de influencia y no influencia. Red Sur. Bogotá, D.C. 2007
Tabla 16	Atención de Promoción y Prevención: Consultas según finalidad y profesional que la realiza Total area de influencia y no influencia. Red Norte. Bogotá, D.C. 2007
Tabla 17	Atención de Promoción y Prevención: Consultas según finalidad y profesional que la realiza Total area de influencia y no influencia. Red Sur Occidente. Bogotá, D.C. 2007
Tabla 18	Atención de Promoción y Prevención: Consultas según finalidad y profesional que la realiza Total area de influencia y no influencia. Red Centro Oriente. Bogotá, D.C. 2007
Tabla 19	Atención de Promoción y Prevención: Consultas según finalidad y profesional que la realiza Total area de influencia y no influencia. Red Sur. Bogotá, D.C. 2007

Tabla 20	Atenciones de Promoción y Prevención : Procedimientos según finalidad Total area de influencia y no influencia. Red Norte. Bogotá, D.C. 2007
Tabla 21	Atenciones de Promoción y Prevención : Procedimientos según finalidad Total area de influencia y no influencia. Red Sur Occidente. Bogotá, D.C. 2007
Tabla 22	Atenciones de Promoción y Prevención : Procedimientos según finalidad Total area de influencia y no influencia. Red Centro Oriente. Bogotá, D.C. 2007
Tabla 23	Atenciones de Promoción y Prevención : Procedimientos según finalidad Total área de influencia y no influencia. Red Sur. Bogotá, D.C. 2007

VIGILANCIA EN SALUD PÚBLICA

1. Eventos de notificación obligatoria y vigilancia intensificada

Tabla 1	Número de casos notificados de Leptospirosis, por lugar de residencia y grupos de edad. Bogotá D.C. 2007 .
Tabla 2	Número de casos notificados de Leptospirosis, por lugar de notificación y grupos de edad. Bogotá D.C. 2007 .
Tabla 3	Número de casos notificados de Leptospirosis, departamento de procedencia y grupos de edad. Bogotá D.C. 2007 .
Tabla 4	Clasificación de Leptospirosis. Bogotá D.C. 2007 .
Tabla 5	Número de casos notificados de Lepra, por lugar de residencia y grupos de edad. Bogotá D.C. 2007 .
Tabla 6	Número de casos notificados de Lepra, por lugar de notificación y grupos de edad. Bogotá D.C. 2007 .
Tabla 7	Número de casos notificados de Lepra, departamento de procedencia y grupos de edad. Bogotá D.C. 2007 .
Tabla 8	Clasificación de Lepra. Bogotá D.C. 2007 .
Tabla 9	Número de casos notificados de Leishmaniasis, por lugar de residencia y grupos de edad. Bogotá D.C. 2007 .
Tabla 10	Clasificación de Leishmaniasis. Bogotá D.C. 2007 .
Tabla 11	Número de casos notificados de Intoxicación por plaguicidas, por lugar de notificación y grupos de edad. Bogotá D.C. 2007 .
Tabla 12	Número de casos notificados de Leishmaniasis, departamento de procedencia y grupos de edad. Bogotá D.C. 2007 .
Tabla 13	Número de casos notificados de Intoxicación por solventes , por lugar de residencia y grupos de edad. Bogotá D.C. 2007 ...
Tabla 14	Número de casos notificados de Intoxicación por solventes, por lugar de notificación y grupos de edad. Bogotá D.C. 2007
Tabla 15	Número de casos notificados de Intoxicación por solventes, departamento de procedencia y grupos de edad. Bogotá D.C. 2007
Tabla 16	Clasificación de Intoxicación por solventes. Bogotá D.C. 2007 .
Tabla 17	Número de casos notificados de Intoxicación por plaguicidas, por lugar de residencia y grupos de edad. Bogotá D.C. 2007
Tabla 18	Número de casos notificados de Intoxicación por plaguicidas, por lugar de notificación y grupos de edad. Bogotá D.C. 2007
Tabla 19	Número de casos notificados de Intoxicación por plaguicidas, departamento de procedencia y grupos de edad. Bogotá D.C. 2007
Tabla 20	Clasificación de Intoxicación por plaguicidas. Bogotá D.C. 2007 .
Tabla 21	Número de casos notificados de Intoxicación por sustancias químicas, por lugar de residencia y grupos de edad. Bogotá D.C. 2007
Tabla 22	Número de casos notificados de Intoxicación por sustancias químicas, por lugar de notificación y grupos de edad. Bogotá D.C. 2007
Tabla 23	Número de casos notificados de Intoxicación por sustancias químicas, departamento de procedencia y grupos de edad. Bogotá D.C. 2007 .
Tabla 24	Clasificación de Intoxicación por sustancias químicas. Bogotá D.C. 2007 .
Tabla 25	Número de casos notificados de Intoxicación por metanol, por lugar de residencia y grupos de edad. Bogotá D.C. 2007 .
Tabla 26	Número de casos notificados de Intoxicación por metanol, por lugar de notificación y grupos de edad. Bogotá D.C. 2007 .
Tabla 27	Número de casos notificados de Intoxicación por metanol, departamento de procedencia y grupos de edad. Bogotá D.C. 2007 .
Tabla 28	Clasificación de Intoxicación por metanol. Bogotá D.C. 2007 .
Tabla 29	Número de casos notificados de Intoxicación por metales pesados, por lugar de residencia y grupos de edad. Bogotá D.C. 2007 .
Tabla 30	Número de casos notificados de Intoxicación por metales pesados, por lugar de notificación y grupos de edad. Bogotá D.C. 2007 .
Tabla 31	Número de casos notificados de Intoxicación por metales pesados, departamento de procedencia y grupos de edad. Bogotá D.C. 2007 .
Tabla 32	Clasificación de Intoxicación por metales pesados . Bogotá D.C. 2007 .
Tabla 33	Número de casos notificados de Intoxicación por fármacos, por lugar de residencia y grupos de edad. Bogotá D.C. 2007 .
Tabla 34	Número de casos notificados de Intoxicación por fármacos, por lugar de notificación y grupos de edad. Bogotá D.C. 2007 .
Tabla 35	Número de casos notificados de Intoxicación por fármacos , departamento de procedencia y grupos de edad. Bogotá D.C. 2007 .
Tabla 36	Clasificación de Intoxicación por fármacos . Bogotá D.C. 2007 .
Tabla 37	Número de casos notificados de Evento Similar Influenza - Infección Respiratoria Aguda Grave, por lugar de residencia y grupos de edad
Tabla 38	Número de casos notificados de Evento Similar Influenza - Infección Respiratoria Aguda Grave, por lugar de notificación y grupos de edad
Tabla 39	Número de casos notificados de Evento Similar Influenza - Infección Respiratoria Aguda Grave, departamento de procedencia y grupos de edad
Tabla 40	Clasificación de Evento Similar Influenza - Infección Respiratoria Aguda Grave
Tabla 41	Número de casos notificados de Hepatitis C, por lugar de residencia y grupos de edad. Bogotá D.C. 2007 .
Tabla 42	Número de casos notificados de Hepatitis C, por lugar de notificación y grupos de edad. Bogotá D.C. 2007 .
Tabla 43	Número de casos notificados de Hepatitis C, departamento de procedencia y grupos de edad. Bogotá D.C. 2007 .
Tabla 44	Clasificación de hepatitis c
Tabla 45	Número de casos notificados de Hepatitis B, por lugar de notificación y grupos de edad. Bogotá D.C. 2007 .
Tabla 46	Número de casos notificados de Hepatitis B, por lugar de notificación y grupos de edad. Bogotá D.C. 2007 .
Tabla 47	Número de casos notificados de Hepatitis B, departamento de procedencia y grupos de edad. Bogotá D.C. 2007 .
Tabla 48	Clasificación de Hepatitis B . Bogotá D.C. 2007 .

- Tabla 49 Número de casos notificados de Hepatitis A, por lugar de residencia y grupos de edad. Bogotá D.C. 2007 .
- Tabla 50 Número de casos notificados de Hepatitis A, por lugar de notificación y grupos de edad. Bogotá D.C. 2007 .
- Tabla 51 Número de casos notificados de Hepatitis A, departamento de procedencia y grupos de edad. Bogotá D.C. 2007 .
- Tabla 52 Clasificación de Hepatitis A. Bogotá D.C. 2007 .
- Tabla 53 Número de casos notificados de Fiebre Tifoidea y para Tifoidea, por lugar de residencia y grupos de edad. Bogotá D.C. 2007 .
- Tabla 54 Número de casos notificados de Fiebre Tifoidea y Paratifoidea, por lugar de notificación y grupos de edad. Bogotá D.C. 2007 .
- Tabla 55 Clasificación de Fiebre Tifoidea. Bogotá D.C. 2007 .
- Tabla 56 Número de casos notificados de Fiebre Tifoidea y Paratifoidea, departamento de procedencia y grupos de edad. Bogotá D.C. 2007 .
- Tabla 57 Número de casos notificados de Fiebre Amarilla, por lugar de residencia y grupos de edad. Bogotá D.C. 2007 .
- Tabla 58 Número de casos notificados de Fiebre Amarilla, por lugar de notificación y grupos de edad. Bogotá D.C. 2007 .
- Tabla 59 Número de casos notificados de Fiebre Amarilla, departamento de procedencia y grupos de edad. Bogotá D.C. 2007 .
- Tabla 60 Clasificación de Fiebre Amarilla. Bogotá D.C. 2007 .
- Tabla 61 Número de casos notificados de Exposición Rábica grave, por lugar de residencia y grupos de edad. Bogotá D.C. 2007 .
- Tabla 62 Número de casos notificados de Exposición Rábica grave, departamento de procedencia y grupos de edad. Bogotá D.C. 2007 .
- Tabla 63 Clasificación de Exposición Rábica grave. Bogotá D.C. 2007 .
- Tabla 64 Número de casos notificados de Exposición Rábica grave, por lugar de notificación y grupos de edad. Bogotá D.C. 2007 .
- Tabla 65 Número de casos notificados de Exposición Rábica leve, por lugar de residencia y grupos de edad. Bogotá D.C. 2007 .
- Tabla 66 Número de casos notificados de Exposición Rábica leve, por lugar de notificación y grupos de edad. Bogotá D.C. 2007 .
- Tabla 67 Número de casos notificados de Exposición Rábica leve, departamento de procedencia y grupos de edad. Bogotá D.C. 2007 .
- Tabla 68 Clasificación de Exposición Rábica leve. Bogotá D.C. 2007 .
- Tabla 69 Número de casos notificados de evento adverso seguido a la vacunación, por lugar de residencia y grupos de edad. Bogotá D.C. 2007 .
- Tabla 70 Número de casos notificados de evento adverso seguido a la vacunación, por lugar de notificación y grupos de edad. Bogotá D.C. 2007 .
- Tabla 71 Número de casos notificados de evento adverso seguido a la vacunación, departamento de procedencia y grupos de edad. Bogotá D.C. 2007 .
- Tabla 72 Clasificación de evento adverso seguido a la vacunación. Bogotá D.C. 2007 .
- Tabla 73 Número de casos notificados de enfermedad transmitida por alimentos, por lugar de residencia y grupos de edad. Bogotá D.C. 2007 .
- Tabla 74 Número de casos notificados de enfermedad transmitida por alimentos, por lugar de notificación y grupos de edad. Bogotá D.C. 2007 .
- Tabla 75 Número de casos notificados de enfermedad transmitida por alimentos, departamento de procedencia y grupos de edad. Bogotá D.C. 2007 .
- Tabla 76 Clasificación de enfermedad transmitida por alimentos. Bogotá D.C. 2007 .
- Tabla 77 Número de casos notificados de Dengue Hemorrágico, por lugar de residencia y grupos de edad. Bogotá D.C. 2007 .
- Tabla 78 Clasificación de Dengue Hemorrágico . Bogotá D.C. 2007 .
- Tabla 79 Número de casos notificados de Dengue Hemorrágico, por lugar de notificación y grupos de edad. Bogotá D.C. 2007 .
- Tabla 80 Número de casos notificados de Dengue Hemorrágico, departamento de procedencia y grupos de edad. Bogotá D.C. 2007 .
- Tabla 81 Número de casos notificados de Dengue Clásico, por lugar de residencia y grupos de edad. Bogotá D.C. 2007 .
- Tabla 82 Número de casos notificados de Dengue Clásico, por lugar de notificación y grupos de edad. Bogotá D.C. 2007 .
- Tabla 83 Número de casos notificados de Dengue Clásico, departamento de procedencia y grupos de edad. Bogotá D.C. 2007 .
- Tabla 84 Clasificación de Dengue Clásico. Bogotá D.C. 2007 .
- Tabla 85 Número de casos notificados de Chagas, por lugar de residencia y grupos de edad. Bogotá D.C. 2007 .
- Tabla 86 Número de casos notificados de Chagas, por lugar de notificación y grupos de edad. Bogotá D.C. 2007 .
- Tabla 87 Número de casos notificados de Chagas, departamento de procedencia y grupos de edad. Bogotá D.C. 2007 .
- Tabla 88 Clasificación de Chagas. Bogotá D.C. 2007 .
- Tabla 89 Número de casos notificados de Accidente Ofídico, por lugar de residencia y grupos de edad. Bogotá D.C. 2007 .
- Tabla 90 Número de casos notificados de Accidente Ofídico, por lugar de notificación y grupos de edad. Bogotá D.C. 2007 .
- Tabla 91 Número de casos notificados de Accidente Ofídico, departamento de procedencia y grupos de edad. Bogotá D.C. 2007 .
- Tabla 92 Clasificación de Accidente Ofídico. Bogotá D.C. 2007 .
- Tabla 93 Número de casos notificados de VIH, por lugar de residencia y grupos de edad. Bogotá D.C. 2007 .
- Tabla 94 Número de casos notificados de VIH, departamento de procedencia y grupos de edad. Bogotá D.C. 2007 .
- Tabla 95 Clasificación de VIH. Bogotá D.C. 2007 .
- Tabla 96 Número de casos notificados de VIH por lugar de notificación y grupos de edad. Bogotá D.C. 2007 .
- Tabla 97 Número de casos notificados de Varicela, por lugar de residencia y grupos de edad. Bogotá D.C. 2007 .
- Tabla 98 Número de casos notificados de Varicela, departamento de procedencia y grupos de edad. Bogotá D.C. 2007 .
- Tabla 99 Clasificación de Varicela. Bogotá D.C. 2007 .
- Tabla 100 Número de casos notificados de Tuberculosis Pulmonar, por lugar de residencia y grupos de edad. Bogotá D.C. 2007 .
- Tabla 101 Número de casos notificados de Varicela, por lugar de notificación y grupos de edad. Bogotá D.C. 2007 .
- Tabla 102 Número de casos notificados de TBC, departamento de procedencia y grupos de edad. Bogotá D.C. 2007 .
- Tabla 103 Clasificación de Tuberculosis. Bogotá D.C. 2007 .
- Tabla 104 Número de casos notificados de Tuberculosis pulmonar, por lugar de residencia y grupos de edad. Bogotá D.C. 2007 .
- Tabla 105 Número de casos notificados de Tuberculosis, por lugar de residencia y grupos de edad. Bogotá D.C. 2007 .

- Tabla 106 Número de casos notificados de TBC, departamento de procedencia y grupos de edad. Bogotá D.C. 2007 .
- Tabla 107 Clasificación de Tuberculosis. Bogotá D.C. 2007 .
- Tabla 108 Número de casos notificados de Tuberculosis, por lugar de notificación y grupos de edad. Bogotá D.C. 2007 .
- Tabla 109 Número de casos notificados de Tos Ferina, por lugar de residencia y grupos de edad. Bogotá D.C. 2007 .
- Tabla 110 Número de casos notificados de Tos Ferina, departamento de procedencia y grupos de edad. Bogotá D.C. 2007 .
- Tabla 111 Clasificación de Tos Ferina. Bogotá D.C. 2007 .
- Tabla 112 Número de casos notificados de Tos Ferina, por lugar de notificación y grupos de edad. Bogotá D.C. 2007 .
- Tabla 113 Número de casos notificados de Sífilis Congénita, por lugar de residencia y grupos de edad. Bogotá D.C. 2007 .
- Tabla 114 Número de casos notificados de Sífilis Congénita, y grupos de edad. Bogotá D.C. 2007 .
- Tabla 115 Clasificación de Sífilis Congénita. Bogotá D.C. 2007 .
- Tabla 116 Número de casos notificados de Sífilis Congenita, por lugar de notificación y grupos de edad. Bogotá D.C. 2007 .
- Tabla 117 Número de casos notificados de Sífilis Gestacional, por lugar de residencia y grupos de edad. Bogotá D.C. 2007 .
- Tabla 118 Número de casos notificados de Sífilis Gestacional, por departamento y grupos de edad. Bogotá D.C. 2007 .
- Tabla 119 Clasificación de Sífilis Gestacional. Bogotá D.C. 2007 .
- Tabla 120 Número de casos notificados de Sífilis Gestacional, por lugar de notificación y grupos de edad. Bogotá D.C. 2007 .
- Tabla 121 Número de casos notificados de Sarampión, por lugar de residencia y grupos de edad. Bogotá D.C. 2007 .
- Tabla 122 Número de casos notificados de Sarampión, por departamento de procedencia y grupos de edad . Bogotá D.C. 2007 .
- Tabla 123 Clasificación de Sarampión. Bogotá D.C. 2007 .
- Tabla 124 Número de casos notificados de Sarampión, por lugar de notificación y grupos de edad. Bogotá D.C. 2007 .
- Tabla 125 Número de casos notificados de Rubeola Congenita, por lugar de residencia y grupos de edad. Bogotá D.C. 2007 .
- Tabla 126 Número de casos notificados de Rubeola Congenita, por departamento de procedencia y grupos de edad. Bogotá D.C. 2007 .
- Tabla 127 Número de casos notificados de Rubeola, por lugar de notificación y grupos de edad. Bogotá D.C. 2007 .
- Tabla 128 Clasificación de Rubeola. Bogotá D.C. 2007 .
- Tabla 129 Número de casos notificados de Rubeola, por lugar de residencia y grupos de edad. Bogotá D.C. 2007 .
- Tabla 130 Número de casos notificados de rubeola, por departamento de procedencia y grupos de edad. Bogotá D.C. 2007 .
- Tabla 131 Clasificación de Rubeola. Bogotá D.C. 2007 .
- Tabla 132 Número de casos notificados de Rubeola, por lugar de notificación y grupos de edad. Bogotá D.C. 2007 .
- Tabla 133 Número de casos notificados de Parotiditis, por lugar de residencia y grupos de edad. Bogotá D.C. 2007 .
- Tabla 134 Número de casos notificados de Parotiditis, por departamento de procedencia y grupos de edad. Bogotá D.C. 2007 .
- Tabla 135 Clasificación de Parotiditis. Bogotá D.C. 2007 .
- Tabla 136 Número de casos notificados de Parotiditis, por lugar de notificación y grupos de edad. Bogotá D.C. 2007 .
- Tabla 137 Número de casos notificados de Parálisis Flácida aguda < 15 años, por lugar de residencia y grupos de edad. Bogotá D.C. 2007 .
- Tabla 138 Clasificación de Parálisis Flácida aguda < 15 años. Bogotá D.C. 2007 .
- Tabla 139 Número de casos notificados de Parálisis Flácida aguda < 15 años, por departamento de procedencia y grupos de edad. Bogotá D.C. 2007 .

Tabla 140 Número de casos notificados de Parálisis Flácida aguda < 15 años, por lugar de residencia y grupos de edad. Bogotá D.C. 2007 .

Tabla 141 Número de casos notificados de Meningitis Tuberculosa, por lugar de residencia y grupos de edad. Bogotá D.C. 2007 .

Tabla 142 Número de casos notificados de Meningitis Tuberculosa, por departamento de procedencia y grupos de edad. Bogotá D.C. 2007 .

Tabla 143 Clasificación de Meningitis Tuberculosa. Bogotá D.C. 2007 .

Tabla 144 Número de casos notificados de Meningitis Tuberculosa, por lugar de notificación y grupos de edad. Bogotá D.C. 2007 .

Tabla 145 Número de casos notificados de Meningitis por Neumococo, por departamento de procedencia y grupos de edad. Bogotá D.C. 2007 .

Tabla 146 Clasificación de Meningitis por Neumococo. Bogotá D.C. 2007 .

Tabla 147 Número de casos notificados de Meningitis por Neumococo, por lugar de residencia y grupos de edad. Bogotá D.C. 2007 .

Tabla 148 Número de casos notificados de Meningitis por Numococo, por lugar de notificación y grupos de edad. Bogotá D.C. 2007 .

Tabla 149 Número de casos notificados de Meningitis H. Influenzae, por lugar de residencia y grupos de edad. Bogotá D.C. 2007 .

Tabla 150 Número de casos notificados de Meningitis H. Influenzae, por lugar de residencia y grupos de edad. Bogotá D.C. 2007 .

Tabla 151 Clasificación de Meningitis H. Influenzae. Bogotá D.C. 2007 .

Tabla 152 Número de casos notificados de Meningitis Meningococcica, por lugar de residencia y grupos de edad. Bogotá D.C. 2007 .

Tabla 153 Número de casos notificados de Meningitis Meningococcica, por departamento de procedencia y grupos de edad. Bogotá D.C. 2007 .

Tabla 154 Clasificación de Meningitis Meninccocica. Bogotá D.C. 2007 .

Tabla 155 Número de casos notificados de Meningitis Meningococcica, por lugar de notificación y grupos de edad. Bogotá D.C. 2007 .

Tabla 156 Número de casos notificados de Meningitis Meningococcica, por departamento de procedencia y grupos de edad. Bogotá D.C. 2007 .

Tabla 157 Clasificación de Meningitis Meninccocica. Bogotá D.C. 2007 .

Tabla 158 Número de casos notificados de Malaria, por lugar de notificación y grupos de edad. Bogotá D.C. 2007 .

Tabla 159 Número de casos notificados de Lesiones por Pólvora, por lugar de residencia y grupos de edad. Bogotá D.C. 2007 .

Tabla 160 Clasificación de Lesiones por Pólvora. Bogotá D.C. 2007 .

Tabla 161 Número de casos notificados de Lesiones por Pólvora, por lugar de notificación y grupos de edad. Bogotá D.C. 2007 .

Tabla 162 Número de casos notificados de Lesiones por Pólvora, por departamento de procedencia y grupos de edad. Bogotá D.C. 2007 .

Tabla 163 Número de casos notificados de Mortalidad por Infección Respiratoria Aguda, por lugar de residencia y grupos de edad. Bogotá D.C. 2007 .

Tabla 164 Número de casos notificados de Mortalidad por Infección Respiratoria Aguda, por departamento de procedencia y grupos de edad. Bogotá D.C. 2007 .

Tabla 165 Clasificación de mortalidad por Infección Respiratoria Aguda. Bogotá D.C. 2007 .

Tabla 166 Número de casos notificados de Mortalidad por Infección Respiratoria Aguda, por lugar de notificación y grupos de edad. Bogotá D.C. 2007 .

Tabla 167 Número de casos notificados de Mortalidad por Enfermedad Diarreica Aguda, por lugar de residencia y grupos de edad. Bogotá D.C. 2007 .

Tabla 168 Número de casos notificados de Mortalidad por Enfermedad Diarreica Aguda, por departamento de procedencia y grupos de edad. Bogotá D.C. 2007 .

Tabla 169 Número de casos notificados de Mortalidad por Enfermedad Diarreica Aguda, por lugar de notificación y grupos de edad. Bogotá D.C. 2007 .

Tabla 170 Clasificación de Mortalidad por Enfermedad Diarreica Aguda. Bogotá D.C. 2007 .

Tabla 171 Número de casos notificados de Mortalidad Materna, por lugar de residencia y grupos de edad. Bogotá D.C. 2007 .

Tabla 172 Número de casos notificados de Mortalidad Materna, por departamento de procedencia y grupos de edad. Bogotá D.C. 2007 .

Tabla 173 Clasificación de Mortalidad Materna. Bogotá D.C. 2007 .

- Tabla 174 Número de casos notificados de Mortalidad Materna, por lugar de notificación y grupos de edad. Bogotá D.C. 2007 .
- Tabla 175 Número de casos notificados de Mortalidad Perinatal, por lugar de residencia y grupos de edad. Bogotá D.C. 2007 .
- Tabla 176 Número de casos notificados de Mortalidad Perinatal, por departamento de procedencia y grupos de edad. Bogotá D.C. 2007 .
- Tabla 177 Clasificación de Mortalidad Perinatal. Bogotá D.C. 2007 .
- Tabla 178 Número de casos notificados de Mortalidad Perinatal, por lugar de notificación y grupos de edad. Bogotá D.C. 2007 .
- Tabla 179 Número de casos por Brotes notificados, según lugar de residencia. Bogotá D.C. 2007 .
- Tabla 180 Número de casos por Brotes notificados, según lugar de residencia. Bogotá D.C. 2007 .

2. Infecciones intrahospitalarias

- Tabla 1 Índice de Infección Intrahospitalaria mensual . Bogotá D.C. 2007 .
- Tabla 2 Porcentaje de Infecciones Intrahospitalarias según diagnóstico. Bogotá D.C. 2007 .
- Tabla 3 Distribución de casos de IIH según servicio adultos. Bogotá D.C. 2007 .
- Tabla 4 Distribución de casos de IIH según servicio pediatría. Bogotá D.C. 2007 .
- Tabla 5 Distribución de Infecciones Intrahospitalarias. según reporte de cultivo servicio adulto. Bogotá D.C. 2007 .
- Tabla 6 Distribución de Infecciones Intrahospitalarias según reporte de cultivo servicio pediatría. Bogotá D.C. 2007 .

3. Sistema de vigilancia alimentaria y nutricional (Sisván)

- Tabla 1 Comportamiento del estado nutricional por localidad según el indicador talla para la edad en menores de 10 años notificados al Sistema de Vigilancia Epidemiológica Alimentaria y Nutricional – Sisván - Bogotá, D.C.2006/2007
- Tabla 2 Comportamiento del Estado Nutricional por grupo etéreo según el indicador Talla para la Edad en menores de 10 años notificados al Sistema de Vigilancia Alimentaria y Nutricional - Sisván - Bogotá D.C. 2006 / 2007
- Tabla 3 Comportamiento del estado nutricional por Régimen de Afiliación según el indicador Talla para la Edad en menores de 7 años notificados al Sistema de Vigilancia Alimentaria y Nutricional - Sisván- Bogotá D.C. 2006 / 2007
- Tabla 4 Comportamiento del estado nutricional por localidad según el indicador Peso para la Talla en menores de 10 años notificados al Sistema de Vigilancia Epidemiológica Alimentaria y Nutricional - Sisván - Bogotá D.C. 2006 / 2007
- Tabla 5 Comportamiento del estado nutricional por grupo etéreo según el indicador Peso para la Talla en menores de 10 años notificados al Sistema de Vigilancia Epidemiológica Alimentaria y Nutricional - Sisván - Bogotá D.C. 2006 / 2007
- Tabla 6 Comportamiento del estado nutricional por Régimen de Afiliación según el indicador Peso para la Talla en menores de 10 años notificados al Sistema de Vigilancia Alimentaria y Nutricional - Sisván - Bogotá D.C. 2006/2007
- Tabla 7 Comportamiento del estado nutricional por localidad según el indicador Peso para la Edad en menores de 10 años notificados al Sistema de Vigilancia Epidemiológica Alimentaria y Nutricional - Sisván - Bogotá D.C. 2006 / 2007
- Gráfica 2 Tendencia del estado nutricional según indicador talla/edad. menores de diez años notificados al Sisván, Bogotá, D.C. 1997- 2007
- Gráfica 3 Tendencia del estado nutricional según indicador peso/talla. menores de diez años notificados al Sisván, Bogotá, D.C. 1997- 2007
- Gráfica 4 Tendencia del estado nutricional según indicador peso/edad. menores de diez años notificados al Sisván, Bogotá, D.C. 1997- 2007
- Tabla 8 Comportamiento del estado nutricional de gestantes por localidad, notificadas al sistema de vigilancia epidemiológica alimentaria y nutricional - Sisván - Bogotá, D.C. - 2006 / 2007

LABORATORIO DE SALUD PÚBLICA

- Tabla 1 Análisis Físico químico y microbiológico realizados en el LSP de agua de consumo Humano y con fines recreativos, por subgrupo 2007 Bogotá D.C
- Tabla 2 Análisis Físico químico y microbiológicos realizados en el LSP de agua de consumo Humano por localidad. Bogotá D.C. 2007 .
- Tabla 3 Resultados analíticos del agua de consumo humano y fines recreativos, analizados en el LSP, de red de otros acueductos, piscinas y otras aguas, concepto de programa por localidad. Bogotá D.C. 2007 ...
- Tabla 4 Valoración de la inocuidad Microbiológica de Alimentos preparados con carne analizados en el LSP según clase de muestra.. Bogotá D.C. 2007
- Tabla 5 Resultados físico químico y microbiológico en leche para consumo humano analizados en el Lsp según clase y tipo de leche, 2007, Bogotá, D.C.
- Tabla 6 Resultados físico químicos en panelas analizadas en el LSP por institución de procedencia, Bogotá D.C. 2007
- Tabla 7 Resultados de los análisis físico químico de la Harina de Trigo analizada en el LSP por institución de procedencia. Bogotá D.C. 2007
- Tabla 8 Análisis de aceptabilidad en sal de consumo humano para la adición de flúor y yodo, por institución de procedencia. Bogotá D.C. 2007
- Tabla 9 Resultados físico químico en bebidas alcohólicas destiladas, por clase de muestra. Bogotá D.C. 2007
- Tabla 10 Resultados físico químico en bebidas alcohólicas destiladas, por institución de procedencia. Bogotá D.C. 2007
- Tabla 11 Resultados físico químico en bebidas alcohólicas fermentadas, por institución de procedencia. Bogotá D.C. 2007
- Tabla 12 Resultados analíticos en derivados lácteos analizados en el LSP, según clase de muestra. Bogotá D.C. 2007
- Tabla 13 Inocuidad de los Derivados Cárnicos analizados en el LSP, según clase de muestra. Bogotá D.C. 2007

- Tabla 14 Causas de No Aceptabilidad microbiologica en derivados cárnicos de muestras analizadas en el LSP. Bogotá D.C. 2007 .
- Tabla 15 Resultados de las pruebas analíticas en pescados y sus derivados analizados en el LSP. Bogotá D.C. 2007
- Tabla 16 Resultados microbiológicos en medicamentos y cosméticos analizados en el LSP, según clasificación y clase de muestra. Bogotá D.C. 2007

DONACIÓN Y TRASPLANTES

- Tabla 1 Donantes detectados y muerte encefálica. Coordinación Regional No. 1. 2005-2007
- Gráfica 1 Donantes detectados y muerte encefálica. Coordinación Regional No. 1. 2005-2007
- Tabla 2 Potenciales donantes muerte encefálica Coordinación Regional 1 Red de Donación y Trasplantes 2005-2007
- Gráfica 2 Total potenciales donantes muerte encefálica. Coordinación Regional 1 Red de Donación y Trasplantes 2005-2007
- Tabla 3 Comportamiento Trasplantes años 2005-2006-2007
- Gráfica 3 Comportamiento Trasplantes años 2005-2006-2007
- Tabla 4 Trasplante renal a agosto 2006-2007
- Gráfica 4 Trasplante renal a agosto 2006-2007
- Tabla 5 Órganos por regionales. Año 2006
- Tabla 6 Órganos por regionales. Año 2007
- Tabla 7 Consolidado Nacional. Años 2005-2007
- Tabla 8 Donantes detectados. 2005-2007
- Gráfica 5 Protocolo glasgow < menor a 5 años y parada cardiaca. Regional 1- Trasplantes 2005-2007
- Tabla 9 Protocolo glasgow menor 5 años. Coordinación Regional no. 1 Red de Donación y Trasplantes 2005-2007
- Gráfica 6 Protocolo glasgow menor 5 años. Coordinación Regional no. 1 Red de Donación y Trasplantes 2005-2007
- Tabla 10 Donantes efectivos 2005-2007 Coordinación Regional 1 Red de Donación Trasplantes
- Gráfica 7 Donantes efectivos 2005-2007 Coordinación Regional 1 Red de Donación Trasplantes
- Tabla 11 Porcentaje de efectividad a la donación Coordinación Regional No. 1 Red de Donación y Trasplantes año 2005-2007
- Gráfica 8 Porcentaje de efectividad a la donación Coordinación Regional No. 1 Red de Donación y Trasplantes año 2005-2007
- Tabla 12 Causas de muerte encefálica Coordinación Regional No. 1 Red de Donación y Trasplantes 2005-2007
- Gráfica 9 Causas de muerte encefálica Coordinación Regional No. 1 Red de Donación y Trasplantes 2005-2007
- Tabla 13 Porcentaje de efectividad a la donación 2005-2007 Coordinación Regional No. 1
- Gráfica 10 Porcentaje de efectividad a la donación 2005-2007 Coordinación Regional No. 1
- Tabla 14 Tipos de donantes Coordinación Regional No.1 Red de Donación y Trasplantes 2005-2007
- Gráfica 11 Tipos de donantes Coordinación Regional No.1 Red de Donación y Trasplantes 2005-2007
- Tabla 15 Donantes por millón de población Coordinación Regional No. 1 Red de Donación y Trasplantes
- Gráfica 12 Donantes por millón de población Coordinación Regional No. 1 Red de Donación y Trasplantes
- Tabla 16 Donantes por millón de población en Bogotá, D.C. 2005-2007
- Gráfica 13 Donantes por millón de población en Bogotá, D.C. 2005-2007
- Tabla 17 Peso porcentual por tipo de donante Coordinación Regional No. 1 Red de Donación y Trasplantes 2005-2007
- Gráfica 14 Peso porcentual por tipo de donante Coordinación Regional No. 1 Red de Donación y Trasplantes 2005-2007
- Tabla 18 Trasplantes años 2005-2006-2007. Coordinación Regional No. 1 Red de Donación y Trasplantes
- Gráfica 15 Comportamiento Trasplantes años 2005-2006-2007. Coordinación Regional No. 1 Red de Donación y Trasplantes
- Gráfica 16 Consolidado trasplante renal por ips año 2007 coordinación regional no. 1 red de donación y trasplantes
- Tabla 19 Consolidado trasplante renal por IPS año 2007. Coordinación Regional No. 1 Red de Donación y Trasplantes

ATENCION PRIMARIA EN SALUD (SALUD A SU HOGAR)

- Tabla 1 Distribución de territorios por localidad. Bogotá, D.C. Septiembre 1 de 2004 a diciembre 31 de 2007
- Tabla 2 Distribución de familias e individuos por localidad. Bogotá, D.C. Septiembre 1 de 2004 a diciembre 31 de 2007
- Tabla 3 Distribución de familias rurales por localidad. Bogotá, D.C. Septiembre 1 de 2004 a diciembre 31 de 2007
- Tabla 4 Distribución de individuos por quinquenio y sexo. Bogotá, D.C. Septiembre 1 de 2004 a diciembre 31 de 2007
- Tabla 5 Distribución de individuos por ciclos vitales y sexo. Bogotá, D.C. Septiembre 1 de 2004 a diciembre 31 de 2007
- Tabla 6 Pirámide poblacional. Bogotá, D.C. 2007
- Gráfica 1 Pirámide poblacional. Bogotá, D.C. 2007
- Tabla 7 Distribución de individuos por ciclos vitales, por localidad. Bogotá, D.C. Septiembre 1 de 2004 a diciembre 31 de 2007
- Tabla 8 Distribución de analfabetismo por localidad. Bogotá, D.C. Septiembre 1 de 2004 a diciembre 31 de 2007
- Tabla 9 Distribución de menores y adultos sin identificación, por localidad. Bogotá, D.C. Septiembre 1 de 2004 a diciembre 31 de 2007
- Tabla 10 Distribución de familias sin recibir algunas de las comidas, reducción alimentos y falta de dinero para la compra de alimentos, por localidad. Bogotá, D.C. Septiembre 1 de 2004 a diciembre 31 de 2007

Gráfica 2	Frecuencia sin recibir alguna de las comidas algún miembro de la familia el el último mes por falta de dinero. Bogotá, D.C. Septiembre 1 de 2004 a diciembre 31 de 2007
Gráfica 3	Frecuencia reducir la cantidad de alimentos de las comidas de los niños menores de 5 años en el último mes por falta de dinero. Bogotá, D.C. Septiembre 1 de 2004 a diciembre 31 de 2007
Tabla 11	Distribución de étnia por localidad. Bogotá, D.C. Septiembre 1 de 2004 a diciembre 31 de 2007
Gráfica 4	Distribución de étnia por localidad. Bogotá, D.C. Septiembre 1 de 2004 a diciembre 31 de 2007
Tabla 12	Distribución de limitación o discapacidad, por localidad. Bogotá, D.C. Septiembre 1 de 2004 a diciembre 31 de 2007
Tabla 13	Distribución de viviendas inadecuadas y no legalizadas, por localidad. Bogotá, D.C. Septiembre 1 de 2004 a diciembre 31 de 2007
Tabla 14	Distribución de no cobertura de servicios públicos, por localidad. Bogotá, D.C. Septiembre 1 de 2004 a diciembre 31 de 2007
Tabla 15	Porcentaje de familias que cocinan con gasolina/leña, por localidad. Bogotá, D.C. Septiembre 1 de 2004 a diciembre 31 de 2007
Tabla 16	Distribución de la condición de aseguramiento, por localidad. Bogotá, D.C. Septiembre 1 de 2004 a diciembre 31 de 2007
Tabla 17	Distribución de gestantes, por grupos de edad y localidad. Bogotá, D.C. Septiembre 1 de 2004 a diciembre 31 de 2007
Tabla 18	Distribución de gestantes que asistieron a control prenatal, por grupos de edad y localidad. Bogotá, D.C. Septiembre 1 de 2004 a diciembre 31 de 2007
Tabla 19	Distribución de práctica de citología último año, de 10 a y más años de edad, por localidad. Bogotá, D.C. Septiembre 1 de 2004 a diciembre 31 de 2007
Tabla 20	Distribución crecimiento y desarrollo, por grupos de edad y localidad. Bogotá, D.C. Septiembre 1 de 2004 a diciembre 31 de 2007
Tabla 21	Cobertura de controles o controles de crecimiento y desarrollo adecuados en menores de 1 año, según caracterización SASH, por localidades. Bogotá, D.C. Septiembre 1 de 2004 a diciembre 31 de 2007
Gráfica 5	Cobertura de controles o controles de crecimiento y desarrollo adecuados en menores de 1 año, según caracterización SASH, por localidades. Bogotá, D.C. Septiembre 1 de 2004 a diciembre 31 de 2007
Tabla 22	Distribución de esquema de vacunación por grupos de edad y por localidad. Bogotá, D.C. Septiembre 1 de 2004 a diciembre 31 de 2007
Tabla 23	Distribución de bajo peso o desnutrición por grupos de edad y por localidad. Bogotá, D.C. Septiembre 1 de 2004 a diciembre 31 de 2007
Tabla 24	Índice perímetro braquial en niños de 1 a 4 años. Bogotá, D.C. Septiembre 1 de 2004 a diciembre 31 de 2007
Tabla 25	Distribución de pacientes con diagnóstico de diabetes por grupos de edad y por localidad. Bogotá, D.C. Septiembre 1 de 2004 a diciembre 31 de 2007
Tabla 26	Distribución de pacientes con diagnóstico de hipertensión, por grupos de edad y por localidad. Bogotá, D.C. Septiembre 1 de 2004 a diciembre 31 de 2007
Tabla 27	Número de familias con antecedente de muertes en menores de 5 años en el último año de la caracterización por localidad. Bogotá, D.C. Septiembre 1 de 2004 a diciembre 31 de 2007
Tabla 28	Número de familias con antecedente de muertes maternas y embarazos complicados en el último año de la caracterización por localidad. Bogotá, D.C. Septiembre 1 de 2004 a diciembre 31 de 2007
Tabla 29	Número de familias con antecedente de hospitalizaciones por EDA y ERA en el último año de la caracterización por localidad. Bogotá, D.C. Septiembre 1 de 2004 a diciembre 31 de 2007
Tabla 30	Número de familias con antecedente de intento de suicidio y hospitalización por enfermedad mental en el último año de la caracterización, por localidad. Bogotá, D.C. Septiembre 1 de 2004 a diciembre 31 de 2007
Tabla 31	Número de familias con antecedente de enfermos con TBC y lepra en el último año de la caracterización por localidad. Bogotá, D.C. Septiembre 1 de 2004 a diciembre 31 de 2007
Tabla 32	Número de niños menores de 15 años trabajando la semana pasada según caracterización, por localidad. Bogotá, D.C. Septiembre 1 de 2004 a diciembre 31 de 2007

VIGILANCIA Y CONTROL

Tabla 1	Número de prestadores de servicios de salud inscritos en el registro especial por tipo y naturaleza. Bogotá, D.C. 2007
Tabla 2	Oferta de servicios de salud habilitados por grado de complejidad. Bogotá, D.C. 2007
Tabla 3	Prestadores de servicios de salud verificados en el sistema único de habilitación. Bogotá, D.C. 2007
Tabla 4	Número de prestadores certificados en el sistema unico de habilitación. Bogotá, D.C. 2007

RESUMEN COBERTURAS VACUNACION

Tabla 1	Coberturas de vacunación por biológico. Bogotá, D.C. 2005-2007
---------	--

MORTALIDAD

Mortalidad general de residencia en Bogotá, según las diez primeras causas. 2007 preliminar

Tabla 1	Número de muertes por localidad. Bogotá, D.C. 2007
---------	--

PRESENTACIÓN

La información en salud, debe ser el sustento primario para el cálculo objetivo de los requerimientos de recursos, infraestructura y personal necesarios para atender la demanda, para la propia mejora del proceso de atención, así como para contribuir a los diversos programas que desarrolla la Secretaría Distrital de Salud.

De igual manera debe ser insumo de apoyo para efectos de estudios e investigaciones en el área.

Entonces, es imprescindible reconocer que la información es una valiosa herramienta para la gestión de los servicios de salud y se hace vital disponer de información de calidad, oportuna, homogénea y confiable, que apoye la toma de decisiones.

Esta información debe permitir al ente rector, aproximarse de manera objetiva a la situación de salud de la población que accede a los servicios y en consecuencia, elaborar los diagnósticos a partir de los cuales se formulan políticas, se establecen los programas tanto preventivos como de atención al daño y rehabilitación; asimismo es útil para la administración de dichos programas a través de la evaluación de sus logros e impactos.

El **Boletín de Estadísticas de la Secretaría Distrital de Salud de Bogotá**, en su **Séptima Edición**, presenta información estadística definitiva correspondiente al año 2007, generada desde los distintos frentes de trabajo de la Secretaría Distrital de Salud.

Para ello, la información se encuentra organizada, en secciones independientes donde se presentan los contenidos estadísticos agrupados por cada fuente de información relacionada con: proyección de población de Bogotá, población de Bogotá afiliada al régimen subsidiado de salud, proyección de población de Bogotá vinculada (no asegurada), producción de servicios de salud por hospitales adscritos a la red pública de la Secretaría Distrital de Salud (SDS), demanda atendida en la población vinculada (no asegurada) de Bogotá y en la red adscrita, vigilancia en salud pública en los eventos de notificación obligatoria, infecciones intrahospitalarias, sistema de vigilancia alimentaria y nutricional, laboratorio de salud pública, donación y transplantes, atención primaria en salud (salud a su hogar), vigilancia y control, coberturas de vacunación, mortalidad general de Bogotá por diez primeras causas, por localidad y por ciclo vital y mortalidad evitable.

Consciente de la importancia que para Bogotá y el sector constituye la información sistemática y ordenada de los principales aspectos de la salud, de tal suerte que la misma facilite los desarrollos académicos, investigativos y políticos en torno a una información oportuna y confiable, la Secretaría Distrital de Salud de Bogotá, D. C. pone a disposición de quienes trabajan con el sector, y de la ciudadanía en general, este *Boletín de Estadísticas*, que, estamos seguros, contribuirá a cualificar las actividades de todos aquellos interesados en mejorar la calidad de vida y alcanzar la equidad social en el Distrito Capital.

HÉCTOR ZAMBRANO RODRIGUEZ
Secretario Distrital de Salud de Bogotá, D. C.

**PROYECCIÓN DE POBLACIÓN DE
BOGOTÁ, D.C. 2007**

Tabla 1

Proyección de Población anualizada por Sexo y Edad. Bogotá, D.C. 2007

Edad en años	Mujeres	Hombres	Ambos sexos	Porcentaje	Indice de Masculinidad
0	57,767	60,278	118,045	1.7	104
1	57,452	60,129	117,581	1.7	105
2	57,137	59,992	117,129	1.7	105
3	57,666	60,463	118,129	1.7	105
4	58,246	60,979	119,225	1.7	105
5	58,869	61,533	120,402	1.7	105
6	59,444	62,020	121,464	1.7	104
7	60,019	62,486	122,505	1.7	104
8	60,659	63,062	123,721	1.8	104
9	61,276	63,655	124,931	1.8	104
10	61,844	64,261	126,105	1.8	104
11	62,343	64,827	127,170	1.8	104
12	62,880	65,373	128,253	1.8	104
13	63,557	65,977	129,534	1.8	104
14	63,724	66,104	129,828	1.8	104
15	63,111	65,516	128,627	1.8	104
16	62,071	64,484	126,555	1.8	104
17	61,069	63,462	124,531	1.8	104
18	59,826	62,298	122,124	1.7	104
19	59,610	61,555	121,165	1.7	103
20	61,041	61,540	122,581	1.7	101
21	63,446	61,960	125,406	1.8	98
22	65,588	62,212	127,800	1.8	95
23	67,781	62,413	130,194	1.8	92
24	69,067	62,389	131,456	1.9	90
25-29	332,907	303,059	635,966	9.0	91
30-34	294,457	269,910	564,367	8.0	92
35-39	276,089	248,112	524,201	7.4	90
40-44	273,608	239,315	512,923	7.3	87
45-49	245,536	208,728	454,264	6.4	85
50-54	197,231	164,277	361,508	5.1	83
55-59	152,563	126,307	278,870	4.0	83
60-64	114,063	94,258	208,321	3.0	83
65-69	84,098	65,106	149,204	2.1	77
70-74	62,359	44,177	106,536	1.5	71
75-79	44,435	31,837	76,272	1.1	72
80 y más	46,517	26,818	73,335	1.0	58
Total	3,659,356	3,390,872	7,050,228	100	93

Fuente: DANE. Proyección de población anualizada por Sexo y Edades simples. Bogotá, D.C. 2007

Indice de masculinidad = (hombres / mujeres) X 100

Tabla 2

Total Población por sexo y grupos quinquenales de edad. Bogotá, D.C. 2007

Edad en años	Mujeres	Porcentaje	Hombres	Porcentaje	Total ambos sexos	Porcentaje
0-4	288,268	7.9	301,841	8.9	590,109	8.4
5-9	300,267	8.2	312,756	9.2	613,023	8.7
10-14	314,348	8.6	326,542	9.6	640,890	9.1
15-19	305,687	8.4	317,315	9.4	623,002	8.8
20-24	326,923	8.9	310,514	9.2	637,437	9.0
25-29	332,907	9.1	303,059	8.9	635,966	9.0
30-34	294,457	8.0	269,910	8.0	564,367	8.0
35-39	276,089	7.5	248,112	7.3	524,201	7.4
40-44	273,608	7.5	239,315	7.1	512,923	7.3
45-49	245,536	6.7	208,728	6.2	454,264	6.4
50-54	197,231	5.4	164,277	4.8	361,508	5.1
55-59	152,563	4.2	126,307	3.7	278,870	4.0
60-64	114,063	3.1	94,258	2.8	208,321	3.0
65-69	84,098	2.3	65,106	1.9	149,204	2.1
70-74	62,359	1.7	44,177	1.3	106,536	1.5
75-79	44,435	1.2	31,837	0.9	76,272	1.1
80 y más	46,517	1.3	26,818	0.8	73,335	1.0
Total	3,659,356	100	3,390,872	100	7,050,228	100

Fuente: DANE. Proyección de población anualizada por Sexo y Edades simples de Bogotá, D.C. 2007

Gráfica 1

Pirámide Poblacional por sexo y grupos quinquenales de edad. Bogotá, D.C. 2007



Tabla 3

Proyección de población, hogares y viviendas por localidad de Bogotá, D.C. 2007

Localidad	Población 2007	Porcentaje	Variación porcentaje	Hogares 2007	Porcentaje	Personas por hogar	Viviendas 2007	Porcentaje
Usaquén	454,703	6.4	1.1	146,590	7.2	3.1	148,369	7.9
Chapinero	128,545	1.8	0.9	51,086	2.5	2.5	51,116	2.7
Santafé	109,554	1.6	0.1	35,760	1.8	3.1	34,993	1.9
San Cristóbal	410,066	5.8	0.0	113,341	5.6	3.6	109,427	5.8
Usme	322,183	4.6	3.9	86,226	4.2	3.7	79,248	4.2
Tunjuelito	202,198	2.9	0.0	58,493	2.9	3.5	49,066	2.6
Bosa	525,153	7.4	2.9	140,267	6.9	3.7	114,900	6.1
Kennedy	972,837	13.8	1.4	270,265	13.3	3.6	248,887	13.2
Fontibón	314,175	4.5	2.6	96,328	4.7	3.3	96,206	5.1
Engativá	811,520	11.5	1.1	235,585	11.6	3.4	219,352	11.6
Suba	968,279	13.7	2.6	287,866	14.1	3.4	265,193	14.1
Barrios Unidos	228,434	3.2	0.8	63,518	3.1	3.6	55,486	2.9
Teusaquillo	141,366	2.0	0.9	52,110	2.6	2.7	54,194	2.9
Los Mártires	96,568	1.4	0.4	28,849	1.4	3.3	26,796	1.4
Antonio Nariño	107,387	1.5	0.3	28,563	1.4	3.8	26,967	1.4
Puente Aranda	257,583	3.7	0.1	74,696	3.7	3.4	68,561	3.6
La Candelaria	24,038	0.3	0.1	8,469	0.4	2.8	8,146	0.4
Rafael Uribe Uribe	377,134	5.3	0.1	105,550	5.2	3.6	101,373	5.4
Ciudad Bolívar	592,426	8.4	2.1	153,391	7.5	3.9	126,815	6.7
Sumapaz	6,079	0.1	1.0	1,514	0.1	4.0	1,632	0.1
Total	7,050,228	100	1.5	2,038,467	100	3.5	1,886,727	100

Fuente: DANE. Proyección de población, hogares y viviendas por localidad de Bogotá, D.C. 2007.

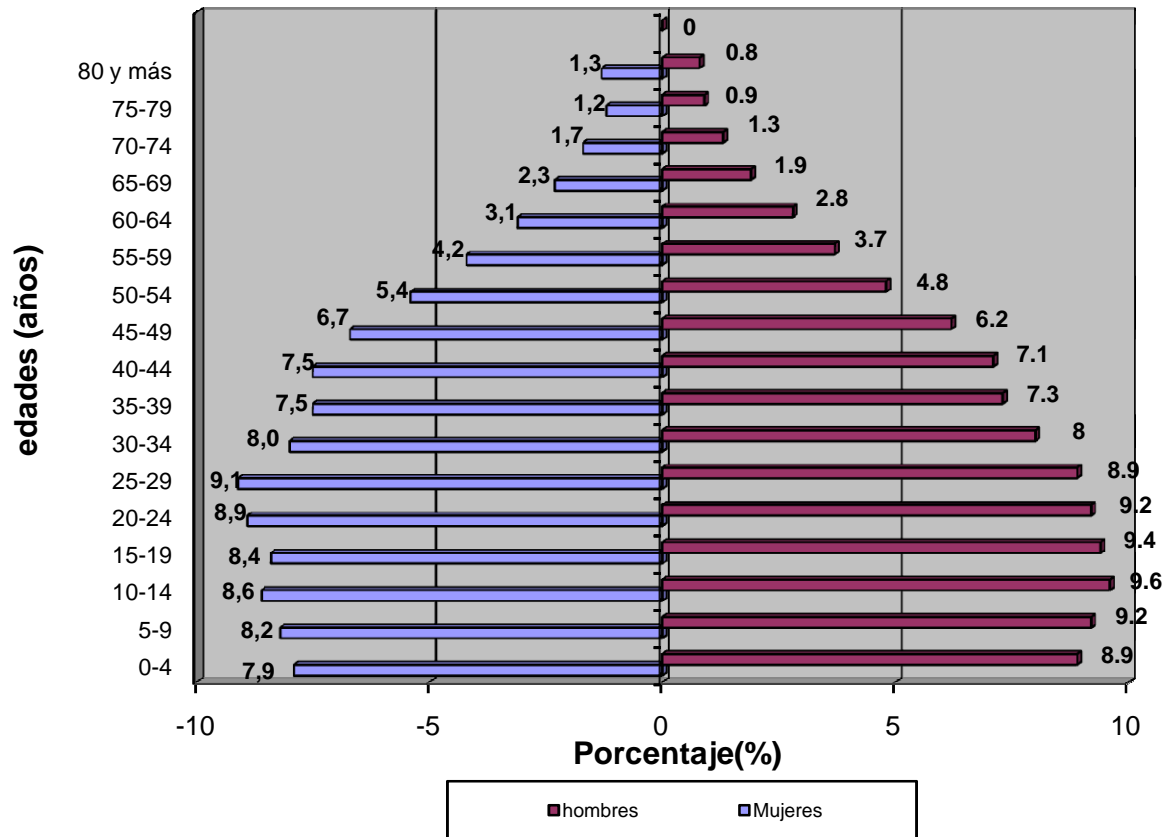
Tabla 4
Proyección de población de Bogotá por sexo, grupos de edad tradicional y localidad. Bogotá, D.C. 2007

Bogotá 2007		Población			Porcentaje V	Grupos de edad tradicional					
Red	Localidad	Mujer	Hombre	TOTAL		Menor de 1 año	1 a 4 años	5 a 14 años	15 a 44 años	45 a 59 años	60 y + años
Norte	USAQUÉN (1)	245,442	209,261	454,703	6.4	5,804	23,831	66,441	222,407	83,452	52,768
	CHAPINERO (2)	69,618	58,927	128,545	1.8	1,318	5,038	13,134	66,973	24,008	18,074
Centro-Oriente	SANTA FE (3)	54,681	54,873	109,554	1.6	1,908	7,420	19,373	52,787	16,730	11,336
	SAN CRISTOBAL (4)	210,469	199,597	410,066	5.8	7,644	30,603	82,874	200,457	56,144	32,344
Sur	USME (5)	163,736	158,447	322,183	4.6	6,634	26,944	72,417	156,173	42,340	17,675
	TUNJUELITO (6)	102,861	99,337	202,198	2.9	3,356	13,611	36,946	100,458	29,937	17,890
Sur-occidente	BOSA (7)	268,042	257,111	525,153	7.4	10,232	41,895	110,452	262,345	69,466	30,763
	KENNEDY (8)	501,066	471,771	972,837	13.8	17,953	69,522	176,039	487,830	148,665	72,828
	FONTIBON (9)	165,365	148,810	314,175	4.5	4,888	19,607	52,745	160,609	49,758	26,568
Norte	ENGATIVA (10)	425,467	386,053	811,520	11.5	11,976	48,535	131,444	405,345	134,296	79,924
	SUBA (11)	511,027	457,252	968,279	13.7	15,909	63,081	167,872	489,358	153,649	78,410
	BARRIOS UNIDOS (12)	118,656	109,778	228,434	3.2	2,604	11,046	30,758	107,136	44,467	32,423
	TEUSAQUILLO (13)	76,367	64,999	141,366	2.0	1,286	5,343	15,114	70,354	28,202	21,067
Centro-Oriente	MARTIRES (14)	48,751	47,817	96,568	1.4	1,476	5,637	14,402	46,709	17,389	10,955
	ANTONIO NARIÑO(15)	55,727	51,660	107,387	1.5	1,831	7,067	18,308	50,171	18,012	11,998
Sur-occidente	PUENTE ARANDA (16)	132,361	125,222	257,583	3.7	3,573	14,352	39,097	129,566	41,111	29,884
Centro-Oriente	LA CANDELARIA(17)	11,527	12,511	24,038	0.3	253	1,095	3,241	12,036	4,427	2,986
	RAFAEL URIBE(18)	193,317	183,817	377,134	5.3	6,614	26,576	71,523	184,814	55,878	31,729
Sur	CIUDAD BOLIVAR (19)	301,970	290,456	592,426	8.4	12,662	50,389	130,332	289,677	75,882	33,484
	SUMAPAZ (20)	2,906	3,173	6,079		124	472	1,401	2,691	829	562
	Total Bogotá	3,659,356	3,390,872	7,050,228	100	118,045	472,064	1,253,913	3,497,896	1,094,642	613,668
	Porcentaje	51.9	48.1	100		1.7	6.7	17.8	49.6	15.5	8.7

Fuente: DANE. Proyección de población de Bogotá anualizada por sexo, edades simples y localidad 2000-2015.

ESTADO DE ASEGURAMIENTO POBLACIONAL

Tabla 1

Distribución de la población afiliada al régimen subsidiado por estado de afiliación, Bogotá, D.C. 2007

Estado de afiliación	Total	Porcentaje
Activo	1,344,748	58.56
Retirado	611,068	26.61
Suspendido	306,281	13.34
Retirado por multifiliación	14,976	0.65
Fallecido	14,135	0.62
Retirado por traslado de territorio	4,959	0.22
Total	2,296,167	100.00

Fuente: Secretaría Distrital de Salud de Bogotá, D.C. Dirección de Aseguramiento. Base de datos de afiliados al régimen subsidiado con novedades a 31 de diciembre de 2007.

Tabla 2

Distribución de la población afiliada al régimen subsidiado por grupo etáreo y sexo, Bogotá, D.C. 2007

Grupo etáreo	Sexo			Total
	Femenino	Masculino	Sin Información	
Menores de un año	6,540	6,922	9	13,471
De 1 a 5	77,486	81,631	121	159,238
De 6 a 10	103,517	111,436	76	215,029
De 11 a 15	100,244	105,066	78	205,388
De 16 a 20	95,206	95,947	85	191,238
De 21 a 25	80,346	69,837	66	150,249
De 26 a 30	58,948	45,608	61	104,617
De 31 a 35	52,093	38,075	33	90,201
De 36 a 40	55,154	39,445	22	94,621
De 41 a 45	57,523	42,288	17	99,828
De 46 a 50	48,824	38,626	4	87,454
De 51 a 55	37,881	31,275	1	69,157
De 56 a 60	26,098	23,591	1	49,690
De 61 a 65	18,858	15,721	0	34,579
De 66 a 99	47,932	30,790	1	78,723
De 100 a 150	219	180	1	400
Sin Información	3,129	3,910	107	7,146
Total	869,998	780,348	683	1,651,029

Fuente: Secretaría Distrital de Salud de Bogotá, D.C. Dirección de Aseguramiento. Base de datos de afiliados al régimen subsidiado con novedades a 31 de diciembre de 2007.

Tabla 3

Distribución de la población afiliada al régimen subsidiado por EPS y estado de afiliación, Bogotá, D.C. 2007

EPS SUBSIDIADA	Estado Actual Afiliación				Total
	Activo		Suspendido		
	Frecuencia	%	Frecuencia	%	
Unicajas	129,156	9.60	26,250	16.89	155,406
Colsubsidio	126,749	9.43	32,400	20.36	159,149
Salud Total	266,406	19.81	62,158	18.92	328,564
Humana Vivir	332,301	24.71	76,445	18.70	408,746
Caprecom	56,182	4.18	15,391	21.50	71,573
Solsalud	191,804	14.26	41,977	17.96	233,781
Salud Cóndor	56,931	4.23	12,742	18.29	69,673
Ecoopso	61,559	4.58	14,361	18.92	75,920
Mutualser	123,652	9.20	24,557	16.57	148,209
Cafam	8	0.00	0	0.00	8
Total	1,344,748	81.45	306,281	18.55	1,651,029

Fuente: Secretaría Distrital de Salud de Bogotá, D.C. Dirección de Aseguramiento. Base de datos de afiliados al régimen subsidiado con novedades a 31 de diciembre de 2007.

Tabla 4

Distribución de la población afiliada al régimen subsidiado por EPS'S y grupo de edad, Bogotá, D.C. 2007

EPS Subsidiada	Menores de un año	1 a 4 años	5 a 44 años	45 a 59 años	60 años y más	Sin Información	Total
Unicajas	1,108	10,948	113,447	18,933	10,657	313	155,406
Colsubsidio	1,316	10,276	112,953	21,757	12,332	515	159,149
Salud Total	3,461	23,802	231,335	43,451	25,146	1,369	328,564
Humana Vivir	3,781	29,865	294,053	51,608	28,561	878	408,746
Caprecom	531	5,176	51,658	8,566	4,667	975	71,573
Solsalud	1,077	14,783	164,940	33,802	18,344	835	233,781
Salud Cóndor	388	4,167	48,409	9,669	5,338	1,702	69,673
Ecoopso	489	5,013	54,389	9,878	5,900	251	75,920
Mutual Ser	1,320	10,685	104,888	19,716	11,290	310	148,209
Cafam	0	0	6	0	2	0	8
Total	13,471	114,715	1,176,078	217,380	122,237	7,148	1,651,029

Fuente: Secretaría Distrital de Salud de Bogotá, D.C. Dirección de Aseguramiento. Base de datos de afiliados al régimen subsidiado con novedades a 31 de diciembre de 2007.

Tabla 5

Distribución de la población afiliada al régimen subsidiado por Nivel de SISBEN, Tipo de Subsidio y EPS Subsidiada, Bogotá, D.C. 2007

EPS Subsidiada	Nivel I		Nivel II		Nivel III		Población Especial		Antigua Metodología[1]		Sin Información	Total
	Subsidio Parcial	Subsidio Total	Subsidio Parcial	Subsidio Total	Subsidio Parcial	Subsidio Total	Subsidio Parcial	Subsidio Total	Subsidio Parcial	Subsidio Total	Subsidio Total	
Unicajas	0	81,012	0	66,842	0	4,547	0	2,957	0	11	37	155,406
Colsubsidio	0	70,389	0	66,960	0	7,359	0	14,340	0	26	75	159,149
Salud Total	0	143,458	0	153,122	0	16,069	0	15,728	0	42	145	328,564
Humana Vivir	0	195,965	0	189,013	0	15,236	0	8,357	0	28	147	408,746
Caprecom	0	30,793	0	29,641	0	4,027	0	6,300	0	4	808	71,573
Solsalud	5	84,686	2	91,216	41,844	6,261	9	9,683	11	14	50	233,781
Salud Cóndor	3	26,062	5	23,859	9,418	2,474	4	7,787	2	0	59	69,673
Ecoopsos	0	37,731	0	33,449	0	2,984	0	1,716	0	6	34	75,920
Mutual Ser	2	71,371	7	56,245	14,726	3,062	3	2,751	0	9	33	148,209
Cafam	0	0	0	7	0	1	0	0	0	0	0	8
Total	10	741,467	14	710,354	65,988	62,020	16	69,619	13	140	1,388	1,651,029

Fuente: Secretaría Distrital de Salud de Bogotá, D.C. Dirección de Aseguramiento. Base de datos de afiliados al régimen subsidiado con novedades a 31 de diciembre de 2007.

[1]Corresponden a usuarios con niveles de Sisben de la metodología antigua pendientes por reclasificarse.

Tabla 6

Distribución de la población afiliada al régimen subsidiado por Poblaciones Especiales y estado de afiliación, Bogotá, D.C. 2007

Poblaciones Especiales	Estado de afiliación				TOTAL
	ACTIVO		SUSPENDIDO		
	Frecuencia	%	Frecuencia	%	
Desplazados	36,516	86.30%	5,775	13.70%	42,291
Gitanos	93	93.90%	6	6.10%	99
Inimputables	23	62.20%	14	37.80%	37
Indigentes-Dabs	4,103	94.50%	240	5.50%	4,343
Menores en protección ICBF	9,559	94.80%	529	5.20%	10,088
Indigentes-Idiprom	2,018	91.40%	191	8.60%	2,209
Indígenas	4,958	84.60%	901	15.40%	5,859
Núcleos Madres Comunitarias	756	8.40%	8,275	91.60%	9,031
Reinsertados	5,928	80.30%	1,456	19.70%	7,384
Servicios públicos	6,673	83.90%	1,279	16.10%	7,952
Menores Desmovilizados	216	94.70%	12	5.30%	228
Asignados SISBEN	2,649	83.90%	508	16.10%	3,157
Otro	2,423	96.50%	87	3.50%	2,510
No Aplica	1,268,833	81.60%	287,008	18.40%	1,555,841
Total	1,344,748	81.40%	306,281	18.60%	1,651,029

Fuente: Secretaria Distrital de Salud de Bogotá, D.C. Dirección de Aseguramiento. Base de datos de afiliados al régimen subsidiado con novedades a 31 de diciembre de 2007.

Tabla 7

Distribución de la población afiliada al régimen subsidiado por Grupo Poblacional y estado de afiliación, Bogotá, D.C. 2007

Grupo Poblacional	Estado de Afiliación				Total
	Activo		Suspendido		
	Frecuencia	%	Frecuencia	%	
Indigentes	6,063	92.10%	519	7.90%	6,582
Población en centros psiquiátricos	3	75.00%	1	25.00%	4
Población en centros carcelarios	1	100.00%	0	0.00%	1
Población rural no migratoria	9,727	83.90%	1,869	16.10%	11,596
Población infantil a cargo del ICBF	9,294	95.10%	476	4.90%	9,770
Madres Comunitarias	890	9.70%	8,318	90.30%	9,208
Artistas, autores, compositores	6	60.00%	4	40.00%	10
Otro Grupo Poblacional	1,081,212	81.00%	253,155	19.00%	1,334,367
Discapacitado	279	97.20%	8	2.80%	287
Desmovilizado	6,336	75.40%	2,069	24.60%	8,405
Desplazados	36,736	86.30%	5,814	13.70%	42,550
Sin Información	40,924	84.20%	7,692	15.80%	48,616
No Aplica	153,277	85.30%	26,356	14.70%	179,633
Total	1,344,748	81.40%	306,281	18.60%	1,651,029

Fuente: Secretaria Distrital de Salud de Bogotá, D.C. Dirección de Aseguramiento. Base de datos de afiliados al régimen subsidiado con novedades a 31 de diciembre de 2007.

Tabla 8

Distribución de la población afiliada al régimen subsidiado por pertenencia étnica y estado de afiliación, Bogotá, D.C. 2007

Pertenencia Étnica	Estado de Afiliación				Total
	Activo		Suspendido		
	Frecuencia	%	Frecuencia	%	
Indígena	5,071	84.30	946	15.70	6,017
ROM (Gitanos)	88	93.60	6	6.40	94
Raizal (Población del Archipiélago de San Andrés y Providencia)	5	100.00	0	0.00	5
Negro, Mulato, Afrocolombiano o Afrodescendiente	235	99.20	2	0.80	237
No Aplica	1,339,349	81.40	305,327	18.60	1,644,676
Total	1,344,748	81.40	306,281	18.60	1,651,029

Fuente: Secretaría Distrital de Salud de Bogotá, D.C. Dirección de Aseguramiento. Base de datos de afiliados al régimen subsidiado con novedades a 31 de diciembre de 2007.

Tabla 9

Distribución de la población afiliada al régimen subsidiado por Nivel de Sisben y estado de afiliación, Bogotá, D.C. 2007

Nivel de Sisben	Activo		Suspendido		Total
	Frecuencia	%	Frecuencia	%	
0	4	57.10	3	42.90	7
1	647,085	85.60	109,265	14.40	756,350
2	590,955	84.00	112,966	16.00	703,921
3	61,819	46.40	71,315	53.60	133,134
4	32	20.80	122	79.20	154
5	0	0.00	10	100.00	10
6	0	0.00	2	100.00	2
N (Poblaciones Especiales)	43,983	78.10	12,356	21.90	56,339
Sin Información	870	78.20	242	21.80	1,112
Total	1,344,748	81.40	306,281	18.60	1,651,029

Fuente: Secretaría Distrital de Salud de Bogotá, D.C. Dirección de Aseguramiento. Base de datos de afiliados al régimen subsidiado con novedades a 31 de diciembre de 2007.

Tabla 10

Distribución de la población afiliada al régimen subsidiado por localidad, Bogotá, D.C. 2007

Localidad	Estado de Afiliación				Total
	Activo	%	Suspendido	%	
Antonio Nariño	7,869	72.70	2,961	27.30	10,830
Barrios Unidos	17,248	72.30	6,610	27.70	23,858
Bosa	138,681	84.20	25,999	15.80	164,680
Chapinero	10,663	83.30	2,142	16.70	12,805
Ciudad Bolívar	239,755	84.70	43,396	15.30	283,151
Engativa	74,443	74.70	25,188	25.30	99,631
Fontibón	22,014	66.20	11,223	33.80	33,237
Kennedy	138,819	80.80	32,909	19.20	171,728
La Candelaria	5,885	83.90	1,130	16.10	7,015
Los Mártires	13,644	77.70	3,911	22.30	17,555
Puente Aranda	15,345	67.00	7,562	33.00	22,907
Rafael Uribe Uribe	108,426	81.50	24,586	18.50	133,012
San Cristóbal	144,694	83.20	29,239	16.80	173,933
Santa Fé	40,976	83.80	7,934	16.20	48,910
Suba	116,258	80.70	27,843	19.30	144,101
Sumapaz	1,840	84.60	336	15.40	2,176
Teusaquillo	1,255	76.70	381	23.30	1,636
Tunjuelito	49,851	83.60	9,744	16.40	59,595
Usaquén	34,381	76.70	10,450	23.30	44,831
Usme	139,308	83.20	28,166	16.80	167,474
Sin Información	23,393	83.70	4,571	16.30	27,964
Total	1,344,748	81.40	306,281	18.60	1,651,029

Fuente: Secretaría Distrital de Salud de Bogotá, D.C. Dirección de Aseguramiento. Base de datos de afiliados al régimen subsidiado con novedades a 31 de diciembre de 2007.

Tabla 11

Distribución de la población afiliada al régimen subsidiado por localidad y sexo, Bogotá, D.C. 2007

Localidad	Sexo					
	Femenino	%	Masculino	%	Sin Información	Total
Antonio Nariño	5,837	53.90	4,993	46.10	0	10,830
Barrios Unidos	12,427	52.10	11,431	47.90	0	23,858
Bosa	88,268	53.60	76,412	46.40	0	164,680
Chapinero	6,729	52.50	6,076	47.50	0	12,805
Ciudad Bolívar	150,346	53.10	132,805	46.90	0	283,151
Engativa	53,366	53.60	46,265	46.40	0	99,631
Fontibón	17,877	53.80	15,360	46.20	0	33,237
Kennedy	91,492	53.30	80,236	46.70	0	171,728
La Candelaria	3,535	50.40	3,480	49.60	0	7,015
Los Mártires	8,861	50.50	8,694	49.50	0	17,555
Puente Aranda	12,456	54.40	10,451	45.60	0	22,907
Rafael Uribe Uribe	70,174	52.80	62,838	47.20	0	133,012
San Cristóbal	89,251	51.30	84,682	48.70	0	173,933
Santa Fé	25,442	52.00	23,468	48.00	0	48,910
Suba	77,178	53.60	66,247	46.00	676	144,101
Sumapaz	1,015	46.60	1,161	53.40	0	2,176
Teusaquillo	788	48.20	848	51.80	0	1,636
Tunjuelito	31,784	53.30	27,811	46.70	0	59,595
Usaquén	23,278	51.90	21,553	48.10	0	44,831
Usme	85,566	51.10	81,908	48.90	0	167,474
Sin información	14,329	51.20	13,635	48.80	0	27,964
Total	869,999	52.70	780,354	47.30	676	1,651,029

Fuente: Secretaría Distrital de Salud de Bogotá, D.C. Dirección de Aseguramiento. Base de datos de afiliados al régimen subsidiado con novedades a 31 de diciembre de 2007.

Tabla 12

Distribución de la población afiliada al régimen subsidiado por EPS'S y Localidad, Bogotá, D.C. 2007.

Localidad	EPS Subsidiada										
	Unicajas	Colsubsidio	Salud Total	Humana Vivir	Caprecom	Solsalud	Salud Córdor	Ecoopsos	Mutual Ser	Cafam	Total
Antonio Nariño	735	1,139	2,118	2,162	425	2,243	573	287	1,148	0	10,830
Barrios Unidos	1,577	1,946	2,191	3,159	1,145	7,281	4,370	824	1,365	0	23,858
Bosa	11,220	13,577	47,631	44,044	7,040	16,440	5,713	10,857	8,157	1	164,680
Chapinero	1,252	1,459	2,151	3,588	964	1,398	474	887	632	0	12,805
Ciudad Bolívar	36,719	32,835	49,527	70,143	9,347	32,317	9,172	15,924	27,167	0	283,151
Engativa	6,395	8,497	20,507	19,309	5,594	20,471	4,794	4,438	9,626	0	99,631
Fontibón	2,000	3,471	5,179	8,756	1,603	7,071	1,793	1,063	2,301	0	33,237
Kennedy	12,325	17,488	35,950	39,681	7,791	36,457	5,805	6,384	9,846	1	171,728
La Candelaria	858	837	1,700	1,175	369	943	594	201	338	0	7,015
Los Mártires	1,569	1,712	2,210	3,546	1,091	4,281	1,316	444	1,386	0	17,555
Puente Aranda	1,441	1,793	4,439	3,809	1,647	5,708	1,404	617	2,049	0	22,907
Rafael Uribe Uribe	11,177	13,422	26,321	33,817	3,733	19,958	4,543	7,644	12,397	0	133,012
San Cristóbal	12,670	13,044	25,212	48,063	6,346	21,059	7,964	7,349	32,226	0	173,933
Santa Fé	9,313	4,709	6,549	9,743	2,221	10,543	2,539	1,095	2,198	0	48,910
Suba	12,137	12,382	28,648	36,041	10,311	21,593	8,986	6,086	7,913	4	144,101
Sumapaz	31	157	38	1,551	73	262	25	13	26	0	2,176
Teusaquillo	107	185	275	372	86	303	97	60	151	0	1,636
Tunjuelito	4,383	8,725	13,802	11,778	2,342	9,544	2,245	3,839	2,936	1	59,595
Usaquén	3,123	3,828	14,630	9,079	2,733	5,005	2,537	2,003	1,893	0	44,831
Usme	24,494	12,481	31,870	52,885	4,693	9,855	4,105	4,896	22,195	0	167,474
Sin Información	1,880	5,462	7,616	6,045	2,019	1,049	624	1,009	2,259	1	27,964
Total	155,406	159,149	328,564	408,746	71,573	233,781	69,673	75,920	148,209	8	1,651,029

Fuente: Secretaría Distrital de Salud de Bogotá, D.C. Dirección de Aseguramiento. Base de datos de afiliados al régimen subsidiado con novedades a 31 de diciembre de 2007.

Tabla 13

Distribución de la población afiliada al régimen subsidiado por localidad y Grupo de edad, Bogotá, D.C. 2007

Localidad	Grupo de Edad						Total
	Menores de un año	1 a 4 años	5 a 44 años	45 a 59 años	60 años y más	Sin Información	
Antonio Nariño	57	570	7,095	1,878	1,214	16	10,830
Barrios Unidos	129	1,537	15,243	3,647	2,334	968	23,858
Bosa	1,483	12,084	117,575	21,672	11,583	283	164,680
Chapinero	103	930	9,661	1,284	787	40	12,805
Ciudad Bolívar	2,753	21,662	206,943	33,270	18,201	322	283,151
Engativa	580	5,644	68,593	15,957	8,736	121	99,631
Fontibón	199	2,053	23,072	4,869	3,014	30	33,237
Kennedy	1,359	11,730	122,107	23,287	12,267	978	171,728
La Candelaria	41	364	4,700	1,071	824	15	7,015
Los Mártires	100	1,023	11,684	2,852	1,818	78	17,555
Puente Aranda	116	1,226	15,139	4,053	2,344	29	22,907
Rafael Uribe Uribe	1,180	8,780	93,844	18,458	10,621	129	133,012
San Cristóbal	1,512	11,859	125,215	21,256	12,469	1,622	173,933
Santa Fé	457	3,283	34,249	6,519	4,343	59	48,910
Suba	932	9,714	103,631	18,763	10,256	805	144,101
Sumapaz	13	114	1,556	243	249	1	2,176
Teusaquillo	7	64	1,094	271	200	0	1,636
Tunjuelito	400	3,591	41,255	9,139	5,154	56	59,595
Usaquén	316	2,749	33,033	5,114	3,481	138	44,831
Usme	1,588	10,807	123,606	20,630	10,660	183	167,474
Sin Información	146	4,931	16,783	3,147	1,682	1,275	27,964
Total	13,471	114,715	1,176,078	217,380	122,237	7,148	1,651,029

Fuente: Secretaría Distrital de Salud de Bogotá, D.C. Dirección de Aseguramiento. Base de datos de afiliados al régimen subsidiado con novedades a 31 de diciembre de 2007.

Tabla 14

Distribución de la población afiliada al régimen subsidiado por localidad y Tipo de subsidio, Bogotá, D.C. 2007

Localidad	Tipo de Subsidio				
	Subsidio Parcial	%	Subsidio Total	%	Total
Antonio Nariño	1,562	14.40	9,268	85.60	10,830
Barrios Unidos	5,913	24.80	17,945	75.20	23,858
Bosa	1,685	1.00	162,995	99.00	164,680
Chapinero	76	0.60	12,729	99.40	12,805
Ciudad Bolívar	1,440	0.50	281,711	99.50	283,151
Engativa	12,092	12.10	87,539	87.90	99,631
Fontibón	3,435	10.30	29,802	89.70	33,237
Kennedy	9,661	5.60	162,067	94.40	171,728
La Candelaria	57	0.80	6,958	99.20	7,015
Los Mártires	2,343	13.30	15,212	86.70	17,555
Puente Aranda	5,131	22.40	17,776	77.60	22,907
Rafael Uribe Uribe	6,925	5.20	126,087	94.80	133,012
San Cristóbal	2,452	1.40	171,481	98.60	173,933
Santa Fé	465	1.00	48,445	99.00	48,910
Suba	7,628	5.30	136,473	94.70	144,101
Sumapaz	16	0.70	2,160	99.30	2,176
Teusaquillo	187	11.40	1,449	88.00	1,636
Tunjuelito	1,734	2.90	57,861	97.10	59,595
Usaquén	2,406	5.40	42,425	94.60	44,831
Usme	377	0.20	167,097	99.80	167,474
Sin Información	456	1.60	27,508	98.40	27,964
Total	66,041	4.00	1,584,988	96.00	1,651,029

Fuente: Secretaría Distrital de Salud de Bogotá, D.C. Dirección de Aseguramiento. Base de datos de afiliados al régimen subsidiado con novedades a 31 de diciembre de 2007.

Tabla 15

Distribución de la población afiliada al régimen subsidiado por localidad y Nivel de Sisben, Bogotá, D.C. 2007

Localidad	Nivel Sisben						
	Nivel I	Nivel II	Nivel III	Población Especial	Antigua[1] Metodología	Sin Información	Total
Antonio Nariño	4,795	2,487	3,317	230	0	1	10,830
Barrios Unidos	7,997	2,925	9,302	3,603	29	2	23,858
Bosa	51,856	104,648	2,967	5,193	7	9	164,680
Chapinero	4,899	5,376	231	2,294	5	0	12,805
Ciudad Bolívar	196,255	75,332	2,974	8,557	14	19	283,151
Engativa	32,328	40,677	23,991	2,588	15	32	99,631
Fontibón	11,472	11,008	9,803	951	2	1	33,237
Kennedy	55,436	90,040	18,740	7,500	5	7	171,728
La Candelaria	3,511	3,138	156	210	0	0	7,015
Los Mártires	9,679	3,094	4,138	643	0	1	17,555
Puente Aranda	9,519	2,690	10,220	472	5	1	22,907
Rafael Uribe Uribe	63,601	54,416	12,823	2,164	4	4	133,012
San Cristóbal	65,261	88,963	4,293	15,401	5	10	173,933
Santa Fé	23,197	23,350	1,083	1,277	3	0	48,910
Suba	40,241	83,568	13,190	7,088	7	7	144,101
Sumapaz	1,063	1,004	81	28	0	0	2,176
Teusaquillo	669	283	335	327	22	0	1,636
Tunjuelito	28,798	26,557	3,059	1,178	0	3	59,595
Usaquén	20,652	17,023	5,445	1,690	20	1	44,831
Usme	99,541	63,608	1,011	3,303	7	4	167,474
Sin Información	10,707	10,182	849	4,938	3	1,285	27,964
Total	741,477	710,369	128,008	69,635	153	1,387	1,651,029

Fuente: Secretaría Distrital de Salud de Bogotá, D.C. Dirección de Aseguramiento. Base de datos de afiliados al régimen subsidiado con novedades a 31 de diciembre de 2007.

[\[1\] Corresponden a usuarios con niveles de Sisben de la metodología antigua pendientes por reclasificarse.](#)

Tabla 16

Distribución de la población afiliada al régimen subsidiado por localidad y población especial, Bogotá, D.C. 2007

Localidad	Población Especial								Total
	Desplazados	Menores en Protección	Indigentes	Cabildos Indígenas	Madres Comunitarias	Desmovilizados	Otro	No Aplica	
Antonio Nariño	204	14	29	34	6	8	58	10,477	10,830
Barrios Unidos	835	145	486	277	131	1,777	48	20,159	23,858
Bosa	4,399	160	203	1,400	762	106	673	156,977	164,680
Chapinero	268	1,738	65	5	42	194	141	10,352	12,805
Ciudad Bolívar	8,921	1,346	359	160	1,481	171	1,719	268,994	283,151
Engativa	1,346	1,104	139	186	378	98	1,104	95,276	99,631
Fontibón	515	65	70	9	484	21	165	31,908	33,237
Kennedy	7,547	532	109	69	668	92	1,654	161,057	171,728
La Candelaria	191	11	58	23	2	4	72	6,654	7,015
Los Mártires	351	31	194	214	28	46	29	16,662	17,555
Puente Aranda	415	40	33	44	59	19	82	22,215	22,907
Rafael Uribe Uribe	2,018	147	187	55	627	54	1,153	128,771	133,012
San Cristóbal	4,079	2,530	2,859	231	1,595	4,545	2,627	155,467	173,933
Santa Fé	683	208	264	116	207	10	835	46,587	48,910
Suba	1,878	918	112	2,808	685	80	1,209	136,411	144,101
Sumapaz	24	6	3	0	0	3	99	2,041	2,176
Teusaquillo	48	242	12	5	1	22	2	1,304	1,636
Tunjuelito	1,057	56	151	13	263	34	720	57,301	59,595
Usaquén	683	111	506	3	537	36	692	42,263	44,831
Usme	3,184	89	160	206	1,075	42	657	162,061	167,474
Sin información	3,645	595	553	1	0	250	16	22,904	27,964
Total	42,291	10,088	6,552	5,859	9,031	7,612	13,755	1,555,841	1,651,029

Fuente: Secretaría Distrital de Salud de Bogotá, D.C. Dirección de Aseguramiento. Base de datos de afiliados al régimen subsidiado con novedades a 31 de diciembre de 2007.

**PROYECCIÓN DE LA POBLACIÓN
VINCULADA DE BOGOTÁ
(NO ASEGURADA EN SALUD) 2007**

Tabla 1
Proyección estadística de la población Vinculada por sexo y edad de Bogotá D.C. 2007

Edad (años)	Vinculados identificados				Vinculados Desplazados				Total No informa	Total Vinculado Mujeres	Total Vinculado Hombres	Total vinculados	Porcentaje
	No informa	Vinculado Mujeres	Vinculado Hombres	Total vinculados identificados	No informa	Vinculado Mujeres	Vinculado Hombres	Total vinculados desplazados					
1	0	536	562	1,098	0	8	9	17	0	544	571	1,115	0.1
2	0	2,515	2,489	5,004	0	268	277	545	0	2,783	2,766	5,549	0.3
3	0	3,206	3,340	6,546	0	673	719	1,392	0	3,879	4,059	7,938	0.5
4	1	7,981	8,430	16,412	0	884	946	1,830	1	8,865	9,376	18,242	1.1
5	0	16,534	17,159	33,693	1	1,139	1,241	2,381	1	17,673	18,400	36,074	2.2
6	0	18,903	18,999	37,902	0	1,445	1,601	3,046	0	20,348	20,600	40,948	2.5
7	0	21,185	22,702	43,887	0	1,957	2,067	4,024	0	23,142	24,769	47,911	2.9
8	0	29,620	30,811	60,431	0	1,922	2,030	3,952	0	31,542	32,841	64,383	3.9
9	0	26,416	27,475	53,891	0	1,721	1,856	3,577	0	28,137	29,331	57,468	3.5
10	1	22,839	23,963	46,803	0	1,717	1,848	3,565	1	24,556	25,811	50,368	3.1
11	0	21,354	21,859	43,213	0	1,751	1,926	3,677	0	23,105	23,785	46,890	2.9
12	1	20,366	20,660	41,027	0	1,917	1,893	3,810	1	22,283	22,553	44,837	2.7
13	0	19,154	19,931	39,085	0	1,820	1,870	3,690	0	20,974	21,801	42,775	2.6
14	0	18,442	18,502	36,944	0	1,726	1,759	3,485	0	20,168	20,261	40,429	2.5
15	0	16,813	17,492	34,305	0	1,725	1,762	3,487	0	18,538	19,254	37,792	2.3
16	0	16,203	16,351	32,554	0	1,603	1,540	3,143	0	17,806	17,891	35,697	2.2
17	0	14,744	15,092	29,836	0	1,585	1,640	3,225	0	16,329	16,732	33,061	2.0
18	0	13,912	14,376	28,288	0	1,603	1,631	3,234	0	15,515	16,007	31,522	1.9
19	0	20,856	19,806	40,662	0	1,589	1,558	3,147	0	22,445	21,364	43,809	2.7
20	0	26,942	25,771	52,713	0	1,524	1,449	2,973	0	28,466	27,220	55,686	3.4
21	0	25,433	24,700	50,133	0	1,476	1,369	2,845	0	26,909	26,069	52,978	3.2
22	0	20,830	20,520	41,350	0	1,343	1,233	2,576	0	22,173	21,753	43,926	2.7
23	0	15,917	16,450	32,367	0	1,270	1,159	2,429	0	17,187	17,609	34,796	2.1
24	0	12,563	13,576	26,139	0	1,080	997	2,077	0	13,643	14,573	28,216	1.7
25	0	11,565	12,371	23,936	0	1,080	954	2,034	0	12,645	13,325	25,970	1.6
26	0	11,769	12,335	24,104	0	994	882	1,876	0	12,763	13,217	25,980	1.6
27	0	10,540	11,580	22,120	0	910	802	1,712	0	11,450	12,382	23,832	1.5
28	0	10,825	11,863	22,688	0	960	788	1,748	0	11,785	12,651	24,436	1.5
29	1	10,449	11,219	21,669	0	783	727	1,510	1	11,232	11,946	23,179	1.4
30 - 34	2	44,458	45,938	90,398	0	3,587	3,045	6,632	2	48,045	48,983	97,030	6.0
35 - 39	0	40,328	41,070	81,398	0	2,982	2,667	5,649	0	43,310	43,737	87,047	5.3
40 - 44	0	42,345	38,508	80,853	0	2,392	2,130	4,522	0	44,737	40,638	85,375	5.2
45 - 49	0	39,736	34,908	74,644	0	1,826	1,755	3,581	0	41,562	36,663	78,225	4.8
50 - 54	0	33,587	28,423	62,010	0	1,438	1,226	2,664	0	35,025	29,649	64,674	4.0
55 - 59	0	26,007	22,171	48,178	0	1,112	949	2,061	0	27,119	23,120	50,239	3.1
60 - 64	0	19,321	15,105	34,426	0	850	735	1,585	0	20,171	15,840	36,011	2.2
65 - 69	0	15,024	10,926	25,950	0	667	640	1,307	0	15,691	11,566	27,257	1.7
70 - 74	0	11,878	7,780	19,658	0	482	423	905	0	12,360	8,203	20,563	1.3
75 - 79	0	9,125	5,744	14,869	0	347	301	648	0	9,472	6,045	15,517	1.0
80 y mas	0	12,168	5,793	17,961	0	2,318	2,658	4,976	0	14,486	8,451	22,937	1.4
No informa	0	0	0	0	1	0	0	1	1	0	0	1	0.0
subtotal	6	762,389	736,750	1,499,145	2	56,474	55,062	111,538	8	818,863	791,812	1,610,683	98.8
Recién Nacido de madre vinculada									179	9,602	10,154	19,935	1.2
Total	6	762,389	736,750	1,499,145	2	56,474	55,062	111,538	187	828,465	801,966	1,630,618	100
Porcentaje				91.9				6.8				100	

Fuente: SDS-Dirección Aseguramiento: 1.499.145 vinculados identificados obtenido por modelo estadístico de cruzamiento de bases de datos así: SISBEN nivel 1, 2, 3 con 4.158.662 registros a 21/diciembre/2007, CONTRIBUTIVO 5.362.229 registros FIDUFOSYGA a 31/12/2007, SUBSIDIADO 2.296.168 registros SDS a 31/12/2007, Subsidiados Secretaría Salud Cundinamarca 881.559 registros corte 01/10/2007, Contributivo Secretaría Salud Cundinamarca 843.518 registros corte 09/08/2007, Fallecidos 326.276 registros Registraduría Nacional octubre/2007, Fallecidos 253.081 registros SDS a diciembre/2007-SDS. 111.538 DESPLAZADOS a 31/dic/2007, 19.935 recién nacidos en el 2007 de madres vinculadas (9684 niñas y 10251 niños).
Dirección de Planeación y Sistemas-SDS Estadística población vinculada Ing. G. López-Estadístico

Gráfica 1

Pirámide población vinculada de Bogotá según sexo y grupos quinquenales de edad. 2007



Tabla 2

Proyección estadística de la población Vinculada por sexo y localidades de Bogotá D.C. 2007

Red	LOCALIDAD	No informa	Mujeres	Hombres	Total Vinculados	Porcentaje
Norte	Usaquen (1)		26,605	25,452	52,057	3.2
	Chapinero (2)		3,843	3,926	7,769	0.5
Centro-orient	Santa fe (3)		13,015	13,300	26,315	1.6
	San Cristóbal (4)		54,090	53,486	107,576	6.6
Sur	Usme (5)	4	47,097	47,804	94,905	5.8
	Tunjuelito (6)		25,293	24,425	49,718	3.0
Sur-occidente	Bosa (7)	1	65,470	65,927	131,398	8.1
	Kennedy (8)		120,653	115,194	235,847	14.5
	Fontibon (9)		30,594	28,582	59,176	3.6
Norte	Engativa (10)		93,394	86,970	180,364	11.1
	Suba (11)		88,611	83,971	172,582	10.6
	Barrios Unidos (12)		12,021	11,309	23,330	1.4
	Teusaquillo (13)		1,489	1,313	2,802	0.2
Centro-orient	Mártires (14)		8,974	8,796	17,770	1.1
	Antonio Nariño (15)		12,378	11,224	23,602	1.4
Sur-occidente	Puente Aranda (16)		34,868	31,544	66,412	4.1
Centro-orient	La Candelaria (17)		1,848	1,848	3,696	0.2
	Rafael Uribe (18)		54,878	53,405	108,283	6.6
Sur	Ciudad Bolívar (19)	1	76,328	77,789	154,118	9.5
	Sumapaz (20)		542	639	1,181	0.1
	No informa	179			179	0.01
	Desplazados	2	56,474	55,062	111,538	6.8
	Total	187	828,465	801,966	1,630,618	100
	Porcentaje	0.01	50.8	49.2	100	

Fuente: SDS-Dirección Aseguramiento: 1.499.145 vinculados identificados obtenido por modelo estadístico de cruzamiento de bases de datos así: SISBEN nivel 1, 2, 3 con 4.158.662 registros a 21/diciembre/2007, CONTRIBUTIVO 5.362.229 registros FIDUFOSYGA a 31/12/2007, SUBSIDIADO 2.296.168 registros SDS a 31/12/2007, Subsidiados Secretaria Salud Cundinamarca 881.559 registros corte 01/10/2007, Contributivo Secretaria Salud Cundinamarca 843.518 registros corte 09/08/2007, Fallecidos 326.276 registros Registraduría Nacional octubre/2007, Fallecidos 253.081 registros SDS a diciembre/2007-SDS. 111.538 DESPLAZADOS a 31/dic/2007, 19.935 recién nacidos en el 2007 de madres vinculadas (9684 niñas y 10251 niños).
Dirección de Planeación y Sistemas-SDS Estadística población vinculada Ing. G. López-Estadístico

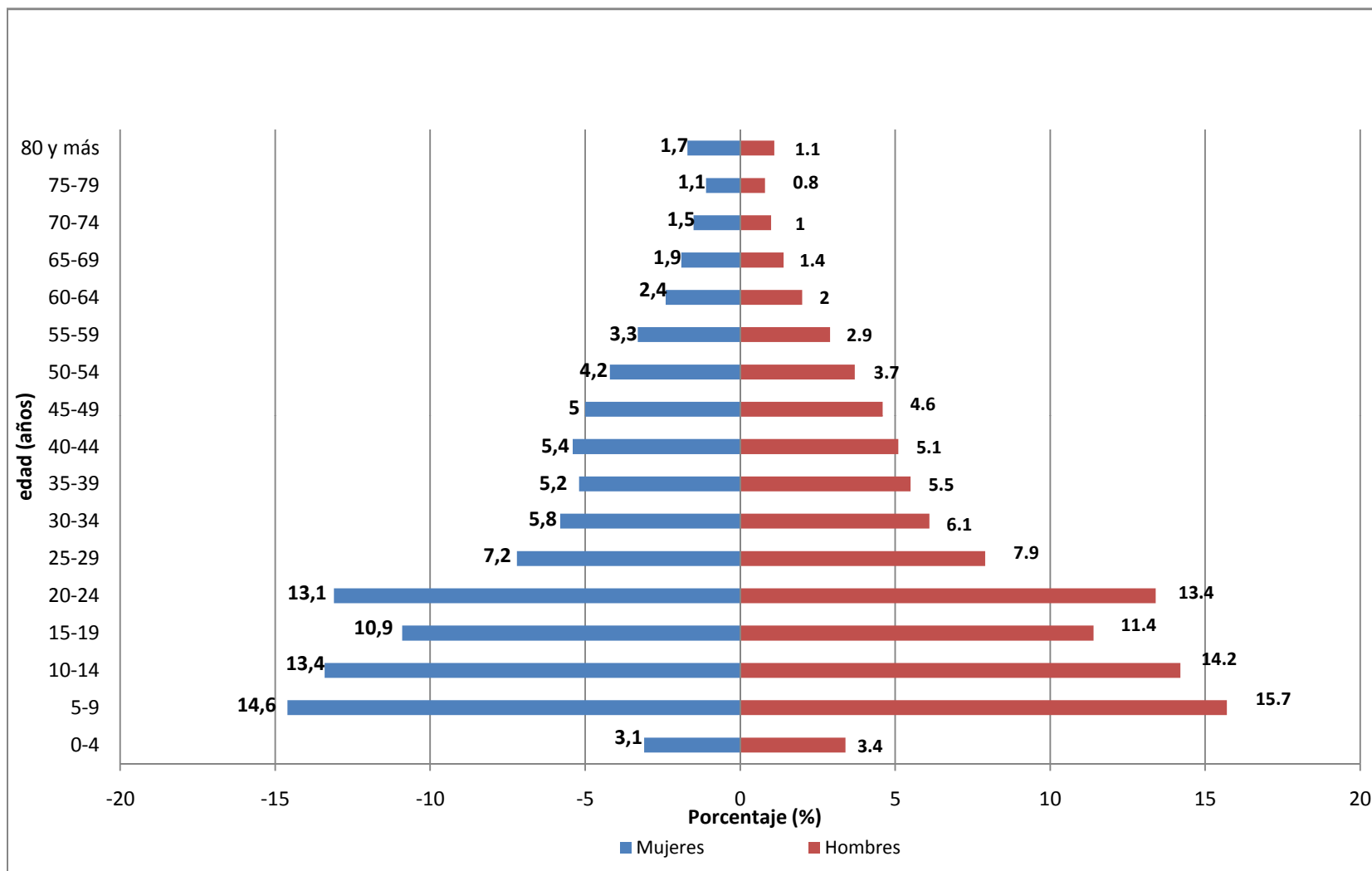
Tabla 3

Proyección estadística de la población Vinculada por grupos de edad tradicional y localidades de Bogotá D.C. 2007

Red	LOCALIDAD	Recién Nacido de madre vinculada	1 a 4 años	5 a 14 años	15 a 44 años	45 a 59 años	60 años y más	No informa	Total Vinculados	Porcentaje
Norte	Usaquen (1)	662	824	14,632	26,060	5,948	3,931		52,057	3.2
	Chapinero (2)	193	109	2,082	4,024	860	501		7,769	0.5
Centro-oriente	Santa fe (3)	475	303	7,514	12,690	3,113	2,220		26,315	1.6
	San Cristóbal (4)	1,485	1,503	31,882	53,059	11,973	7,674		107,576	6.6
Sur	Usme (5)	1,328	1,469	30,581	47,287	9,368	4,872		94,905	5.8
	Tunjuelito (6)	733	843	13,763	23,981	6,371	4,027		49,718	3.0
Sur-occidente	Bosa (7)	2,051	3,786	41,277	62,680	13,847	7,757		131,398	8.1
	Kennedy (8)	2,409	4,813	66,333	114,134	30,211	17,947		235,847	14.5
	Fontibon (9)	609	1,029	16,828	28,290	7,945	4,475		59,176	3.6
Norte	Engativa (10)	1,746	2,843	48,174	86,057	24,805	16,739		180,364	11.1
	Suba (11)	2,517	2,504	51,827	84,761	20,055	10,918		172,582	10.6
	Barrios Unidos (12)	241	490	5,637	10,805	3,542	2,615		23,330	1.4
	Teusaquillo (13)	62	29	502	1,359	452	398		2,802	0.2
Centro-oriente	Mártires (14)	367	253	4,459	8,352	2,502	1,837		17,770	1.1
	Antonio Nariño (15)	173	501	5,496	11,245	3,611	2,576		23,602	1.4
Sur-occidente	Puente Aranda (16)	412	1,402	16,437	31,636	9,619	6,906		66,412	4.1
Centro-oriente	La Candelaria (17)	53	36	937	1,717	549	404		3,696	0.2
	Rafael Uribe (18)	1,583	1,535	29,972	53,117	13,551	8,525		108,283	6.6
Sur	Ciudad Bolívar (19)	2,637	4,759	48,184	73,680	16,412	8,446		154,118	9.5
	Sumapaz (20)	20	29	359	579	98	96		1,181	0.1
	No informa	179	3,784	35,207	54,819	8,306	9,421	1	111,717	6.9
	Total	19,935	32,844	472,083	790,332	193,138	122,285	1	1,630,618	100
	Porcentaje	1.2	2.0	29.0	48.5	11.8	7.5	0.0	100	

Fuente: SDS-Dirección Aseguramiento: 1.499.145 vinculados identificados obtenido por modelo estadístico de cruzamiento de bases de datos así:

SISBEN nivel 1, 2, 3 con 4.158.662 registros a 21/12/2007, CONTRIBUTIVO 5.362.229 registros FIDUFOSYGA a 31/12/2007, SUBSIDIADO 2.296.168 registros SDS a 31/12/2007,

Subsidiados Secretaria Salud Cundinamarca 881.559 registros corte 01/10/2007, Contributivo Secretaria Salud Cundinamarca 843.518 registros corte 09/08/2007,

Fallecidos 326.276 registros Registraduría Nacional octubre/2007, Fallecidos 253.081 registros SDS a diciembre/2007-SDS.111.538 DESPLAZADOS a 31/dic/2007,

19.935 recién nacidos de madres vinculadas EN 2007 (9684 niñas y 10251 niños). Dirección de Planeación y Sistemas-Estadística población vinculada Ing. G. López-Estadístico

Tabla 4

Total Población Vinculada identificada según sexo y edad. Bogotá, D.C. 2007

Edad en años	Sexo			Total
	No informa	Mujeres	Hombres	
1	0	536	562	1,098
2	0	2,515	2,489	5,004
3	0	3,206	3,340	6,546
4	1	7,981	8,430	16,412
5	0	16,534	17,159	33,693
6	0	18,903	18,999	37,902
7	0	21,185	22,702	43,887
8	0	29,620	30,811	60,431
9	0	26,416	27,475	53,891
10	1	22,839	23,963	46,803
11	0	21,354	21,859	43,213
12	1	20,366	20,660	41,027
13	0	19,154	19,931	39,085
14	0	18,442	18,502	36,944
15	0	16,813	17,492	34,305
16	0	16,203	16,351	32,554
17	0	14,744	15,092	29,836
18	0	13,912	14,376	28,288
19	0	20,856	19,806	40,662
20	0	26,942	25,771	52,713
21	0	25,433	24,700	50,133
22	0	20,830	20,520	41,350
23	0	15,917	16,450	32,367
24	0	12,563	13,576	26,139
25	0	11,565	12,371	23,936
26	0	11,769	12,335	24,104
27	0	10,540	11,580	22,120
28	0	10,825	11,863	22,688
29	1	10,449	11,219	21,669
30 a 34	2	44,458	45,938	90,398
35 a 39	0	40,328	41,070	81,398
40 a 44	0	42,345	38,508	80,853
45 a 49	0	39,736	34,908	74,644
50 a 54	0	33,587	28,423	62,010
55 a 59	0	26,007	22,171	48,178
60 a 64	0	19,321	15,105	34,426
65 a 69	0	15,024	10,926	25,950
70 a 74	0	11,878	7,780	19,658
75 a 79	0	9,125	5,744	14,869
80 y más	0	12,168	5,793	17,961
TOTAL	6	762,389	736,750	1,499,145

Fuente: Secretarí Distrital de Salud . Dirección Aseguramiento: preliminar 1.499.145 vinculados identificados obtenido por modelo

Tabla 5

Total población vinculada desplazada según sexo y edad. Bogotá, D.C. 2007

Edad en años	Sexo			Total desplazados
	No informa	Mujeres	Hombres	
1	0	8	9	17
2	0	268	277	545
3	0	673	719	1,392
4	0	884	946	1,830
5	1	1,139	1,241	2,381
6	0	1,445	1,601	3,046
7	0	1,957	2,067	4,024
8	0	1,922	2,030	3,952
9	0	1,721	1,856	3,577
10	0	1,717	1,848	3,565
11	0	1,751	1,926	3,677
12	0	1,917	1,893	3,810
13	0	1,820	1,870	3,690
14	0	1,726	1,759	3,485
15	0	1,725	1,762	3,487
16	0	1,603	1,540	3,143
17	0	1,585	1,640	3,225
18	0	1,603	1,631	3,234
19	0	1,589	1,558	3,147
20	0	1,524	1,449	2,973
21	0	1,476	1,369	2,845
22	0	1,343	1,233	2,576
23	0	1,270	1,159	2,429
24	0	1,080	997	2,077
25	0	1,080	954	2,034
26	0	994	882	1,876
27	0	910	802	1,712
28	0	960	788	1,748
29	0	783	727	1,510
30 a 34	0	3,587	3,045	6,632
35 a 39	0	2,982	2,667	5,649
40 a 44	0	2,392	2,130	4,522
45 a 49	0	1,826	1,755	3,581
50 a 54	0	1,438	1,226	2,664
55 a 59	0	1,112	949	2,061
60 a 64	0	850	735	1,585
65 a 69	0	667	640	1,307
70 a 74	0	482	423	905
75 a 79	0	347	301	648
80 y más	0	2,318	2,658	4,976
Total	1	56,474	55,062	111,537

Fuente: Secretaría Distrital de Salud. Dirección de Aseguramiento. Bogotá, D.C.2007

Una persona desplazada perdida en el cruzamiento de variable sexo y edad

Tabla 6

Total población vinculada no identificada (recién nacidos de madres vinculadas). Bogotá, D.C. 2007

Localidad	Recién nacido (Mujeres)	Recién nacido (Hombres)	Total recién nacidos
Usaquén	311.00	351.00	662.00
Chapinero	95.00	98.00	193.00
Santafé	235.00	240.00	475.00
San Cristóbal	752.00	733.00	1,485
Usme	662.00	666.00	1,328
Tunjuelito	354.00	379.00	733.00
Bosa	1,027	1,024	2,051
Kennedy	1,156	1,253	2,409
Fontibón	284.00	325.00	609.00
Engativá	839.00	907.00	1,746
Suba	1,250	1,267	2,517
Barrios Unidos	112.00	129.00	241.00
Teusaquillo	42.00	20.00	62.00
Los Mártires	169.00	198.00	367.00
Antonio Nariño	89.00	84.00	173.00
Puente Aranda	194.00	218.00	412.00
La Candelaria	22.00	31.00	53.00
Rafael Uribe Uribe	728.00	855.00	1,583
Ciudad Bolívar	1,269	1,368	2,637
Sumapaz	12.00	8.00	20.00
Sin información	82.00	97.00	179.00
Total	9,684	10,251	19,935
Porcentaje	48.6	51.4	100.00

Fuente: SDS. Dirección de Salud Pública. Base de Nacido Vivo SDS, datos Preliminares, año 2007. Corte: Abril 15 de 2008

Tabla 7

Población vinculada identificada de Bogotá, por sexo y localidad. Bogotá, D.C.2007.

Localidad	Sexo			Total Vinculados	Porcentaje
	No informa	Mujeres	Hombres		
Usaquén	-	26,294	25,101	51,395	3.43
Chapinero	-	3,748	3,828	7,576	0.51
Santafé	-	12,780	13,060	25,840	1.72
San Cristóbal	-	53,338	52,753	106,091	7.08
Usme	4	46,435	47,138	93,577	6.24
Tunjuelito	-	24,939	24,046	48,985	3.27
Bosa	1	64,443	64,903	129,347	8.63
Kennedy	-	119,497	113,941	233,438	15.57
Fontibón	-	30,310	28,257	58,567	3.91
Engativá	-	92,555	86,063	178,618	11.91
Suba	-	87,361	82,704	170,065	11.34
Barrios Unidos	-	11,909	11,180	23,089	1.54
Teusaquillo	-	1,447	1,293	2,740	0.18
Los Mártires	-	8,805	8,598	17,403	1.16
Antonio Nariño	-	12,289	11,140	23,429	1.56
Puente Aranda	-	34,674	31,326	66,000	4.40
La Candelaria	-	1,826	1,817	3,643	0.24
Rafael Uribe Uribe	-	54,150	52,550	106,700	7.12
Ciudad Bolívar	1	75,059	76,421	151,481	10.10
Sumapaz	-	530.00	631.00	1,161	0.08
Total	6	762,389	736,750	1,499,145	100

Fuente: SDS- Dirección Aseguramiento: preliminar 1.499.145 vinculados identificados obtenido por modelo estadístico de cruzamiento de bases de datos así: SISBEN nivel 1, 2, 3 con 4.158.662 registros a 21/diciembre/2007,

CONTRIBUTIVO: 5.362.229 registros FIDUFOSYGA corte 31/12/2007, SUBSIDIADO: 2.296.168 registros SDS corte a 31/12/2007, Subsidiados Secretaria Salud Cundinamarca: 881.559 registros corte 01/10/2007, Contributivo Secretaria Salud Cundinamarca: 843.518 registros corte 09/08/2007, Fallecidos: 326.276 registros Registraduría Nacional corte octubre/2007, fallecidos: 253.081 registros SDS corte diciembre/2007.

Dirección de Planeación y Sistemas-SDS Caracterización Estadística de la población vinculada por localidad, sexo y edad simple. Ing. Guerly López-Estadístico.

PRODUCCIÓN DE SERVICIOS DE SALUD POR HOSPITALES

Tabla 1
Producción de servicios de salud - Red adscrita - hospital Tunal -Bogotá, D.C. 2007

Concepto	Pob.Pobre No Aseg.	No POSS	Subsidiado	Contributivo	Otros	Total
Dosis de biológico aplicadas	4,324	0	5,580	1,049	0	10,953
Controles de enfermería (Atención prenatal / crecimiento y desarrollo)	0	0	0	0	0	0
Citologías cervicovaginales tomadas	0	0	0	0	0	0
Consultas de medicina general electivas realizadas	0	0	0	0	0	0
Consultas de medicina general urgentes realizadas	19,990	0	7,772	2,986	903	31,651
Consultas de medicina especializada realizadas	56,678	0	25,833	9,375	5,159	97,045
Consultas de medicina especializada urgentes realizadas	13,513	0	8,044	3,282	1,496	26,335
Otras consultas electivas realizadas por prof. diferentes a médico, enfermero u odontólogo (Incluye Psicología, Nutricionista, Optometría y otras)	1,230	0	540	212	96	2,078
Total de consultas de odontología realizadas (valoración)	0	0	0	0	0	0
Número de sesiones de odontología realizadas	0	0	0	0	0	0
Total de tratamientos terminados	0	0	0	0	0	0
Sellantes aplicados	0	0	0	0	0	0
Superficies obturadas (cualquier material)	0	0	0	0	0	0
Exodoncias (cualquier tipo)	0	0	0	0	0	0
Partos vaginales	561	0	801	101	43	1,506
Partos por cesárea	391	0	511	50	37	989
Total de egresos	7,369	581	4,706	1,265	1,562	15,483
...Egresos obstétricos (partos, cesáreas y otros egresos obstétricos)	1,455	0	1,428	244	98	3,225
...Egresos quirúrgicos (Sin incluir partos, cesáreas y otros egresos obstétricos)	1,931	198	1,162	336	313	3,940
...Egresos no quirúrgicos (No incluye salud mental, partos, cesáreas y otros egresos obstétricos)	2,623	289	1,554	453	637	5,556
...Egresos salud mental	0	0	0	0	0	0
Pacientes en Observación	751	0	692	88	139	1,670
Pacientes en Cuidados Intermedios	972	80	430	106	429	2,017
Pacientes Unidad Cuidados Intensivos	388	14	132	126	85	745
Total de días estancia de los egresos	40,261	1,607	25,062	7,216	9,450	83,596
...Días estancia de los egresos obstétricos (Partos, cesáreas y otros obstétricos)	4,069	0	3,695	662	185	8,611
...Días estancia de los egresos quirúrgicos (Sin incluir partos, cesáreas y otros obstétricos)	12,721	598	8,208	1,861	2,612	26,000
...Días estancia de los egresos No quirúrgicos (No incluye salud mental, partos, cesáreas y otros obstétricos)	12,861	577	7,992	2,485	3,472	27,387

Continúa

Continuación tabla 1. Producción de servicios de salud - Red adscrita - hospital Tunal -Bogotá, D.C. 2007

Concepto	Pob.Pobre No Aseg.	No POSS	Subsidiado	Contributivo	Otros	Total
...Días estancia de los egresos salud mental	0	0	0	0	0	0
...Días estancia Cuidados Intermedios.	5,261	180	2,966	694	2,114	11,215
...Días estancia Cuidados Intensivos	5,349	252	2,201	1,514	1,067	10,383
Total de días cama ocupados *	0	0	0	0	0	83,597
Total de días cama disponibles *	0	0	0	0	0	84,557
Total de cirugías realizadas (Sin incluir partos, cesáreas y otros obstétricos)	7,996	518	4,127	1,294	1,788	15,723
...Cirugías grupos 2-6	1,765	78	879	498	515	3,735
...Cirugías grupos 7-10	3,737	261	2,210	460	797	7,465
...Cirugías grupos 11-13	1,315	101	524	186	258	2,384
...Cirugías grupos 20-23	1,179	78	514	150	218	2,139
Exámenes de laboratorio	291,726	6,718	143,422	34,998	19,439	496,303
Número de imágenes diagnósticas tomadas	26,755	2,330	14,484	10,155	7,400	61,124
Número de sesiones de terapias respiratorias realizadas	24,438	0	13,955	2,545	3,673	44,611
Número de sesiones de terapias físicas	10,194	0	9,500	1,690	2,962	24,346
Número de sesiones de otras terapias (sin incluir respiratorias y físicas)	5,547	0	2,711	573	903	9,734

Fuente: Secretaria Distrital de Salud de Bogotá. Análisis y Políticas de Servicios de Salud. Sistema de Información CIP - - Bogotá, D.C. 2007

* El sistema de información del Ministerio de Protección Social no captura la información del total días cama ocupada y disponible, por régimen de afiliación.

Tabla 2
Producción de servicios de salud - Red adscrita - hospital Meissen -Bogotá, D.C. 2007

Concepto	Pob.Pobre No Aseg.	No POSS	Subsidiado	Contributivo	Otros	Total
Dosis de biológico aplicadas	32,065	0	0	0	0	32,065
Controles de enfermería (Atención prenatal / crecimiento y desarrollo)	8,866	0	0	0	0	8,866
Citologías cervicovaginales tomadas	0	0	0	0	0	0
Consultas de medicina general electivas realizadas	10,258	0	0	0	0	10,258
Consultas de medicina general urgentes realizadas	12,354	0	23,607	3,566	2,038	41,565
Consultas de medicina especializada realizadas	108,794	0	28,116	3	432	137,345
Consultas de medicina especializada urgentes realizadas	3,336	0	4,227	314	425	8,302
Otras consultas electivas realizadas por prof. diferentes a médico, enfermero u odontólogo (Incluye Psicología, Nutricionista, Optometría y otras)	7,891	0	10,809	0	4	18,704
Total de consultas de odontología realizadas (valoración)	10,583	0	72	1	32	10,688
Número de sesiones de odontología realizadas	0	0	0	0	0	0
Total de tratamientos terminados	6,608	0	8	0	13	6,629
Sellantes aplicados	306	0	0	0	0	306
Superficies obturadas (cualquier material)	7,817	0	0	0	0	7,817
Exodoncias (cualquier tipo)	1,344	0	11	0	46	1,401
Partos vaginales	1,338	0	2,104	28	26	3,496
Partos por cesárea	592	0	815	6	13	1,426
Total de egresos	11,887	0	7,278	336	1,191	20,692
...Egresos obstétricos (partos, cesáreas y otros egresos obstétricos)	2,210	0	2,653	47	269	5,179
...Egresos quirúrgicos (Sin incluir partos, cesáreas y otros egresos obstétricos)	1,666	0	775	70	283	2,794
...Egresos no quirúrgicos (No incluye salud mental, partos, cesáreas y otros egresos obstétricos)	6,843	0	2,984	208	618	10,653
...Egresos salud mental	0	0	0	0	0	0
Pacientes en Observación	850	0	1,066	337	242	2,495
Pacientes en Cuidados Intermedios	809	0	466	5	10	1,290
Pacientes Unidad Cuidados Intensivos	359	0	400	6	11	776
Total de días estancia de los egresos	39,929	0	20,652	1,029	3,733	65,343
...Días estancia de los egresos obstétricos (Partos, cesáreas y otros obstétricos)	4,186	0	5,070	89	509	9,854
...Días estancia de los egresos quirúrgicos (Sin incluir partos, cesáreas y otros obstétricos)	5,167	0	2,451	217	930	8,765
...Días estancia de los egresos No quirúrgicos (No incluye salud mental, partos, cesáreas y otros obstétricos)	26,651	0	9,810	678	2,202	39,341

Continúa

Continuación tabla 2. Producción de servicios de salud - Red adscrita - hospital Meissen -Bogotá, D.C. 2007

Concepto	Pob.Pobre No Aseg.	No POSS	Subsidiado	Contributivo	Otros	Total
...Días estancia de los egresos salud mental	0	0	0	0	0	0
...Días estancia Cuidados Intermedios.	2,568	0	1,652	14	42	4,276
...Días estancia Cuidados Intensivos	1,357	0	1,669	31	50	3,107
Total de días cama ocupados *	0	0	0	0	0	65,578
Total de días cama disponibles *	0	0	0	0	0	58,408
Total de cirugías realizadas (Sin incluir partos, cesáreas y otros obstétricos)	12,645	0	3,845	281	336	17,107
...Cirugías grupos 2-6	6,975	0	1,826	130	141	9,072
...Cirugías grupos 7-10	5,007	0	1,658	121	158	6,944
...Cirugías grupos 11-13	493	0	260	30	36	819
...Cirugías grupos 20-23	170	0	101	0	1	272
Exámenes de laboratorio	243,097	0	140,826	3,888	14,262	402,073
Número de imágenes diagnósticas tomadas	32,297	0	21,834	1,448	1,759	57,338
Número de sesiones de terapias respiratorias realizadas	16,024	0	50,813	250	381	67,468
Número de sesiones de terapias físicas	9,595	0	51,177	0	3,465	64,237
Número de sesiones de otras terapias (sin incluir respiratorias y físicas)	2,220	0	16,116	15	95	18,446

Fuente: Secretaría Distrital de Salud de Bogotá. Análisis y Políticas de Servicios de Salud. Sistema de Información CIP - Bogotá, D.C. 2007

* El sistema de información del Ministerio de Protección Social no captura la información del total días cama ocupada y disponible, por régimen de afiliación.

Tabla 3

Producción de servicios de salud - Red adscrita - hospital Tunjuelito -Bogotá, D.C. 2007

Concepto	Pob.Pobre No Aseg.	No POSS	Subsidiado	Contributivo	Otros	Total
Dosis de biológico aplicadas	26,249	0	25,067	41,036	0	92,352
Controles de enfermería (Atención prenatal / crecimiento y desarrollo)	1,665	0	2,135	0	0	3,800
Citologías cervicovaginales tomadas	2,494	0	3,731	0	0	6,225
Consultas de medicina general electivas realizadas	19,673	0	31,666	0	0	51,339
Consultas de medicina general urgentes realizadas	9,368	0	9,459	635	5,684	25,146
Consultas de medicina especializada realizadas	29,426	1,870	15,786	61	682	47,825
Consultas de medicina especializada urgentes realizadas	5,630	0	1,199	38	165	7,032
Otras consultas electivas realizadas por prof. diferentes a médico, enfermero u odontólogo (Incluye Psicología, Nutricionista, Optometría y otras)	1,028	0	2,997	0	0	4,025
Total de consultas de odontología realizadas (valoración)	27,897	0	33,236	0	0	61,133
Número de sesiones de odontología realizadas	0	0	0	0	0	0
Total de tratamientos terminados	25,143	0	28,111	0	0	53,254
Sellantes aplicados	3,744	0	7,513	0	0	11,257
Superficies obturadas (cualquier material)	13,425	0	10,285	0	0	23,710
Exodoncias (cualquier tipo)	4,216	0	3,219	0	0	7,435
Partos vaginales	987	0	766	3	98	1,854
Partos por cesárea	305	0	262	1	27	595
Total de egresos	7,939	438	2,824	22	365	11,588
...Egresos obstétricos (partos, cesáreas y otros egresos obstétricos)	1,292	0	1,028	4	125	2,449
...Egresos quirúrgicos (Sin incluir partos, cesáreas y otros egresos obstétricos)	1,910	75	472	2	78	2,537
...Egresos no quirúrgicos (No incluye salud mental, partos, cesáreas y otros egresos obstétricos)	4,418	314	1,324	16	162	6,234
...Egresos salud mental	0	0	0	0	0	0
Pacientes en Observación	1,669	0	1,555	90	820	4,134
Pacientes en Cuidados Intermedios	319	49	0	0	0	368
Pacientes Unidad Cuidados Intensivos	0	0	0	0	0	0
Total de días estancia de los egresos	20,934	1,449	5,742	42	674	28,841
...Días estancia de los egresos obstétricos (Partos, cesáreas y otros obstétricos)	2,434	0	1,934	8	231	4,607
...Días estancia de los egresos quirúrgicos (Sin incluir partos, cesáreas y otros obstétricos)	2,491	109	639	3	98	3,340
...Días estancia de los egresos No quirúrgicos (No incluye salud mental, partos, cesáreas y otros obstétricos)	15,036	1,125	3,169	31	345	19,706

Continúa

Continuación tabla 3. Producción de servicios de salud - Red adscrita - hospital Tunjuelito -Bogotá, D.C. 2007

Concepto	Pob.Pobre No Aseg.	No POSS	Subsidiado	Contributivo	Otros	Total
...Días estancia de los egresos salud mental	0	0	0	0	0	0
...Días estancia Cuidados Intermedios.	973	215	0	0	0	1,188
...Días estancia Cuidados Intensivos	0	0	0	0	0	0
Total de días cama ocupados *	0	0	0	0	0	28,840
Total de días cama disponibles *	0	0	0	0	0	39,357
Total de cirugías realizadas (Sin incluir partos, cesáreas y otros obstétricos)	2,952	183	1,123	2	211	4,471
...Cirugías grupos 2-6	1,726	100	717	0	98	2,641
...Cirugías grupos 7-10	1,176	83	400	2	112	1,773
...Cirugías grupos 11-13	44	0	6	0	1	51
...Cirugías grupos 20-23	6	0	0	0	0	6
Exámenes de laboratorio	89,981	0	116,364	517	1,777	208,639
Número de imágenes diagnósticas tomadas	11,503	0	11,057	41	571	23,172
Número de sesiones de terapias respiratorias realizadas	9,386	0	12,573	2	397	22,358
Número de sesiones de terapias físicas	2,445	0	12,786	0	64	15,295
Número de sesiones de otras terapias (sin incluir respiratorias y físicas)	721	0	4,017	0	2	4,740

Fuente: Secretaría Distrital de Salud de Bogotá. Análisis y Políticas de Servicios de Salud. Sistema de Información CIP - Bogotá, D.C. 2007

* El sistema de información del Ministerio de Protección Social no captura la información del total días cama ocupada y disponible, por régimen de afiliación.

Tabla 4
Producción de servicios de salud - Red adscrita - hospital Vista Hermosa -Bogotá, D.C. 2007

Concepto	Pob.Pobre No Aseg.	No POSS	Subsidiado	Contributivo	Otros	Total
Dosis de biológico aplicadas	73,069	0	116,134	0	0	189,203
Controles de enfermería (Atención prenatal / crecimiento y desarrollo)	3,405	0	6,306	0	0	9,711
Citologías cervicovaginales tomadas	7,927	0	18,168	0	0	26,095
Consultas de medicina general electivas realizadas	70,926	0	137,008	0	0	207,934
Consultas de medicina general urgentes realizadas	15,904	0	26,377	0	0	42,281
Consultas de medicina especializada realizadas	2,300	0	3	0	0	2,303
Consultas de medicina especializada urgentes realizadas	0	0	0	0	0	0
Otras consultas electivas realizadas por prof. diferentes a médico, enfermero u odontólogo (Incluye Psicología, Nutricionista, Optometría y otras)	6,458	0	4	0	0	6,462
Total de consultas de odontología realizadas (valoración)	59,292	0	88,433	0	0	147,725
Número de sesiones de odontología realizadas	0	0	0	0	0	0
Total de tratamientos terminados	28,821	0	37,235	0	0	66,056
Sellantes aplicados	12,975	0	32,360	0	0	45,335
Superficies obturadas (cualquier material)	27,861	0	31,245	0	0	59,106
Exodoncias (cualquier tipo)	6,046	0	7,701	0	0	13,747
Partos vaginales	682	0	580	0	0	1,262
Partos por cesárea	0	0	0	0	0	0
Total de egresos	3,336	0	2,542	0	0	5,878
...Egresos obstétricos (partos, cesáreas y otros egresos obstétricos)	875	0	650	0	0	1,525
...Egresos quirúrgicos (Sin incluir partos, cesáreas y otros egresos obstétricos)	0	0	0	0	0	0
...Egresos no quirúrgicos (No incluye salud mental, partos, cesáreas y otros egresos obstétricos)	2,006	0	1,892	0	0	3,898
...Egresos salud mental	455	0	0	0	0	455
Pacientes en Observación	0	0	0	0	0	0
Pacientes en Cuidados Intermedios	0	0	0	0	0	0
Pacientes Unidad Cuidados Intensivos	0	0	0	0	0	0
Total de días estancia de los egresos	8,617	0	3,655	0	0	12,272
...Días estancia de los egresos obstétricos (Partos, cesáreas y otros obstétricos)	977	0	729	0	0	1,706
...Días estancia de los egresos quirúrgicos (Sin incluir partos, cesáreas y otros obstétricos)	0	0	0	0	0	0
...Días estancia de los egresos No quirúrgicos (No incluye salud mental, partos, cesáreas y otros obstétricos)	2,629	0	2,926	0	0	5,555

Continúa

Continuación tabla 4. Producción de servicios de salud - Red adscrita - hospital Vista Hermosa -Bogotá, D.C. 2007

Concepto	Pob.Pobre No Aseg.	No POSS	Subsidiado	Contributivo	Otros	Total
...Días estancia de los egresos salud mental	5,011	0	0	0	0	5,011
...Días estancia Cuidados Intermedios.	0	0	0	0	0	0
...Días estancia Cuidados Intensivos	0	0	0	0	0	0
Total de días cama ocupados *	0	0	0	0	0	12,272
Total de días cama disponibles *	0	0	0	0	0	25,915
Total de cirugías realizadas (Sin incluir partos, cesáreas y otros obstétricos)	0	0	0	0	0	0
...Cirugías grupos 2-6	0	0	0	0	0	0
...Cirugías grupos 7-10	0	0	0	0	0	0
...Cirugías grupos 11-13	0	0	0	0	0	0
...Cirugías grupos 20-23	0	0	0	0	0	0
Exámenes de laboratorio	89,157	0	116,315	0	0	205,472
Número de imágenes diagnósticas tomadas	8,021	0	12,345	0	0	20,366
Número de sesiones de terapias respiratorias realizadas	4,148	0	728	0	0	4,876
Número de sesiones de terapias físicas	0	0	0	0	0	0
Número de sesiones de otras terapias (sin incluir respiratorias y físicas)	0	0	0	0	0	0

Fuente: Secretaría Distrital de Salud de Bogotá. Análisis y Políticas de Servicios de Salud. Sistema de Información CIP - Bogotá, D.C. 2007

* El sistema de información del Ministerio de Protección Social no captura la información del total días cama ocupada y disponible, por régimen de afiliación.

Tabla 5
Producción de servicios de salud - Red adscrita - hospital Usme -Bogotá, D.C. 2007

Concepto	Pob.Pobre No Aseg.	No POSS	Subsidiado	Contributivo	Otros	Total
Dosis de biológico aplicadas	22,287	0	52,633	33,173	6,328	114,421
Controles de enfermería (Atención prenatal / crecimiento y desarrollo)	28,722	0	58,482	0	0	87,204
Citologías cervicovaginales tomadas	2,776	0	9,651	0	2	12,429
Consultas de medicina general electivas realizadas	36,189	0	140,184	0	176	176,549
Consultas de medicina general urgentes realizadas	15,428	0	46,829	0	763	63,020
Consultas de medicina especializada realizadas	313	0	1	0	89	403
Consultas de medicina especializada urgentes realizadas	0	0	0	0	0	0
Otras consultas electivas realizadas por prof. diferentes a médico, enfermero u odontólogo (Incluye Psicología, Nutricionista, Optometría y otras)	20,505	0	3,814	0	6	24,325
Total de consultas de odontología realizadas (valoración)	60,454	0	219,498	0	0	279,952
Número de sesiones de odontología realizadas	0	0	0	0	0	0
Total de tratamientos terminados	21,777	0	64,470	0	0	86,247
Sellantes aplicados	15,315	0	103,041	0	0	118,356
Superficies obturadas (cualquier material)	21,690	0	54,061	0	0	75,751
Exodoncias (cualquier tipo)	3,627	0	7,496	0	0	11,123
Partos vaginales	284	0	395	0	8	687
Partos por cesárea	0	0	0	0	0	0
Total de egresos	1,630	0	2,262	0	23	3,915
...Egresos obstétricos (partos, cesáreas y otros egresos obstétricos)	344	0	412	0	8	764
...Egresos quirúrgicos (Sin incluir partos, cesáreas y otros egresos obstétricos)	0	0	0	0	0	0
...Egresos no quirúrgicos (No incluye salud mental, partos, cesáreas y otros egresos obstétricos)	1,286	0	1,850	0	15	3,151
...Egresos salud mental	0	0	0	0	0	0
Pacientes en Observación	679	0	2,245	0	9	2,933
Pacientes en Cuidados Intermedios	0	0	0	0	0	0
Pacientes Unidad Cuidados Intensivos	0	0	0	0	0	0
Total de días estancia de los egresos	4,046	0	5,753	0	51	9,850
...Días estancia de los egresos obstétricos (Partos, cesáreas y otros obstétricos)	364	0	431	0	8	803
...Días estancia de los egresos quirúrgicos (Sin incluir partos, cesáreas y otros obstétricos)	0	0	0	0	0	0
...Días estancia de los egresos No quirúrgicos (No incluye salud mental, partos, cesáreas y otros obstétricos)	3,682	0	5,322	0	43	9,047

Continúa

Continuación tabla 5. Producción de servicios de salud - Red adscrita - hospital Usme -Bogotá, D.C. 2007

Concepto	Pob.Pobre No Aseg.	No POSS	Subsidiado	Contributivo	Otros	Total
...Días estancia de los egresos salud mental	0	0	0	0	0	0
...Días estancia Cuidados Intermedios.	0	0	0	0	0	0
...Días estancia Cuidados Intensivos	0	0	0	0	0	0
Total de días cama ocupados *	0	0	0	0	0	9,849
Total de días cama disponibles *	0	0	0	0	0	14,295
Total de cirugías realizadas (Sin incluir partos, cesáreas y otros obstétricos)	0	0	0	0	55	55
...Cirugías grupos 2-6	0	0	0	0	0	0
...Cirugías grupos 7-10	0	0	0	0	0	0
...Cirugías grupos 11-13	0	0	0	0	55	55
...Cirugías grupos 20-23	0	0	0	0	0	0
Exámenes de laboratorio	67,392	0	166,180	0	7,695	241,267
Número de imágenes diagnósticas tomadas	23,975	0	22,970	0	11,030	57,975
Número de sesiones de terapias respiratorias realizadas	2,413	0	6,118	25	311	8,867
Número de sesiones de terapias físicas	954	0	293	0	6	1,253
Número de sesiones de otras terapias (sin incluir respiratorias y físicas)	1,287	0	70	0	0	1,357

Fuente: Secretaría Distrital de Salud de Bogotá. Análisis y Políticas de Servicios de Salud. Sistema de Información CIP - Bogotá, D.C. 2007

* El sistema de información del Ministerio de Protección Social no captura la información del total días cama ocupada y disponible, por régimen de afiliación.

Tabla 6
Producción de servicios de salud - Red adscrita - hospital Nazareth -Bogotá, D.C. 2007

Concepto	Pob.Pobre No Aseg.	No POSS	Subsidiado	Contributivo	Otros	Total
Dosis de biológico aplicadas	807	0	1,458	190	27	2,482
Controles de enfermería (Atención prenatal / crecimiento y desarrollo)	234	0	217	0	1	452
Citologías cervicovaginales tomadas	100	0	195	17	4	316
Consultas de medicina general electivas realizadas	2,184	0	4,539	2	276	7,001
Consultas de medicina general urgentes realizadas	253	0	435	101	85	874
Consultas de medicina especializada realizadas	13	0	19	0	0	32
Consultas de medicina especializada urgentes realizadas	0	0	0	0	0	0
Otras consultas electivas realizadas por prof. diferentes a médico, enfermero u odontólogo (Incluye Psicología, Nutricionista, Optometría y otras)	322	0	82	0	6	410
Total de consultas de odontología realizadas (valoración)	561	0	917	0	74	1,552
Número de sesiones de odontología realizadas	0	0	0	0	0	0
Total de tratamientos terminados	371	0	1,037	0	85	1,493
Sellantes aplicados	21	0	48	0	0	69
Superficies obturadas (cualquier material)	267	0	851	0	120	1,238
Exodoncias (cualquier tipo)	102	0	201	0	11	314
Partos vaginales	8	0	10	1	1	20
Partos por cesárea	0	0	0	0	0	0
Total de egresos	58	0	60	2	4	124
...Egresos obstétricos (partos, cesáreas y otros egresos obstétricos)	8	0	10	1	1	20
...Egresos quirúrgicos (Sin incluir partos, cesáreas y otros egresos obstétricos)	0	0	0	0	0	0
...Egresos no quirúrgicos (No incluye salud mental, partos, cesáreas y otros egresos obstétricos)	50	0	50	1	3	104
...Egresos salud mental	0	0	0	0	0	0
Pacientes en Observación	103	0	155	45	23	326
Pacientes en Cuidados Intermedios	0	0	0	0	0	0
Pacientes Unidad Cuidados Intensivos	0	0	0	0	0	0
Total de días estancia de los egresos	90	0	87	3	6	186
...Días estancia de los egresos obstétricos (Partos, cesáreas y otros obstétricos)	8	0	10	1	1	20
...Días estancia de los egresos quirúrgicos (Sin incluir partos, cesáreas y otros obstétricos)	0	0	0	0	0	0
...Días estancia de los egresos No quirúrgicos (No incluye salud mental, partos, cesáreas y otros obstétricos)	82	0	77	2	5	166

Continúa

Continuación tabla 6. Producción de servicios de salud - Red adscrita - hospital Nazareth -Bogotá, D.C. 2007

Concepto	Pob.Pobre No Aseg.	No POSS	Subsidiado	Contributivo	Otros	Total
...Días estancia de los egresos salud mental	0	0	0	0	0	0
...Días estancia Cuidados Intermedios.	0	0	0	0	0	0
...Días estancia Cuidados Intensivos	0	0	0	0	0	0
Total de días cama ocupados *	0	0	0	0	0	27
Total de días cama disponibles *	0	0	0	0	0	1,460
Total de cirugías realizadas (Sin incluir partos, cesáreas y otros obstétricos)	0	0	0	0	0	0
...Cirugías grupos 2-6	0	0	0	0	0	0
...Cirugías grupos 7-10	0	0	0	0	0	0
...Cirugías grupos 11-13	0	0	0	0	0	0
...Cirugías grupos 20-23	0	0	0	0	0	0
Exámenes de laboratorio	1,056	0	2,572	7	60	3,695
Número de imágenes diagnósticas tomadas	9	0	19	0	0	28
Número de sesiones de terapias respiratorias realizadas	0	0	0	0	0	0
Número de sesiones de terapias físicas	0	0	0	0	0	0
Número de sesiones de otras terapias (sin incluir respiratorias y físicas)	0	0	0	0	0	0

Fuente: Secretaría Distrital de Salud de Bogotá. Análisis y Políticas de Servicios de Salud. Sistema de Información CIP - Bogotá, D.C. 2007

* El sistema de información del Ministerio de Protección Social no captura la información del total días cama ocupada y disponible, por régimen de afiliación.

Tabla 7
Producción de servicios de salud - Red adscrita - Red Sur-Bogotá, D.C. 2007

Concepto	Pob.Pobre No Aseg.	No POSS	Subsidiado	Contributivo	Otros	Total
Dosis de biológico aplicadas	158,801	0	200,872	75,448	6,355	441,476
Controles de enfermería (Atención prenatal / crecimiento y desarrollo)	42,892	0	67,140	0	1	110,033
Citologías cervicovaginales tomadas	13,297	0	31,745	17	6	45,065
Consultas de medicina general electivas realizadas	139,230	0	313,397	2	452	453,081
Consultas de medicina general urgentes realizadas	73,297	0	114,479	7,288	9,473	204,537
Consultas de medicina especializada realizadas	197,524	1,870	69,758	9,439	6,362	284,953
Consultas de medicina especializada urgentes realizadas	22,479	0	13,470	3,634	2,086	41,669
Otras consultas electivas realizadas por prof. diferentes a médico, enfermero u odontólogo (Incluye Psicología, Nutricionista, Optometría y otras)	37,434	0	18,246	212	112	56,004
Total de consultas de odontología realizadas (valoración)	158,787	0	342,156	1	106	501,050
Número de sesiones de odontología realizadas	0	0	0	0	0	0
Total de tratamientos terminados	82,720	0	130,861	0	98	213,679
Sellantes aplicados	32,361	0	142,962	0	0	175,323
Superficies obturadas (cualquier material)	71,060	0	96,442	0	120	167,622
Exodoncias (cualquier tipo)	15,335	0	18,628	0	57	34,020
Partos vaginales	3,860	0	4,656	133	176	8,825
Partos por cesárea	1,288	0	1,588	57	77	3,010
Total de egresos	32,219	1,019	19,672	1,625	3,145	57,680
...Egresos obstétricos (partos, cesáreas y otros egresos obstétricos)	6,184	0	6,181	296	501	13,162
...Egresos quirúrgicos (Sin incluir partos, cesáreas y otros egresos obstétricos)	5,507	273	2,409	408	674	9,271
...Egresos no quirúrgicos (No incluye salud mental, partos, cesáreas y otros egresos obstétricos)	17,226	603	9,654	678	1,435	29,596
...Egresos salud mental	455	0	0	0	0	455
Pacientes en Observación	4,052	0	5,713	560	1,233	11,558
Pacientes en Cuidados Intermedios	2,100	129	896	111	439	3,675
Pacientes Unidad Cuidados Intensivos	747	14	532	132	96	1,521
Total de días estancia de los egresos	113,877	3,056	60,951	8,290	13,914	200,088
...Días estancia de los egresos obstétricos (Partos, cesáreas y otros obstétricos)	12,038	0	11,869	760	934	25,601
...Días estancia de los egresos quirúrgicos (Sin incluir partos, cesáreas y otros obstétricos)	20,379	707	11,298	2,081	3,640	38,105
...Días estancia de los egresos No quirúrgicos (No incluye salud mental, partos, cesáreas y otros obstétricos)	60,941	1,702	29,296	3,196	6,067	101,202

Continúa

Continuación tabla 7. Producción de servicios de salud - Red adscrita - Red Sur -Bogotá, D.C. 2007

Concepto	Pob.Pobre No Aseg.	No POSS	Subsidiado	Contributivo	Otros	Total
...Días estancia de los egresos salud mental	5,011	0	0	0	0	5,011
...Días estancia Cuidados Intermedios.	8,802	395	4,618	708	2,156	16,679
...Días estancia Cuidados Intensivos	6,706	252	3,870	1,545	1,117	13,490
Total de días cama ocupados *	0	0	0	0	0	200,163
Total de días cama disponibles *	0	0	0	0	0	223,992
Total de cirugías realizadas (Sin incluir partos, cesáreas y otros obstétricos)	23,593	701	9,095	1,577	2,390	37,356
...Cirugías grupos 2-6	10,466	178	3,422	628	754	15,448
...Cirugías grupos 7-10	9,920	344	4,268	583	1,067	16,182
...Cirugías grupos 11-13	1,852	101	790	216	350	3,309
...Cirugías grupos 20-23	1,355	78	615	150	219	2,417
Exámenes de laboratorio	782,409	6,718	685,679	39,410	43,233	1,557,449
Número de imágenes diagnósticas tomadas	102,560	2,330	82,709	11,644	20,760	220,003
Número de sesiones de terapias respiratorias realizadas	56,409	0	84,187	2,822	4,762	148,180
Número de sesiones de terapias físicas	23,188	0	73,756	1,690	6,497	105,131
Número de sesiones de otras terapias (sin incluir respiratorias y físicas)	9,775	0	22,914	588	1,000	34,277

Fuente: Secretaría Distrital de Salud de Bogotá. Análisis y Políticas de Servicios de Salud. Sistema de Información CIP - Bogotá, D.C. 2007

* El sistema de información del Ministerio de Protección Social no captura la información del total días cama ocupada y disponible, por régimen de afiliación.

Tabla 8
Producción de servicios de salud - Red adscrita - hospital Kennedy -Bogotá, D.C. 2007

Concepto	Pob.Pobre No Aseg.	No POSS	Subsidiado	Contributivo	Otros	Total
Dosis de biológico aplicadas	10,948	0	2,171	380	1,426	14,925
Controles de enfermería (Atención prenatal / crecimiento y desarrollo)	0	0	0	0	0	0
Citologías cervicovaginales tomadas	0	0	0	0	0	0
Consultas de medicina general electivas realizadas	4,593	0	1,536	304	130	6,563
Consultas de medicina general urgentes realizadas	21,640	0	6,892	2,673	1,378	32,583
Consultas de medicina especializada realizadas	105,984	0	30,189	10,528	4,501	151,202
Consultas de medicina especializada urgentes realizadas	0	0	0	0	0	0
Otras consultas electivas realizadas por prof. diferentes a médico, enfermero u odontólogo (Incluye Psicología, Nutricionista, Optometría y otras)	3,645	0	1,042	365	157	5,209
Total de consultas de odontología realizadas (valoración)	8,702	0	1,170	0	0	9,872
Número de sesiones de odontología realizadas	0	0	0	0	0	0
Total de tratamientos terminados	2,974	0	158	0	37	3,169
Sellantes aplicados	0	0	0	0	0	0
Superficies obturadas (cualquier material)	0	0	0	0	0	0
Exodoncias (cualquier tipo)	1,987	0	0	0	164	2,151
Partos vaginales	2,272	0	476	84	80	2,912
Partos por cesárea	1,305	0	259	48	33	1,645
Total de egresos	18,543	0	3,382	700	478	23,103
...Egresos obstétricos (partos, cesáreas y otros egresos obstétricos)	3,577	0	799	133	113	4,622
...Egresos quirúrgicos (Sin incluir partos, cesáreas y otros egresos obstétricos)	4,742	0	804	174	117	5,837
...Egresos no quirúrgicos (No incluye salud mental, partos, cesáreas y otros egresos obstétricos)	7,967	0	1,408	300	194	9,869
...Egresos salud mental	0	0	0	0	0	0
Pacientes en Observación	3,316	0	734	192	164	4,406
Pacientes en Cuidados Intermedios	1,346	0	218	56	32	1,652
Pacientes Unidad Cuidados Intensivos	911	0	153	37	22	1,123
Total de días estancia de los egresos	92,951	0	16,093	3,535	2,321	114,900
...Días estancia de los egresos obstétricos (Partos, cesáreas y otros obstétricos)	7,205	0	1,693	273	235	9,406
...Días estancia de los egresos quirúrgicos (Sin incluir partos, cesáreas y otros obstétricos)	25,787	0	4,374	947	637	31,745
...Días estancia de los egresos No quirúrgicos (No incluye salud mental, partos, cesáreas y otros obstétricos)	44,737	0	7,524	1,700	1,083	55,044

Continúa

Continuación tabla 8. Producción de servicios de salud - Red adscrita - hospital Kennedy -Bogotá, D.C. 2007

Concepto	Pob.Pobre No Aseg.	No POSS	Subsidiado	Contributivo	Otros	Total
...Días estancia de los egresos salud mental	0	0	0	0	0	0
...Días estancia Cuidados Intermedios.	6,906	0	1,116	279	159	8,460
...Días estancia Cuidados Intensivos	8,316	0	1,386	336	207	10,245
Total de días cama ocupados *	0	0	0	0	0	114,901
Total de días cama disponibles *	0	0	0	0	0	120,583
Total de cirugías realizadas (Sin incluir partos, cesáreas y otros obstétricos)	9,348	0	2,705	882	867	13,802
...Cirugías grupos 2-6	3,783	0	846	300	255	5,184
...Cirugías grupos 7-10	3,954	0	1,240	378	405	5,977
...Cirugías grupos 11-13	1,076	0	386	159	152	1,773
...Cirugías grupos 20-23	535	0	233	45	55	868
Exámenes de laboratorio	420,080	0	131,632	33,346	48,300	633,358
Número de imágenes diagnósticas tomadas	44,006	0	13,687	3,748	3,468	64,909
Número de sesiones de terapias respiratorias realizadas	84,957	0	16,991	7,929	3,398	113,275
Número de sesiones de terapias físicas	14,277	0	2,876	1,340	573	19,066
Número de sesiones de otras terapias (sin incluir respiratorias y físicas)	8,158	0	1,667	779	335	10,939

Fuente: Secretaría Distrital de Salud de Bogotá. Análisis y Políticas de Servicios de Salud. Sistema de Información CIP - Bogotá, D.C. 2007

* El sistema de información del Ministerio de Protección Social no captura la información del total días cama ocupada y disponible, por régimen de afiliación.

Tabla 9
Producción de servicios de salud - Red adscrita - hospital Bosa -Bogotá, D.C. 2007

Concepto	Pob.Pobre No Aseg.	No POSS	Subsidiado	Contributivo	Otros	Total
Dosis de biológico aplicadas	7,097	0	5,543	0	0	12,640
Controles de enfermería (Atención prenatal / crecimiento y desarrollo)	3,018	0	0	0	0	3,018
Citologías cervicovaginales tomadas	0	0	0	0	0	0
Consultas de medicina general electivas realizadas	4,978	0	0	0	0	4,978
Consultas de medicina general urgentes realizadas	10,932	0	12,782	2,234	1,509	27,457
Consultas de medicina especializada realizadas	38,341	0	4,659	0	550	43,550
Consultas de medicina especializada urgentes realizadas	4,696	0	2,349	131	10	7,186
Otras consultas electivas realizadas por prof. diferentes a médico, enfermero u odontólogo (Incluye Psicología, Nutricionista, Optometría y otras)	4,167	0	485	0	0	4,652
Total de consultas de odontología realizadas (valoración)	0	0	0	0	0	0
Número de sesiones de odontología realizadas	0	0	0	0	0	0
Total de tratamientos terminados	0	0	0	0	0	0
Sellantes aplicados	0	0	0	0	0	0
Superficies obturadas (cualquier material)	0	0	0	0	0	0
Exodoncias (cualquier tipo)	0	0	0	0	0	0
Partos vaginales	896	0	333	5	0	1,234
Partos por cesárea	527	0	175	0	0	702
Total de egresos	7,109	0	3,108	96	95	10,408
...Egresos obstétricos (partos, cesáreas y otros egresos obstétricos)	2,912	0	801	13	0	3,726
...Egresos quirúrgicos (Sin incluir partos, cesáreas y otros egresos obstétricos)	611	0	254	29	0	894
...Egresos no quirúrgicos (No incluye salud mental, partos, cesáreas y otros egresos obstétricos)	3,586	0	2,053	54	95	5,788
...Egresos salud mental	0	0	0	0	0	0
Pacientes en Observación	0	0	0	0	0	0
Pacientes en Cuidados Intermedios	0	0	0	0	0	0
Pacientes Unidad Cuidados Intensivos	0	0	0	0	0	0
Total de días estancia de los egresos	17,832	0	7,904	253	283	26,272
...Días estancia de los egresos obstétricos (Partos, cesáreas y otros obstétricos)	5,082	0	1,393	23	0	6,498
...Días estancia de los egresos quirúrgicos (Sin incluir partos, cesáreas y otros obstétricos)	1,327	0	550	64	0	1,941
...Días estancia de los egresos No quirúrgicos (No incluye salud mental, partos, cesáreas y otros obstétricos)	11,423	0	5,961	166	283	17,833

Continúa

Continuación tabla 9. Producción de servicios de salud - Red adscrita - hospital Bosa -Bogotá, D.C. 2007

Concepto	Pob.Pobre No Aseg.	No POSS	Subsidiado	Contributivo	Otros	Total
...Días estancia de los egresos salud mental	0	0	0	0	0	0
...Días estancia Cuidados Intermedios.	0	0	0	0	0	0
...Días estancia Cuidados Intensivos	0	0	0	0	0	0
Total de días cama ocupados *	0	0	0	0	0	26,271
Total de días cama disponibles *	0	0	0	0	0	29,011
Total de cirugías realizadas (Sin incluir partos, cesáreas y otros obstétricos)	3,561	0	829	85	0	4,475
...Cirugías grupos 2-6	2,063	0	542	41	0	2,646
...Cirugías grupos 7-10	1,353	0	254	44	0	1,651
...Cirugías grupos 11-13	138	0	32	0	0	170
...Cirugías grupos 20-23	7	0	1	0	0	8
Exámenes de laboratorio	93,580	0	33,205	6,224	120	133,129
Número de imágenes diagnósticas tomadas	15,214	0	5,267	1,003	0	21,484
Número de sesiones de terapias respiratorias realizadas	68,709	0	30,464	761	0	99,934
Número de sesiones de terapias físicas	6,039	0	13,611	0	795	20,445
Número de sesiones de otras terapias (sin incluir respiratorias y físicas)	0	0	0	0	0	0

Fuente: Secretaría Distrital de Salud de Bogotá. Análisis y Políticas de Servicios de Salud. Sistema de Información CIP - Bogotá, D.C. 2007

* El sistema de información del Ministerio de Protección Social no captura la información del total días cama ocupada y disponible, por régimen de afiliación.

Tabla 10

Producción de servicios de salud - Red adscrita - hospital Fontibón -Bogotá, D.C. 2007

Concepto	Pob.Pobre No Aseg.	No POSS	Subsidiado	Contributivo	Otros	Total
Dosis de biológico aplicadas	17,322	0	12,940	205,827	240	236,329
Controles de enfermería (Atención prenatal / crecimiento y desarrollo)	8,338	0	3,938	0	0	12,276
Citologías cervicovaginales tomadas	3,322	0	2,621	0	0	5,943
Consultas de medicina general electivas realizadas	36,219	0	23,428	1,702	154	61,503
Consultas de medicina general urgentes realizadas	15,937	0	14,564	821	758	32,080
Consultas de medicina especializada realizadas	34,637	0	8,748	42	188	43,615
Consultas de medicina especializada urgentes realizadas	7,734	0	5,267	12	0	13,013
Otras consultas electivas realizadas por prof. diferentes a médico, enfermero u odontólogo (Incluye Psicología, Nutricionista, Optometría y otras)	7,675	0	2,959	3	1	10,638
Total de consultas de odontología realizadas (valoración)	19,008	0	10,594	8	7	29,617
Número de sesiones de odontología realizadas	0	0	0	0	0	0
Total de tratamientos terminados	20,854	0	9,131	15	0	30,000
Sellantes aplicados	5,389	0	4,413	0	0	9,802
Superficies obturadas (cualquier material)	18,270	0	6,468	0	0	24,738
Exodoncias (cualquier tipo)	3,701	0	1,101	0	0	4,802
Partos vaginales	714	0	559	2	9	1,284
Partos por cesárea	399	0	270	1	1	671
Total de egresos	4,675	0	2,742	8	15	7,440
...Egresos obstétricos (partos, cesáreas y otros egresos obstétricos)	1,113	0	829	3	10	1,955
...Egresos quirúrgicos (Sin incluir partos, cesáreas y otros egresos obstétricos)	440	0	460	1	0	901
...Egresos no quirúrgicos (No incluye salud mental, partos, cesáreas y otros egresos obstétricos)	2,729	0	1,453	4	5	4,191
...Egresos salud mental	0	0	0	0	0	0
Pacientes en Observación	545	0	1,735	0	0	2,280
Pacientes en Cuidados Intermedios	393	0	0	0	0	393
Pacientes Unidad Cuidados Intensivos	0	0	0	0	0	0
Total de días estancia de los egresos	16,458	0	6,573	15	20	23,066
...Días estancia de los egresos obstétricos (Partos, cesáreas y otros obstétricos)	1,828	0	1,342	3	12	3,185
...Días estancia de los egresos quirúrgicos (Sin incluir partos, cesáreas y otros obstétricos)	1,453	0	1,526	3	0	2,982
...Días estancia de los egresos No quirúrgicos (No incluye salud mental, partos, cesáreas y otros obstétricos)	12,021	0	3,705	9	8	15,743

Continúa

Continuación tabla 10. Producción de servicios de salud - Red adscrita - hospital Fontibón -Bogotá, D.C. 2007

Concepto	Pob.Pobre No Aseg.	No POSS	Subsidiado	Contributivo	Otros	Total
...Días estancia de los egresos salud mental	0	0	0	0	0	0
...Días estancia Cuidados Intermedios.	1,156	0	0	0	0	1,156
...Días estancia Cuidados Intensivos	0	0	0	0	0	0
Total de días cama ocupados *	0	0	0	0	0	23,067
Total de días cama disponibles *	0	0	0	0	0	28,676
Total de cirugías realizadas (Sin incluir partos, cesáreas y otros obstétricos)	2,555	0	1,555	11	85	4,206
...Cirugías grupos 2-6	1,354	0	766	9	32	2,161
...Cirugías grupos 7-10	1,101	0	755	2	51	1,909
...Cirugías grupos 11-13	88	0	25	0	2	115
...Cirugías grupos 20-23	12	0	9	0	0	21
Exámenes de laboratorio	119,825	0	66,675	605	2,218	189,323
Número de imágenes diagnósticas tomadas	10,542	0	6,082	857	5,342	22,823
Número de sesiones de terapias respiratorias realizadas	5,124	0	3,282	3	8	8,417
Número de sesiones de terapias físicas	7,222	0	5,893	195	789	14,099
Número de sesiones de otras terapias (sin incluir respiratorias y físicas)	2,468	0	2,256	61	1	4,786

Fuente: Secretaría Distrital de Salud de Bogotá. Análisis y Políticas de Servicios de Salud. Sistema de Información CIP - Bogotá, D.C. 2007

* El sistema de información del Ministerio de Protección Social no captura la información del total días cama ocupada y disponible, por régimen de afiliación.

Tabla 11
Producción de servicios de salud - Red adscrita - hospital Pablo VI Bosa -Bogotá, D.C. 2007

Concepto	Pob.Pobre No Aseg.	No POSS	Subsidiado	Contributivo	Otros	Total
Dosis de biológico aplicadas	53,820	0	52,372	77,142	2,282	185,616
Controles de enfermería (Atención prenatal / crecimiento y desarrollo)	15,408	0	13,999	1	0	29,408
Citologías cervicovaginales tomadas	10,084	0	12,489	0	0	22,573
Consultas de medicina general electivas realizadas	94,280	0	141,176	24	31	235,511
Consultas de medicina general urgentes realizadas	16,292	0	25,622	1,831	1,052	44,797
Consultas de medicina especializada realizadas	6,606	0	808	2	1	7,417
Consultas de medicina especializada urgentes realizadas	0	0	0	0	0	0
Otras consultas electivas realizadas por prof. diferentes a médico, enfermero u odontólogo (Incluye Psicología, Nutricionista, Optometría y otras)	22,084	0	2,383	0	0	24,467
Total de consultas de odontología realizadas (valoración)	45,708	0	45,524	3	6	91,241
Número de sesiones de odontología realizadas	0	0	0	0	0	0
Total de tratamientos terminados	11,070	0	0	0	0	11,070
Sellantes aplicados	12,392	0	46,590	30	0	59,012
Superficies obturadas (cualquier material)	52,790	0	45,590	6	10	98,396
Exodoncias (cualquier tipo)	4,463	0	4,003	0	0	8,466
Partos vaginales	844	0	645	12	5	1,506
Partos por cesárea	0	0	0	0	0	0
Total de egresos	2,886	0	1,767	19	202	4,874
...Egresos obstétricos (partos, cesáreas y otros egresos obstétricos)	844	0	645	12	5	1,506
...Egresos quirúrgicos (Sin incluir partos, cesáreas y otros egresos obstétricos)	0	0	0	0	0	0
...Egresos no quirúrgicos (No incluye salud mental, partos, cesáreas y otros egresos obstétricos)	2,042	0	1,122	7	197	3,368
...Egresos salud mental	0	0	0	0	0	0
Pacientes en Observación	0	0	0	0	0	0
Pacientes en Cuidados Intermedios	0	0	0	0	0	0
Pacientes Unidad Cuidados Intensivos	0	0	0	0	0	0
Total de días estancia de los egresos	5,793	0	2,616	27	452	8,888
...Días estancia de los egresos obstétricos (Partos, cesáreas y otros obstétricos)	844	0	645	12	5	1,506
...Días estancia de los egresos quirúrgicos (Sin incluir partos, cesáreas y otros obstétricos)	0	0	0	0	0	0
...Días estancia de los egresos No quirúrgicos (No incluye salud mental, partos, cesáreas y otros obstétricos)	4,949	0	1,971	15	447	7,382

Continúa

Continuación tabla 11. Producción de servicios de salud - Red adscrita - hospital Pablo VI Bosa -Bogotá, D.C. 2007

Concepto	Pob.Pobre No Aseg.	No POSS	Subsidiado	Contributivo	Otros	Total
...Días estancia de los egresos salud mental	0	0	0	0	0	0
...Días estancia Cuidados Intermedios.	0	0	0	0	0	0
...Días estancia Cuidados Intensivos	0	0	0	0	0	0
Total de días cama ocupados *	0	0	0	0	0	8,888
Total de días cama disponibles *	0	0	0	0	0	12,290
Total de cirugías realizadas (Sin incluir partos, cesáreas y otros obstétricos)	0	0	0	0	0	0
...Cirugías grupos 2-6	0	0	0	0	0	0
...Cirugías grupos 7-10	0	0	0	0	0	0
...Cirugías grupos 11-13	0	0	0	0	0	0
...Cirugías grupos 20-23	0	0	0	0	0	0
Exámenes de laboratorio	165,167	0	104,316	1,120	43	270,646
Número de imágenes diagnósticas tomadas	14,365	0	15,898	245	227	30,735
Número de sesiones de terapias respiratorias realizadas	15,974	0	10,131	455	54	26,614
Número de sesiones de terapias físicas	4,509	0	2,086	7	16	6,618
Número de sesiones de otras terapias (sin incluir respiratorias y físicas)	4,269	0	234	0	0	4,503

Fuente: Secretaría Distrital de Salud de Bogotá. Análisis y Políticas de Servicios de Salud. Sistema de Información CIP - Bogotá, D.C. 2007

* El sistema de información del Ministerio de Protección Social no captura la información del total días cama ocupada y disponible, por régimen de afiliación.

Tabla 12
Producción de servicios de salud - Red adscrita - hospital Del Sur -Bogotá, D.C. 2007

Concepto	Pob.Pobre No Aseg.	No POSS	Subsidiado	Contributivo	Otros	Total
Dosis de biológico aplicadas	92,837	0	81,869	134,304	14,304	323,314
Controles de enfermería (Atención prenatal / crecimiento y desarrollo)	6,144	0	2,566	0	0	8,710
Citologías cervicovaginales tomadas	13,099	0	13,003	0	402	26,504
Consultas de medicina general electivas realizadas	170,900	0	112,507	0	5,954	289,361
Consultas de medicina general urgentes realizadas	23,418	0	19,679	547	1,201	44,845
Consultas de medicina especializada realizadas	5,840	0	192	0	0	6,032
Consultas de medicina especializada urgentes realizadas	0	0	0	0	0	0
Otras consultas electivas realizadas por prof. diferentes a médico, enfermero u odontólogo (Incluye Psicología, Nutricionista, Optometría y otras)	16,545	0	327	0	166	17,038
Total de consultas de odontología realizadas (valoración)	56,094	0	38,355	0	14	94,463
Número de sesiones de odontología realizadas	0	0	0	0	0	0
Total de tratamientos terminados	22,997	0	13,965	0	0	36,962
Sellantes aplicados	175,772	0	47,898	0	0	223,670
Superficies obturadas (cualquier material)	110,414	0	77,026	1	21	187,462
Exodoncias (cualquier tipo)	9,450	0	6,352	0	24	15,826
Partos vaginales	346	0	151	0	2	499
Partos por cesárea	0	0	0	0	0	0
Total de egresos	1,885	0	703	3	81	2,672
...Egresos obstétricos (partos, cesáreas y otros egresos obstétricos)	321	0	135	0	2	458
...Egresos quirúrgicos (Sin incluir partos, cesáreas y otros egresos obstétricos)	0	0	0	0	0	0
...Egresos no quirúrgicos (No incluye salud mental, partos, cesáreas y otros egresos obstétricos)	1,564	0	568	3	79	2,214
...Egresos salud mental	0	0	0	0	0	0
Pacientes en Observación	2,312	0	1,789	82	179	4,362
Pacientes en Cuidados Intermedios	0	0	0	0	0	0
Pacientes Unidad Cuidados Intensivos	0	0	0	0	0	0
Total de días estancia de los egresos	3,150	0	1,247	5	127	4,529
...Días estancia de los egresos obstétricos (Partos, cesáreas y otros obstétricos)	349	0	146	0	2	497
...Días estancia de los egresos quirúrgicos (Sin incluir partos, cesáreas y otros obstétricos)	0	0	0	0	0	0
...Días estancia de los egresos No quirúrgicos (No incluye salud mental, partos, cesáreas y otros obstétricos)	2,801	0	1,101	5	125	4,032

Continúa

Continuación tabla 12. Producción de servicios de salud - Red adscrita - hospital Del Sur -Bogotá, D.C. 2007

Concepto	Pob.Pobre No Aseg.	No POSS	Subsidiado	Contributivo	Otros	Total
...Días estancia de los egresos salud mental	0	0	0	0	0	0
...Días estancia Cuidados Intermedios.	0	0	0	0	0	0
...Días estancia Cuidados Intensivos	0	0	0	0	0	0
Total de días cama ocupados *	0	0	0	0	0	4,490
Total de días cama disponibles *	0	0	0	0	0	7,288
Total de cirugías realizadas (Sin incluir partos, cesáreas y otros obstétricos)	711	0	193	0	0	904
...Cirugías grupos 2-6	81	0	23	0	0	104
...Cirugías grupos 7-10	630	0	170	0	0	800
...Cirugías grupos 11-13	0	0	0	0	0	0
...Cirugías grupos 20-23	0	0	0	0	0	0
Exámenes de laboratorio	222,878	0	103,463	4,274	17,943	348,558
Número de imágenes diagnósticas tomadas	4,974	0	2,141	0	212	7,327
Número de sesiones de terapias respiratorias realizadas	4,291	0	3,061	644	52	8,048
Número de sesiones de terapias físicas	0	0	0	0	0	0
Número de sesiones de otras terapias (sin incluir respiratorias y físicas)	0	0	0	0	0	0

Fuente: Secretaría Distrital de Salud de Bogotá. Análisis y Políticas de Servicios de Salud. Sistema de Información CIP - - Bogotá, D.C. 2007

* El sistema de información del Ministerio de Protección Social no captura la información del total días cama ocupada y disponible, por régimen de afiliación.

Tabla 13

Producción de servicios de salud - Red adscrita - Red Sur Occidente -Bogotá, D.C. 2007

Concepto	Pob.Pobre No Aseg.	No POSS	Subsidiado	Contributivo	Otros	Total
Dosis de biológico aplicadas	182,024	0	154,895	417,653	18,252	772,824
Controles de enfermería (Atención prenatal / crecimiento y desarrollo)	32,908	0	20,503	1	0	53,412
Citologías cervicovaginales tomadas	26,505	0	28,113	0	402	55,020
Consultas de medicina general electivas realizadas	310,970	0	278,647	2,030	6,269	597,916
Consultas de medicina general urgentes realizadas	88,219	0	79,539	8,106	5,898	181,762
Consultas de medicina especializada realizadas	191,408	0	44,596	10,572	5,240	251,816
Consultas de medicina especializada urgentes realizadas	12,430	0	7,616	143	10	20,199
Otras consultas electivas realizadas por prof. diferentes a médico, enfermero u odontólogo (Incluye Psicología, Nutricionista, Optometría y otras)	54,116	0	7,196	368	324	62,004
Total de consultas de odontología realizadas (valoración)	129,512	0	95,643	11	27	225,193
Número de sesiones de odontología realizadas	0	0	0	0	0	0
Total de tratamientos terminados	57,895	0	23,254	15	37	81,201
Sellantes aplicados	193,553	0	98,901	30	0	292,484
Superficies obturadas (cualquier material)	181,474	0	129,084	7	31	310,596
Exodoncias (cualquier tipo)	19,601	0	11,456	0	188	31,245
Partos vaginales	5,072	0	2,164	103	96	7,435
Partos por cesárea	2,231	0	704	49	34	3,018
Total de egresos	35,098	0	11,702	826	871	48,497
...Egresos obstétricos (partos, cesáreas y otros egresos obstétricos)	8,767	0	3,209	161	130	12,267
...Egresos quirúrgicos (Sin incluir partos, cesáreas y otros egresos obstétricos)	5,793	0	1,518	204	117	7,632
...Egresos no quirúrgicos (No incluye salud mental, partos, cesáreas y otros egresos obstétricos)	17,888	0	6,604	368	570	25,430
...Egresos salud mental	0	0	0	0	0	0
Pacientes en Observación	6,173	0	4,258	274	343	11,048
Pacientes en Cuidados Intermedios	1,739	0	218	56	32	2,045
Pacientes Unidad Cuidados Intensivos	911	0	153	37	22	1,123
Total de días estancia de los egresos	136,184	0	34,433	3,835	3,203	177,655
...Días estancia de los egresos obstétricos (Partos, cesáreas y otros obstétricos)	15,308	0	5,219	311	254	21,092
...Días estancia de los egresos quirúrgicos (Sin incluir partos, cesáreas y otros obstétricos)	28,567	0	6,450	1,014	637	36,668
...Días estancia de los egresos No quirúrgicos (No incluye salud mental, partos, cesáreas y otros obstétricos)	75,931	0	20,262	1,895	1,946	100,034

Continúa

Continuación tabla 13. Producción de servicios de salud - Red adscrita - Red Sur Occidente-Bogotá, D.C. 2007

Concepto	Pob.Pobre No Aseg.	No POSS	Subsidiado	Contributivo	Otros	Total
...Días estancia de los egresos salud mental	0	0	0	0	0	0
...Días estancia Cuidados Intermedios.	8,062	0	1,116	279	159	9,616
...Días estancia Cuidados Intensivos	8,316	0	1,386	336	207	10,245
Total de días cama ocupados *	0	0	0	0	0	177,617
Total de días cama disponibles *	0	0	0	0	0	197,848
Total de cirugías realizadas (Sin incluir partos, cesáreas y otros obstétricos)	16,175	0	5,282	978	952	23,387
...Cirugías grupos 2-6	7,281	0	2,177	350	287	10,095
...Cirugías grupos 7-10	7,038	0	2,419	424	456	10,337
...Cirugías grupos 11-13	1,302	0	443	159	154	2,058
...Cirugías grupos 20-23	554	0	243	45	55	897
Exámenes de laboratorio	1,021,530	0	439,291	45,569	68,624	1,575,014
Número de imágenes diagnósticas tomadas	89,101	0	43,075	5,853	9,249	147,278
Número de sesiones de terapias respiratorias realizadas	179,055	0	63,929	9,792	3,512	256,288
Número de sesiones de terapias físicas	32,047	0	24,466	1,542	2,173	60,228
Número de sesiones de otras terapias (sin incluir respiratorias y físicas)	14,895	0	4,157	840	336	20,228

Fuente: Secretaría Distrital de Salud de Bogotá. Análisis y Políticas de Servicios de Salud. Sistema de Información CIP - Bogotá, D.C. 2007

* El sistema de información del Ministerio de Protección Social no captura la información del total días cama ocupada y disponible, por régimen de afiliación.

Tabla 14

Producción de servicios de salud - Red adscrita - hospital Simón Bolívar -Bogotá, D.C. 2007

Concepto	Pob.Pobre No Aseg.	No POSS	Subsidiado	Contributivo	Otros	Total
Dosis de biológico aplicadas	0	0	0	0	0	0
Controles de enfermería (Atención prenatal / crecimiento y desarrollo)	0	0	0	0	0	0
Citologías cervicovaginales tomadas	425	0	51	0	0	476
Consultas de medicina general electivas realizadas	0	0	0	0	0	0
Consultas de medicina general urgentes realizadas	11,772	0	5,913	918	2,962	21,565
Consultas de medicina especializada realizadas	122,427	0	6,732	638	5,829	135,626
Consultas de medicina especializada urgentes realizadas	22,970	0	8,661	310	2,612	34,553
Otras consultas electivas realizadas por prof. diferentes a médico, enfermero u odontólogo (Incluye Psicología, Nutricionista, Optometría y otras)	5,540	0	172	36	155	5,903
Total de consultas de odontología realizadas (valoración)	3,085	0	135	4	699	3,923
Número de sesiones de odontología realizadas	0	0	0	0	0	0
Total de tratamientos terminados	1,248	0	77	1	334	1,660
Sellantes aplicados	52	0	12	0	27	91
Superficies obturadas (cualquier material)	1,929	0	190	4	513	2,636
Exodoncias (cualquier tipo)	532	0	23	0	127	682
Partos vaginales	738	0	496	7	32	1,273
Partos por cesárea	313	0	217	6	22	558
Total de egresos	11,161	0	5,228	214	2,164	18,767
...Egresos obstétricos (partos, cesáreas y otros egresos obstétricos)	1,525	0	886	19	107	2,537
...Egresos quirúrgicos (Sin incluir partos, cesáreas y otros egresos obstétricos)	2,514	0	979	65	788	4,346
...Egresos no quirúrgicos (No incluye salud mental, partos, cesáreas y otros egresos obstétricos)	5,088	0	2,298	77	658	8,121
...Egresos salud mental	443	0	64	6	38	551
Pacientes en Observación	6,280	0	5,386	929	1,677	14,272
Pacientes en Cuidados Intermedios	811	0	555	29	310	1,705
Pacientes Unidad Cuidados Intensivos	780	0	446	18	263	1,507
Total de días estancia de los egresos	55,150	0	27,894	1,439	12,574	97,057
...Días estancia de los egresos obstétricos (Partos, cesáreas y otros obstétricos)	3,473	0	1,993	41	237	5,744
...Días estancia de los egresos quirúrgicos (Sin incluir partos, cesáreas y otros obstétricos)	10,680	0	4,189	273	3,278	18,420
...Días estancia de los egresos No quirúrgicos (No incluye salud mental, partos, cesáreas y otros obstétricos)	28,329	0	14,009	674	4,496	47,508

Continúa

Continuación tabla 14. Producción de servicios de salud - Red adscrita - hospital Simón Bolívar -Bogotá, D.C. 2007

Concepto	Pob.Pobre No Aseg.	No POSS	Subsidiado	Contributivo	Otros	Total
...Días estancia de los egresos salud mental	3,165	0	457	43	271	3,936
...Días estancia Cuidados Intermedios.	4,493	0	4,045	286	2,575	11,399
...Días estancia Cuidados Intensivos	5,010	0	3,201	122	1,717	10,050
Total de días cama ocupados *	0	0	0	0	0	97,056
Total de días cama disponibles *	0	0	0	0	0	111,669
Total de cirugías realizadas (Sin incluir partos, cesáreas y otros obstétricos)	8,996	0	3,794	947	1,583	15,320
...Cirugías grupos 2-6	2,795	0	955	348	536	4,634
...Cirugías grupos 7-10	4,133	0	1,621	412	656	6,822
...Cirugías grupos 11-13	1,252	0	659	106	231	2,248
...Cirugías grupos 20-23	816	0	559	81	160	1,616
Exámenes de laboratorio	314,580	0	117,322	2,208	29,350	463,460
Número de imágenes diagnósticas tomadas	50,037	0	17,825	158	3,507	71,527
Número de sesiones de terapias respiratorias realizadas	73,407	0	18,077	32	4,747	96,263
Número de sesiones de terapias físicas	18,116	0	4,787	0	1,261	24,164
Número de sesiones de otras terapias (sin incluir respiratorias y físicas)	12,456	0	2,264	0	792	15,512

Fuente: Secretaría Distrital de Salud de Bogotá. Análisis y Políticas de Servicios de Salud. Sistema de Información CIP - Bogotá, D.C. 2007

* El sistema de información del Ministerio de Protección Social no captura la información del total días cama ocupada y disponible, por régimen de afiliación.

Tabla 15
Producción de servicios de salud - Red adscrita - hospital Suba -Bogotá, D.C. 2007

Concepto	Pob.Pobre No Aseg.	No POSS	Subsidiado	Contributivo	Otros	Total
Dosis de biológico aplicadas	60,275	0	38,264	165,181	9,504	273,224
Controles de enfermería (Atención prenatal / crecimiento y desarrollo)	10,653	0	5,514	8	0	16,175
Citologías cervicovaginales tomadas	10,353	0	9,731	39	0	20,123
Consultas de medicina general electivas realizadas	122,018	0	104,524	453	9	227,004
Consultas de medicina general urgentes realizadas	23,464	0	21,267	5,895	896	51,522
Consultas de medicina especializada realizadas	53,909	0	8,734	265	232	63,140
Consultas de medicina especializada urgentes realizadas	10,440	0	5,384	390	19	16,233
Otras consultas electivas realizadas por prof. diferentes a médico, enfermero u odontólogo (Incluye Psicología, Nutricionista, Optometría y otras)	13,845	0	4,041	24	1	17,911
Total de consultas de odontología realizadas (valoración)	30,031	0	16,145	68	3	46,247
Número de sesiones de odontología realizadas	0	0	0	0	0	0
Total de tratamientos terminados	16,653	0	9,860	25	1	26,539
Sellantes aplicados	54,846	0	71,287	7	0	126,140
Superficies obturadas (cualquier material)	33,735	0	17,387	61	2	51,185
Exodoncias (cualquier tipo)	4,384	0	2,575	46	0	7,005
Partos vaginales	1,815	0	934	57	1	2,807
Partos por cesárea	736	0	415	27	0	1,178
Total de egresos	14,394	0	6,404	1,328	243	22,369
...Egresos obstétricos (partos, cesáreas y otros egresos obstétricos)	3,343	0	1,829	127	5	5,304
...Egresos quirúrgicos (Sin incluir partos, cesáreas y otros egresos obstétricos)	1,094	0	317	171	68	1,650
...Egresos no quirúrgicos (No incluye salud mental, partos, cesáreas y otros egresos obstétricos)	9,019	0	3,762	958	146	13,885
...Egresos salud mental	0	0	0	0	0	0
Pacientes en Observación	1,443	0	1,217	600	104	3,364
Pacientes en Cuidados Intermedios	541	0	202	26	11	780
Pacientes Unidad Cuidados Intensivos	397	0	294	46	13	750
Total de días estancia de los egresos	37,622	0	13,256	2,866	591	54,335
...Días estancia de los egresos obstétricos (Partos, cesáreas y otros obstétricos)	5,246	0	2,828	197	8	8,279
...Días estancia de los egresos quirúrgicos (Sin incluir partos, cesáreas y otros obstétricos)	3,596	0	1,037	565	226	5,424
...Días estancia de los egresos No quirúrgicos (No incluye salud mental, partos, cesáreas y otros obstétricos)	24,024	0	6,800	1,742	271	32,837

Continúa

Continuación tabla 15. Producción de servicios de salud - Red adscrita - hospital Suba -Bogotá, D.C. 2007

Concepto	Pob.Pobre No Aseg.	No POSS	Subsidiado	Contributivo	Otros	Total
...Días estancia de los egresos salud mental	0	0	0	0	0	0
...Días estancia Cuidados Intermedios.	2,233	0	944	81	33	3,291
...Días estancia Cuidados Intensivos	2,523	0	1,647	281	53	4,504
Total de días cama ocupados *	0	0	0	0	0	54,467
Total de días cama disponibles *	0	0	0	0	0	66,301
Total de cirugías realizadas (Sin incluir partos, cesáreas y otros obstétricos)	5,264	0	1,458	315	79	7,116
...Cirugías grupos 2-6	3,152	0	926	126	25	4,229
...Cirugías grupos 7-10	1,887	0	453	160	34	2,534
...Cirugías grupos 11-13	203	0	67	24	15	309
...Cirugías grupos 20-23	22	0	12	5	5	44
Exámenes de laboratorio	212,884	0	113,310	16,508	1,148	343,850
Número de imágenes diagnósticas tomadas	34,156	0	17,242	2,704	1,605	55,707
Número de sesiones de terapias respiratorias realizadas	21,399	0	7,112	979	133	29,623
Número de sesiones de terapias físicas	10,163	0	11,983	343	1,205	23,694
Número de sesiones de otras terapias (sin incluir respiratorias y físicas)	2,550	0	2,338	53	25	4,966

Fuente: Secretaría Distrital de Salud de Bogotá. Análisis y Políticas de Servicios de Salud. Sistema de Información CIP - Bogotá, D.C. 2007

* El sistema de información del Ministerio de Protección Social no captura la información del total días cama ocupada y disponible, por régimen de afiliación.

Tabla 16

Producción de servicios de salud - Red adscrita - hospital Engativá -Bogotá, D.C. 2007

Concepto	Pob.Pobre No Aseg.	No POSS	Subsidiado	Contributivo	Otros	Total
Dosis de biológico aplicadas	48,701	0	30,406	152,739	5,662	237,508
Controles de enfermería (Atención prenatal / crecimiento y desarrollo)	7,412	0	0	0	0	7,412
Citologías cervicovaginales tomadas	11,659	0	15	0	0	11,674
Consultas de medicina general electivas realizadas	76,423	0	32,669	190	556	109,838
Consultas de medicina general urgentes realizadas	23,649	0	15,243	2,064	10,233	51,189
Consultas de medicina especializada realizadas	70,469	0	11,956	0	382	82,807
Consultas de medicina especializada urgentes realizadas	0	0	0	0	0	0
Otras consultas electivas realizadas por prof. diferentes a médico, enfermero u odontólogo (Incluye Psicología, Nutricionista, Optometría y otras)	19,438	0	4,535	60	44	24,077
Total de consultas de odontología realizadas (valoración)	61,853	0	26,773	0	632	89,258
Número de sesiones de odontología realizadas	0	0	0	0	0	0
Total de tratamientos terminados	63,342	0	27,209	0	610	91,161
Sellantes aplicados	9,729	0	5,376	0	10	15,115
Superficies obturadas (cualquier material)	15,398	0	7,626	0	122	23,146
Exodoncias (cualquier tipo)	3,485	0	1,603	0	72	5,160
Partos vaginales	1,678	0	751	74	88	2,591
Partos por cesárea	700	0	352	21	11	1,084
Total de egresos	11,772	0	6,064	1,032	2,527	21,395
...Egresos obstétricos (partos, cesáreas y otros egresos obstétricos)	3,211	0	1,782	160	173	5,326
...Egresos quirúrgicos (Sin incluir partos, cesáreas y otros egresos obstétricos)	740	0	306	127	204	1,377
...Egresos no quirúrgicos (No incluye salud mental, partos, cesáreas y otros egresos obstétricos)	7,329	0	3,837	718	2,129	14,013
...Egresos salud mental	0	0	0	0	0	0
Pacientes en Observación	498	0	753	131	70	1,452
Pacientes en Cuidados Intermedios	290	0	64	12	10	376
Pacientes Unidad Cuidados Intensivos	202	0	75	15	11	303
Total de días estancia de los egresos	35,397	0	17,701	3,205	8,077	64,380
...Días estancia de los egresos obstétricos (Partos, cesáreas y otros obstétricos)	6,297	0	3,484	317	340	10,438
...Días estancia de los egresos quirúrgicos (Sin incluir partos, cesáreas y otros obstétricos)	2,553	0	1,056	419	708	4,736
...Días estancia de los egresos No quirúrgicos (No incluye salud mental, partos, cesáreas y otros obstétricos)	23,993	0	12,541	2,355	6,953	45,842

Continúa

Continuación tabla 16. Producción de servicios de salud - Red adscrita - hospital Engativá -Bogotá, D.C. 2007

Concepto	Pob.Pobre No Aseg.	No POSS	Subsidiado	Contributivo	Otros	Total
...Días estancia de los egresos salud mental	0	0	0	0	0	0
...Días estancia Cuidados Intermedios.	1,415	0	273	48	31	1,767
...Días estancia Cuidados Intensivos	1,139	0	347	66	45	1,597
Total de días cama ocupados *	0	0	0	0	0	64,379
Total de días cama disponibles *	0	0	0	0	0	75,190
Total de cirugías realizadas (Sin incluir partos, cesáreas y otros obstétricos)	10,913	0	2,957	296	122	14,288
...Cirugías grupos 2-6	6,150	0	1,937	107	65	8,259
...Cirugías grupos 7-10	4,096	0	935	161	50	5,242
...Cirugías grupos 11-13	454	0	75	22	6	557
...Cirugías grupos 20-23	213	0	10	6	1	230
Exámenes de laboratorio	224,489	0	88,291	4,254	47,312	364,346
Número de imágenes diagnósticas tomadas	32,467	0	14,056	707	8,248	55,478
Número de sesiones de terapias respiratorias realizadas	37,119	0	26,244	60	8,864	72,287
Número de sesiones de terapias físicas	6,844	0	9,914	19	585	17,362
Número de sesiones de otras terapias (sin incluir respiratorias y físicas)	1,809	0	3,315	1	46	5,171

Fuente: Secretaría Distrital de Salud de Bogotá. Análisis y Políticas de Servicios de Salud. Sistema de Información CIP - Bogotá, D.C. 2007

* El sistema de información del Ministerio de Protección Social no captura la información del total días cama ocupada y disponible, por régimen de afiliación.

Tabla 17

Producción de servicios de salud - Red adscrita - hospital Chapinero -Bogotá, D.C. 2007

Concepto	Pob.Pobre No Aseg.	No POSS	Subsidiado	Contributivo	Otros	Total
Dosis de biológico aplicadas	19,083	0	102,508	379,871	25,623	527,085
Controles de enfermería (Atención prenatal / crecimiento y desarrollo)	1,489	0	888	0	0	2,377
Citologías cervicovaginales tomadas	2,709	0	2,001	0	25	4,735
Consultas de medicina general electivas realizadas	30,052	0	24,403	1	1,943	56,399
Consultas de medicina general urgentes realizadas	8,004	0	5,205	1,026	1,159	15,394
Consultas de medicina especializada realizadas	6,150	0	284	0	85	6,519
Consultas de medicina especializada urgentes realizadas	0	0	0	0	0	0
Otras consultas electivas realizadas por prof. diferentes a médico, enfermero u odontólogo (Incluye Psicología, Nutricionista, Optometría y otras)	11,701	0	3,488	0	7	15,196
Total de consultas de odontología realizadas (valoración)	21,614	0	14,617	32	80	36,343
Número de sesiones de odontología realizadas	0	0	0	0	0	0
Total de tratamientos terminados	24,630	0	13,596	345	25	38,596
Sellantes aplicados	12,498	0	8,832	0	0	21,330
Superficies obturadas (cualquier material)	20,030	0	10,176	0	66	30,272
Exodoncias (cualquier tipo)	2,560	0	1,582	0	37	4,179
Partos vaginales	101	0	51	0	0	152
Partos por cesárea	0	0	0	0	0	0
Total de egresos	1,501	0	885	84	0	2,470
...Egresos obstétricos (partos, cesáreas y otros egresos obstétricos)	101	0	51	0	0	152
...Egresos quirúrgicos (Sin incluir partos, cesáreas y otros egresos obstétricos)	0	0	0	0	0	0
...Egresos no quirúrgicos (No incluye salud mental, partos, cesáreas y otros egresos obstétricos)	1,400	0	834	84	0	2,318
...Egresos salud mental	0	0	0	0	0	0
Pacientes en Observación	2,451	0	677	110	21	3,259
Pacientes en Cuidados Intermedios	0	0	0	0	0	0
Pacientes Unidad Cuidados Intensivos	0	0	0	0	0	0
Total de días estancia de los egresos	1,810	0	1,056	97	0	2,963
...Días estancia de los egresos obstétricos (Partos, cesáreas y otros obstétricos)	129	0	60	0	0	189
...Días estancia de los egresos quirúrgicos (Sin incluir partos, cesáreas y otros obstétricos)	0	0	0	0	0	0
...Días estancia de los egresos No quirúrgicos (No incluye salud mental, partos, cesáreas y otros obstétricos)	1,681	0	996	97	0	2,774

Continúa

Continuación tabla 17. Producción de servicios de salud - Red adscrita - hospital Chapinero-Bogotá, D.C. 2007

Concepto	Pob.Pobre No Aseg.	No POSS	Subsidiado	Contributivo	Otros	Total
...Días estancia de los egresos salud mental	0	0	0	0	0	0
...Días estancia Cuidados Intermedios.	0	0	0	0	0	0
...Días estancia Cuidados Intensivos	0	0	0	0	0	0
Total de días cama ocupados *	0	0	0	0	0	2,963
Total de días cama disponibles *	0	0	0	0	0	4,540
Total de cirugías realizadas (Sin incluir partos, cesáreas y otros obstétricos)	176	0	17	0	0	193
...Cirugías grupos 2-6	0	0	0	0	0	0
...Cirugías grupos 7-10	176	0	17	0	0	193
...Cirugías grupos 11-13	0	0	0	0	0	0
...Cirugías grupos 20-23	0	0	0	0	0	0
Exámenes de laboratorio	50,261	0	51,041	59	439	101,800
Número de imágenes diagnósticas tomadas	2,617	0	1,723	171	167	4,678
Número de sesiones de terapias respiratorias realizadas	0	0	0	0	0	0
Número de sesiones de terapias físicas	0	0	0	0	0	0
Número de sesiones de otras terapias (sin incluir respiratorias y físicas)	0	0	0	0	0	0

Fuente: Secretaría Distrital de Salud de Bogotá. Análisis y Políticas de Servicios de Salud. Sistema de Información CIP - Bogotá, D.C. 2007

* El sistema de información del Ministerio de Protección Social no captura la información del total días cama ocupada y disponible, por régimen de afiliación.

Tabla 18

Producción de servicios de salud - Red adscrita - hospital Usaquén -Bogotá, D.C. 2007

Concepto	Pob.Pobre No Aseg.	No POSS	Subsidiado	Contributivo	Otros	Total
Dosis de biológico aplicadas	260,239	0	46,845	304,733	44,477	656,294
Controles de enfermería (Atención prenatal / crecimiento y desarrollo)	2,465	0	2,270	29	53	4,817
Citologías cervicovaginales tomadas	3,002	0	2,534	56	22	5,614
Consultas de medicina general electivas realizadas	26,110	0	28,848	111	1,673	56,742
Consultas de medicina general urgentes realizadas	5,473	0	4,970	163	733	11,339
Consultas de medicina especializada realizadas	7,035	0	0	0	67	7,102
Consultas de medicina especializada urgentes realizadas	0	0	0	0	0	0
Otras consultas electivas realizadas por prof. diferentes a médico, enfermero u odontólogo (Incluye Psicología, Nutricionista, Optometría y otras)	5,387	0	254	8	1,049	6,698
Total de consultas de odontología realizadas (valoración)	31,860	0	30,073	100	772	62,805
Número de sesiones de odontología realizadas	0	0	0	0	0	0
Total de tratamientos terminados	7,593	0	7,656	18	44	15,311
Sellantes aplicados	9,610	0	10,480	40	15	20,145
Superficies obturadas (cualquier material)	17,592	0	16,051	48	269	33,960
Exodoncias (cualquier tipo)	1,803	0	1,870	4	77	3,754
Partos vaginales	151	0	75	4	1	231
Partos por cesárea	0	0	0	0	0	0
Total de egresos	467	0	297	19	9	792
...Egresos obstétricos (partos, cesáreas y otros egresos obstétricos)	151	0	75	4	1	231
...Egresos quirúrgicos (Sin incluir partos, cesáreas y otros egresos obstétricos)	0	0	0	0	0	0
...Egresos no quirúrgicos (No incluye salud mental, partos, cesáreas y otros egresos obstétricos)	316	0	222	15	8	561
...Egresos salud mental	0	0	0	0	0	0
Pacientes en Observación	65	0	199	32	13	309
Pacientes en Cuidados Intermedios	0	0	0	0	0	0
Pacientes Unidad Cuidados Intensivos	0	0	0	0	0	0
Total de días estancia de los egresos	720	0	471	27	14	1,232
...Días estancia de los egresos obstétricos (Partos, cesáreas y otros obstétricos)	174	0	86	5	1	266
...Días estancia de los egresos quirúrgicos (Sin incluir partos, cesáreas y otros obstétricos)	0	0	0	0	0	0
...Días estancia de los egresos No quirúrgicos (No incluye salud mental, partos, cesáreas y otros obstétricos)	546	0	385	22	13	966

Continúa

Continuación tabla 18. Producción de servicios de salud - Red adscrita - hospital Usaquén -Bogotá, D.C. 2007

Concepto	Pob.Pobre No Aseg.	No POSS	Subsidiado	Contributivo	Otros	Total
...Días estancia de los egresos salud mental	0	0	0	0	0	0
...Días estancia Cuidados Intermedios.	0	0	0	0	0	0
...Días estancia Cuidados Intensivos	0	0	0	0	0	0
Total de días cama ocupados *	0	0	0	0	0	1,231
Total de días cama disponibles *	0	0	0	0	0	7,300
Total de cirugías realizadas (Sin incluir partos, cesáreas y otros obstétricos)	0	0	0	0	0	0
...Cirugías grupos 2-6	0	0	0	0	0	0
...Cirugías grupos 7-10	0	0	0	0	0	0
...Cirugías grupos 11-13	0	0	0	0	0	0
...Cirugías grupos 20-23	0	0	0	0	0	0
Exámenes de laboratorio	29,220	0	23,162	381	6,764	59,527
Número de imágenes diagnósticas tomadas	2,863	0	2,373	73	181	5,490
Número de sesiones de terapias respiratorias realizadas	1,539	0	830	14	301	2,684
Número de sesiones de terapias físicas	0	0	0	0	0	0
Número de sesiones de otras terapias (sin incluir respiratorias y físicas)	0	0	0	0	0	0

Fuente: Secretaría Distrital de Salud de Bogotá. Análisis y Políticas de Servicios de Salud. Sistema de Información CIP - - Bogotá, D.C. 2007

* El sistema de información del Ministerio de Protección Social no captura la información del total días cama ocupada y disponible, por régimen de afiliación.

Tabla 19
Producción de servicios de salud - Red adscrita - Red Norte -Bogotá, D.C. 2007

Concepto	Pob.Pobre No Aseg.	No POSS	Subsidiado	Contributivo	Otros	Total
Dosis de biológico aplicadas	388,298	0	218,023	1,002,524	85,266	1,694,111
Controles de enfermería (Atención prenatal / crecimiento y desarrollo)	22,019	0	8,672	37	53	30,781
Citologías cervicovaginales tomadas	28,148	0	14,332	95	47	42,622
Consultas de medicina general electivas realizadas	254,603	0	190,444	755	4,181	449,983
Consultas de medicina general urgentes realizadas	72,362	0	52,598	10,066	15,983	151,009
Consultas de medicina especializada realizadas	259,990	0	27,706	903	6,595	295,194
Consultas de medicina especializada urgentes realizadas	33,410	0	14,045	700	2,631	50,786
Otras consultas electivas realizadas por prof. diferentes a médico, enfermero u odontólogo (Incluye Psicología, Nutricionista, Optometría y otras)	55,911	0	12,490	128	1,256	69,785
Total de consultas de odontología realizadas (valoración)	148,443	0	87,743	204	2,186	238,576
Número de sesiones de odontología realizadas	0	0	0	0	0	0
Total de tratamientos terminados	113,466	0	58,398	389	1,014	173,267
Sellantes aplicados	86,735	0	95,987	47	52	182,821
Superficies obturadas (cualquier material)	88,684	0	51,430	113	972	141,199
Exodoncias (cualquier tipo)	12,764	0	7,653	50	313	20,780
Partos vaginales	4,483	0	2,307	142	122	7,054
Partos por cesárea	1,749	0	984	54	33	2,820
Total de egresos	39,295	0	18,878	2,677	4,943	65,793
...Egresos obstétricos (partos, cesáreas y otros egresos obstétricos)	8,331	0	4,623	310	286	13,550
...Egresos quirúrgicos (Sin incluir partos, cesáreas y otros egresos obstétricos)	4,348	0	1,602	363	1,060	7,373
...Egresos no quirúrgicos (No incluye salud mental, partos, cesáreas y otros egresos obstétricos)	23,152	0	10,953	1,852	2,941	38,898
...Egresos salud mental	443	0	64	6	38	551
Pacientes en Observación	10,737	0	8,232	1,802	1,885	22,656
Pacientes en Cuidados Intermedios	1,642	0	821	67	331	2,861
Pacientes Unidad Cuidados Intensivos	1,379	0	815	79	287	2,560
Total de días estancia de los egresos	130,699	0	60,378	7,634	21,256	219,967
...Días estancia de los egresos obstétricos (Partos, cesáreas y otros obstétricos)	15,319	0	8,451	560	586	24,916
...Días estancia de los egresos quirúrgicos (Sin incluir partos, cesáreas y otros obstétricos)	16,829	0	6,282	1,257	4,212	28,580
...Días estancia de los egresos No quirúrgicos (No incluye salud mental, partos, cesáreas y otros obstétricos)	78,573	0	34,731	4,890	11,733	129,927

Continúa

Continuación tabla 19. Producción de servicios de salud - Red adscrita - Red Norte -Bogotá, D.C. 2007

Concepto	Pob.Pobre No Aseg.	No POSS	Subsidiado	Contributivo	Otros	Total
...Días estancia de los egresos salud mental	3,165	0	457	43	271	3,936
...Días estancia Cuidados Intermedios.	8,141	0	5,262	415	2,639	16,457
...Días estancia Cuidados Intensivos	8,672	0	5,195	469	1,815	16,151
Total de días cama ocupados *	0	0	0	0	0	220,096
Total de días cama disponibles *	0	0	0	0	0	265,000
Total de cirugías realizadas (Sin incluir partos, cesáreas y otros obstétricos)	25,349	0	8,226	1,558	1,784	36,917
...Cirugías grupos 2-6	12,097	0	3,818	581	626	17,122
...Cirugías grupos 7-10	10,292	0	3,026	733	740	14,791
...Cirugías grupos 11-13	1,909	0	801	152	252	3,114
...Cirugías grupos 20-23	1,051	0	581	92	166	1,890
Exámenes de laboratorio	831,434	0	393,126	23,410	85,013	1,332,983
Número de imágenes diagnósticas tomadas	122,140	0	53,219	3,813	13,708	192,880
Número de sesiones de terapias respiratorias realizadas	133,464	0	52,263	1,085	14,045	200,857
Número de sesiones de terapias físicas	35,123	0	26,684	362	3,051	65,220
Número de sesiones de otras terapias (sin incluir respiratorias y físicas)	16,815	0	7,917	54	863	25,649

Fuente: Secretaría Distrital de Salud de Bogotá. Análisis y Políticas de Servicios de Salud. Sistema de Información CIP - Bogotá, D.C. 2007

* El sistema de información del Ministerio de Protección Social no captura la información del total días cama ocupada y disponible, por régimen de afiliación.

Tabla 20

Producción de servicios de salud - Red adscrita - hospital La Victoria -Bogotá, D.C. 2007

Concepto	Pob.Pobre No Aseg.	No POSS	Subsidiado	Contributivo	Otros	Total
Dosis de biológico aplicadas	4,908	0	5,906	0	181	10,995
Controles de enfermería (Atención prenatal / crecimiento y desarrollo)	0	0	0	0	0	0
Citologías cervicovaginales tomadas	0	0	0	0	0	0
Consultas de medicina general electivas realizadas	0	0	0	0	0	0
Consultas de medicina general urgentes realizadas	8,201	0	11,020	1,868	9,742	30,831
Consultas de medicina especializada realizadas	54,365	0	10,407	141	15,014	79,927
Consultas de medicina especializada urgentes realizadas	8,423	0	9,335	1,086	3,870	22,714
Otras consultas electivas realizadas por prof. diferentes a médico, enfermero u odontólogo (Incluye Psicología, Nutricionista, Optometría y otras)	868	0	536	0	66	1,470
Total de consultas de odontología realizadas (valoración)	1,450	0	0	0	0	1,450
Número de sesiones de odontología realizadas	0	0	0	0	0	0
Total de tratamientos terminados	947	0	0	0	67	1,014
Sellantes aplicados	0	0	0	0	0	0
Superficies obturadas (cualquier material)	5,011	0	0	0	0	5,011
Exodoncias (cualquier tipo)	918	0	0	0	0	918
Partos vaginales	1,867	0	1,642	46	190	3,745
Partos por cesárea	1,161	0	938	14	124	2,237
Total de egresos	12,199	0	6,927	559	1,366	21,051
...Egresos obstétricos (partos, cesáreas y otros egresos obstétricos)	4,057	0	3,425	121	438	8,041
...Egresos quirúrgicos (Sin incluir partos, cesáreas y otros egresos obstétricos)	1,127	0	537	101	155	1,920
...Egresos no quirúrgicos (No incluye salud mental, partos, cesáreas y otros egresos obstétricos)	5,090	0	1,901	270	570	7,831
...Egresos salud mental	388	0	27	13	39	467
Pacientes en Observación	668	0	1,009	292	133	2,102
Pacientes en Cuidados Intermedios	1,287	0	840	43	136	2,306
Pacientes Unidad Cuidados Intensivos	250	0	197	11	28	486
Total de días estancia de los egresos	56,084	0	26,247	2,736	6,308	91,375
...Días estancia de los egresos obstétricos (Partos, cesáreas y otros obstétricos)	9,567	0	8,074	285	1,031	18,957
...Días estancia de los egresos quirúrgicos (Sin incluir partos, cesáreas y otros obstétricos)	5,239	0	2,474	466	717	8,896
...Días estancia de los egresos No quirúrgicos (No incluye salud mental, partos, cesáreas y otros obstétricos)	27,485	0	8,644	1,548	3,044	40,721

Continúa

Continuación tabla 20. Producción de servicios de salud - Red adscrita - hospital La Victoria -Bogotá, D.C. 2007

Concepto	Pob.Pobre No Aseg.	No POSS	Subsidiado	Contributivo	Otros	Total
...Días estancia de los egresos salud mental	4,377	0	305	147	440	5,269
...Días estancia Cuidados Intermedios.	7,571	0	5,287	211	853	13,922
...Días estancia Cuidados Intensivos	1,845	0	1,463	79	223	3,610
Total de días cama ocupados *	0	0	0	0	0	86,066
Total de días cama disponibles *	0	0	0	0	0	102,757
Total de cirugías realizadas (Sin incluir partos, cesáreas y otros obstétricos)	3,942	0	2,227	153	387	6,709
...Cirugías grupos 2-6	2,316	0	1,205	94	233	3,848
...Cirugías grupos 7-10	1,326	0	644	49	112	2,131
...Cirugías grupos 11-13	234	0	218	10	41	503
...Cirugías grupos 20-23	66	0	160	0	1	227
Exámenes de laboratorio	160,010	0	66,686	4,371	19,578	250,645
Número de imágenes diagnósticas tomadas	22,475	0	12,484	1,342	5,450	41,751
Número de sesiones de terapias respiratorias realizadas	16,003	0	8,651	670	1,563	26,887
Número de sesiones de terapias físicas	4,699	0	9,108	67	1,180	15,054
Número de sesiones de otras terapias (sin incluir respiratorias y físicas)	7,374	0	4,271	119	768	12,532

Fuente: Secretaría Distrital de Salud de Bogotá. Análisis y Políticas de Servicios de Salud. Sistema de Información CIP - Bogotá, D.C. 2007

* El sistema de información del Ministerio de Protección Social no captura la información del total días cama ocupada y disponible, por régimen de afiliación.

Tabla 21

Producción de servicios de salud - Red adscrita - hospital Santa Clara -Bogotá, D.C. 2007

Concepto	Pob.Pobre No Aseg.	No POSS	Subsidiado	Contributivo	Otros	Total
Dosis de biológico aplicadas	0	0	0	0	0	0
Controles de enfermería (Atención prenatal / crecimiento y desarrollo)	0	0	0	0	0	0
Citologías cervicovaginales tomadas	1,279	0	159	87	74	1,599
Consultas de medicina general electivas realizadas	0	0	0	0	0	0
Consultas de medicina general urgentes realizadas	0	0	0	0	0	0
Consultas de medicina especializada realizadas	55,966	0	7,009	3,495	3,477	69,947
Consultas de medicina especializada urgentes realizadas	0	0	0	0	0	0
Otras consultas electivas realizadas por prof. diferentes a médico, enfermero u odontólogo (Incluye Psicología, Nutricionista, Optometría y otras)	3,497	0	439	217	221	4,374
Total de consultas de odontología realizadas (valoración)	0	0	0	0	0	0
Número de sesiones de odontología realizadas	0	0	0	0	0	0
Total de tratamientos terminados	0	0	0	0	0	0
Sellantes aplicados	0	0	0	0	0	0
Superficies obturadas (cualquier material)	0	0	0	0	0	0
Exodoncias (cualquier tipo)	0	0	0	0	0	0
Partos vaginales	0	0	0	0	0	0
Partos por cesárea	0	0	0	0	0	0
Total de egresos	9,038	0	1,139	563	562	11,302
...Egresos obstétricos (partos, cesáreas y otros egresos obstétricos)	0	0	0	0	0	0
...Egresos quirúrgicos (Sin incluir partos, cesáreas y otros egresos obstétricos)	911	0	114	57	55	1,137
...Egresos no quirúrgicos (No incluye salud mental, partos, cesáreas y otros egresos obstétricos)	5,124	0	648	316	322	6,410
...Egresos salud mental	1,154	0	144	72	73	1,443
Pacientes en Observación	15,065	0	6,071	1,214	1,322	23,672
Pacientes en Cuidados Intermedios	818	0	103	52	50	1,023
Pacientes Unidad Cuidados Intensivos	1,031	0	130	66	62	1,289
Total de días estancia de los egresos	77,376	0	9,779	4,766	4,878	96,799
...Días estancia de los egresos obstétricos (Partos, cesáreas y otros obstétricos)	0	0	0	0	0	0
...Días estancia de los egresos quirúrgicos (Sin incluir partos, cesáreas y otros obstétricos)	4,976	0	623	307	304	6,210
...Días estancia de los egresos No quirúrgicos (No incluye salud mental, partos, cesáreas y otros obstétricos)	31,668	0	4,050	2,252	1,701	39,671

Continúa

Continuación tabla 21. Producción de servicios de salud - Red adscrita - hospital Santa Clara -Bogotá, D.C. 2007

Concepto	Pob.Pobre No Aseg.	No POSS	Subsidiado	Contributivo	Otros	Total
...Días estancia de los egresos salud mental	27,654	0	3,457	1,383	2,074	34,568
...Días estancia Cuidados Intermedios.	5,623	0	709	353	348	7,033
...Días estancia Cuidados Intensivos	7,455	0	940	471	451	9,317
Total de días cama ocupados *	0	0	0	0	0	96,210
Total de días cama disponibles *	0	0	0	0	0	74,725
Total de cirugías realizadas (Sin incluir partos, cesáreas y otros obstétricos)	3,406	0	646	399	387	4,838
...Cirugías grupos 2-6	766	0	142	86	85	1,079
...Cirugías grupos 7-10	1,479	0	288	184	176	2,127
...Cirugías grupos 11-13	630	0	113	65	67	875
...Cirugías grupos 20-23	531	0	103	64	59	757
Exámenes de laboratorio	346,944	0	43,369	22,069	21,298	433,680
Número de imágenes diagnósticas tomadas	33,351	0	4,172	2,267	1,900	41,690
Número de sesiones de terapias respiratorias realizadas	84,798	0	10,600	5,381	5,220	105,999
Número de sesiones de terapias físicas	13,433	0	1,678	864	814	16,789
Número de sesiones de otras terapias (sin incluir respiratorias y físicas)	9,271	0	1,160	585	567	11,583

Fuente: Secretaría Distrital de Salud de Bogotá. Análisis y Políticas de Servicios de Salud. Sistema de Información CIP - Bogotá, D.C. 2007

* El sistema de información del Ministerio de Protección Social no captura la información del total días cama ocupada y disponible, por régimen de afiliación.

Tabla 22
Producción de servicios de salud - Red adscrita - hospital Centro Oriente -Bogotá, D.C. 2007

Concepto	Pob.Pobre No Aseg.	No POSS	Subsidiado	Contributivo	Otros	Total
Dosis de biológico aplicadas	20,286	0	31,275	56,554	4,352	112,467
Controles de enfermería (Atención prenatal / crecimiento y desarrollo)	9,720	0	5,249	0	133	15,102
Citologías cervicovaginales tomadas	3,144	0	3,366	0	269	6,779
Consultas de medicina general electivas realizadas	34,395	0	51,060	100	215	85,770
Consultas de medicina general urgentes realizadas	12,839	0	14,157	1,013	1,224	29,233
Consultas de medicina especializada realizadas	7,669	0	15	0	18	7,702
Consultas de medicina especializada urgentes realizadas	1,236	0	204	32	52	1,524
Otras consultas electivas realizadas por prof. diferentes a médico, enfermero u odontólogo (Incluye Psicología, Nutricionista, Optometría y otras)	5,314	0	50	0	26	5,390
Total de consultas de odontología realizadas (valoración)	31,554	0	20,755	360	341	53,010
Número de sesiones de odontología realizadas	65,184	0	54,456	0	0	119,640
Total de tratamientos terminados	21,728	0	9,076	0	0	30,804
Sellantes aplicados	10,305	0	20,257	0	464	31,026
Superficies obturadas (cualquier material)	16,595	0	5,113	3	18	21,729
Exodoncias (cualquier tipo)	8,924	0	1,707	0	17	10,648
Partos vaginales	164	0	113	0	1	278
Partos por cesárea	1	0	2	0	0	3
Total de egresos	3,023	0	321	18	58	3,420
...Egresos obstétricos (partos, cesáreas y otros egresos obstétricos)	142	0	106	1	3	252
...Egresos quirúrgicos (Sin incluir partos, cesáreas y otros egresos obstétricos)	5	0	0	0	0	5
...Egresos no quirúrgicos (No incluye salud mental, partos, cesáreas y otros egresos obstétricos)	2,876	0	215	17	55	3,163
...Egresos salud mental	0	0	0	0	0	0
Pacientes en Observación	352	0	369	74	48	843
Pacientes en Cuidados Intermedios	0	0	0	0	0	0
Pacientes Unidad Cuidados Intensivos	0	0	0	0	0	0
Total de días estancia de los egresos	11,420	0	972	67	227	12,686
...Días estancia de los egresos obstétricos (Partos, cesáreas y otros obstétricos)	169	0	129	1	4	303
...Días estancia de los egresos quirúrgicos (Sin incluir partos, cesáreas y otros obstétricos)	35	0	0	0	0	35
...Días estancia de los egresos No quirúrgicos (No incluye salud mental, partos, cesáreas y otros obstétricos)	11,216	0	843	66	223	12,348

Continúa

Continuación tabla22. Producción de servicios de salud - Red adscrita - hospital Centro Oriente -Bogotá, D.C. 2007

Concepto	Pob.Pobre No Aseg.	No POSS	Subsidiado	Contributivo	Otros	Total
...Días estancia de los egresos salud mental	0	0	0	0	0	0
...Días estancia Cuidados Intermedios.	0	0	0	0	0	0
...Días estancia Cuidados Intensivos	0	0	0	0	0	0
Total de días cama ocupados *	0	0	0	0	0	12,686
Total de días cama disponibles *	0	0	0	0	0	18,207
Total de cirugías realizadas (Sin incluir partos, cesáreas y otros obstétricos)	98	0	0	0	0	98
...Cirugías grupos 2-6	66	0	0	0	0	66
...Cirugías grupos 7-10	32	0	0	0	0	32
...Cirugías grupos 11-13	0	0	0	0	0	0
...Cirugías grupos 20-23	0	0	0	0	0	0
Exámenes de laboratorio	62,872	0	52,479	482	1,229	117,062
Número de imágenes diagnósticas tomadas	4,175	0	2,966	128	145	7,414
Número de sesiones de terapias respiratorias realizadas	9,740	0	1,782	66	297	11,885
Número de sesiones de terapias físicas	0	0	0	0	0	0
Número de sesiones de otras terapias (sin incluir respiratorias y físicas)	0	0	0	0	0	0

Fuente: Secretaría Distrital de Salud de Bogotá. Análisis y Políticas de Servicios de Salud. Sistema de Información CIP - - Bogotá, D.C. 2007

* El sistema de información del Ministerio de Protección Social no captura la información del total días cama ocupada y disponible, por régimen de afiliación.

Tabla 23

Producción de servicios de salud - Red adscrita - hospital San Blas-Bogotá, D.C. 2007

Concepto	Pob.Pobre No Aseg.	No POSS	Subsidiado	Contributivo	Otros	Total
Dosis de biológico aplicadas	0	0	0	0	0	0
Controles de enfermería (Atención prenatal / crecimiento y desarrollo)	964	0	188	0	24	1,176
Citologías cervicovaginales tomadas	0	0	0	0	0	0
Consultas de medicina general electivas realizadas	0	0	0	0	0	0
Consultas de medicina general urgentes realizadas	15,435	0	15,192	1,104	535	32,266
Consultas de medicina especializada realizadas	35,536	0	15,529	371	174	51,610
Consultas de medicina especializada urgentes realizadas	3,873	0	2,259	212	130	6,474
Otras consultas electivas realizadas por prof. diferentes a médico, enfermero u odontólogo (Incluye Psicología, Nutricionista, Optometría y otras)	3,429	0	1,584	18	10	5,041
Total de consultas de odontología realizadas (valoración)	0	0	0	0	0	0
Número de sesiones de odontología realizadas	0	0	0	0	0	0
Total de tratamientos terminados	0	0	0	0	0	0
Sellantes aplicados	0	0	0	0	0	0
Superficies obturadas (cualquier material)	0	0	0	0	0	0
Exodoncias (cualquier tipo)	0	0	0	0	0	0
Partos vaginales	968	0	951	11	9	1,939
Partos por cesárea	253	0	195	0	1	449
Total de egresos	10,563	0	3,847	477	289	15,176
...Egresos obstétricos (partos, cesáreas y otros egresos obstétricos)	1,446	0	1,233	26	17	2,722
...Egresos quirúrgicos (Sin incluir partos, cesáreas y otros egresos obstétricos)	1,417	0	396	114	41	1,968
...Egresos no quirúrgicos (No incluye salud mental, partos, cesáreas y otros egresos obstétricos)	7,216	0	1,920	320	220	9,676
...Egresos salud mental	0	0	0	0	0	0
Pacientes en Observación	264	0	202	55	6	527
Pacientes en Cuidados Intermedios	484	0	298	17	11	810
Pacientes Unidad Cuidados Intensivos	0	0	0	0	0	0
Total de días estancia de los egresos	43,380	0	13,179	1,946	1,235	59,740
...Días estancia de los egresos obstétricos (Partos, cesáreas y otros obstétricos)	2,836	0	2,428	47	34	5,345
...Días estancia de los egresos quirúrgicos (Sin incluir partos, cesáreas y otros obstétricos)	6,754	0	1,769	485	195	9,203
...Días estancia de los egresos No quirúrgicos (No incluye salud mental, partos, cesáreas y otros obstétricos)	31,126	0	7,414	1,306	941	40,787

Continúa

Continuación tabla 23. Producción de servicios de salud - Red adscrita - hospital San Blas -Bogotá, D.C. 2007

Concepto	Pob.Pobre No Aseg.	No POSS	Subsidiado	Contributivo	Otros	Total
...Días estancia de los egresos salud mental	0	0	0	0	0	0
...Días estancia Cuidados Intermedios.	2,664	0	1,568	108	65	4,405
...Días estancia Cuidados Intensivos	0	0	0	0	0	0
Total de días cama ocupados *	0	0	0	0	0	59,648
Total de días cama disponibles *	0	0	0	0	0	78,061
Total de cirugías realizadas (Sin incluir partos, cesáreas y otros obstétricos)	5,356	0	1,128	93	83	6,660
...Cirugías grupos 2-6	2,463	0	465	43	31	3,002
...Cirugías grupos 7-10	2,582	0	560	49	38	3,229
...Cirugías grupos 11-13	170	0	84	1	12	267
...Cirugías grupos 20-23	141	0	19	0	2	162
Exámenes de laboratorio	108,821	0	34,245	4,114	3,032	150,212
Número de imágenes diagnósticas tomadas	15,380	0	7,875	1,224	648	25,127
Número de sesiones de terapias respiratorias realizadas	31,853	0	4,253	590	264	36,960
Número de sesiones de terapias físicas	2,549	0	7,545	0	92	10,186
Número de sesiones de otras terapias (sin incluir respiratorias y físicas)	1,246	0	847	4	20	2,117

Fuente: Secretaría Distrital de Salud de Bogotá. Análisis y Políticas de Servicios de Salud. Sistema de Información CIP - Bogotá, D.C. 2007

* El sistema de información del Ministerio de Protección Social no captura la información del total días cama ocupada y disponible, por régimen de afiliación.

Tabla 24
Producción de servicios de salud - Red adscrita - hospital Rafael Uribe -Bogotá, D.C. 2007

Concepto	Pob.Pobre No Aseg.	No POSS	Subsidiado	Contributivo	Otros	Total
Dosis de biológico aplicadas	31,191	0	42,563	124,736	9,338	207,828
Controles de enfermería (Atención prenatal / crecimiento y desarrollo)	6,859	0	6,405	0	4	13,268
Citologías cervicovaginales tomadas	19,011	0	6,014	0	42	25,067
Consultas de medicina general electivas realizadas	81,481	0	81,883	1	241	163,606
Consultas de medicina general urgentes realizadas	15,447	0	16,563	1,169	1,607	34,786
Consultas de medicina especializada realizadas	0	0	0	0	0	0
Consultas de medicina especializada urgentes realizadas	0	0	0	0	0	0
Otras consultas electivas realizadas por prof. diferentes a médico, enfermero u odontólogo (Incluye Psicología, Nutricionista, Optometría y otras)	18,008	0	2	0	0	18,010
Total de consultas de odontología realizadas (valoración)	1,205	0	7,080	1	24	8,310
Número de sesiones de odontología realizadas	0	0	0	0	0	0
Total de tratamientos terminados	6,757	0	4,876	0	13	11,646
Sellantes aplicados	12,783	0	17,226	0	0	30,009
Superficies obturadas (cualquier material)	21,950	0	16,718	4	21	38,693
Exodoncias (cualquier tipo)	2,912	0	2,701	0	13	5,626
Partos vaginales	165	0	103	5	1	274
Partos por cesárea	0	0	0	0	0	0
Total de egresos	1,251	0	894	14	86	2,245
...Egresos obstétricos (partos, cesáreas y otros egresos obstétricos)	174	0	104	4	0	282
...Egresos quirúrgicos (Sin incluir partos, cesáreas y otros egresos obstétricos)	0	0	0	0	0	0
...Egresos no quirúrgicos (No incluye salud mental, partos, cesáreas y otros egresos obstétricos)	1,077	0	790	10	86	1,963
...Egresos salud mental	0	0	0	0	0	0
Pacientes en Observación	1,794	0	1,897	352	124	4,167
Pacientes en Cuidados Intermedios	0	0	0	0	0	0
Pacientes Unidad Cuidados Intensivos	0	0	0	0	0	0
Total de días estancia de los egresos	2,347	0	1,675	25	167	4,214
...Días estancia de los egresos obstétricos (Partos, cesáreas y otros obstétricos)	253	0	158	6	0	417
...Días estancia de los egresos quirúrgicos (Sin incluir partos, cesáreas y otros obstétricos)	0	0	0	0	0	0
...Días estancia de los egresos No quirúrgicos (No incluye salud mental, partos, cesáreas y otros obstétricos)	2,094	0	1,517	19	167	3,797

Continúa

Continuación tabla 24. Producción de servicios de salud - Red adscrita - hospital Rafael Uribe -Bogotá, D.C. 2007

Concepto	Pob.Pobre No Aseg.	No POSS	Subsidiado	Contributivo	Otros	Total
...Días estancia de los egresos salud mental	0	0	0	0	0	0
...Días estancia Cuidados Intermedios.	0	0	0	0	0	0
...Días estancia Cuidados Intensivos	0	0	0	0	0	0
Total de días cama ocupados *	0	0	0	0	0	4,214
Total de días cama disponibles *	0	0	0	0	0	7,218
Total de cirugías realizadas (Sin incluir partos, cesáreas y otros obstétricos)	0	0	0	0	0	0
...Cirugías grupos 2-6	0	0	0	0	0	0
...Cirugías grupos 7-10	0	0	0	0	0	0
...Cirugías grupos 11-13	0	0	0	0	0	0
...Cirugías grupos 20-23	0	0	0	0	0	0
Exámenes de laboratorio	130,407	0	87,177	833	1,335	219,752
Número de imágenes diagnósticas tomadas	12,992	0	12,019	252	270	25,533
Número de sesiones de terapias respiratorias realizadas	9,925	0	8,109	450	699	19,183
Número de sesiones de terapias físicas	3,477	0	7,587	0	238	11,302
Número de sesiones de otras terapias (sin incluir respiratorias y físicas)	2,243	0	2,721	0	13	4,977

Fuente: Secretaría Distrital de Salud de Bogotá. Análisis y Políticas de Servicios de Salud. Sistema de Información CIP - Bogotá, D.C. 2007

* El sistema de información del Ministerio de Protección Social no captura la información del total días cama ocupada y disponible, por régimen de afiliación.

Tabla 25

Producción de servicios de salud - Red adscrita - hospital San Cristóbal -Bogotá, D.C. 2007

Concepto	Pob.Pobre No Aseg.	No POSS	Subsidiado	Contributivo	Otros	Total
Dosis de biológico aplicadas	52,135	0	67,926	64,100	7,073	191,234
Controles de enfermería (Atención prenatal / crecimiento y desarrollo)	14,571	0	19,580	0	8	34,159
Citologías cervicovaginales tomadas	5,156	0	8,075	5	10	13,246
Consultas de medicina general electivas realizadas	35,779	0	52,717	0	48	88,544
Consultas de medicina general urgentes realizadas	5,396	0	14,848	641	188	21,073
Consultas de medicina especializada realizadas	0	0	0	0	0	0
Consultas de medicina especializada urgentes realizadas	0	0	0	0	0	0
Otras consultas electivas realizadas por prof. diferentes a médico, enfermero u odontólogo (Incluye Psicología, Nutricionista, Optometría y otras)	8,152	0	1,218	0	0	9,370
Total de consultas de odontología realizadas (valoración)	13,083	0	15,179	0	0	28,262
Número de sesiones de odontología realizadas	0	0	0	0	0	0
Total de tratamientos terminados	3,569	0	3,866	0	0	7,435
Sellantes aplicados	5,303	0	12,749	0	0	18,052
Superficies obturadas (cualquier material)	11,641	0	13,278	0	0	24,919
Exodoncias (cualquier tipo)	2,095	0	2,196	0	0	4,291
Partos vaginales	46	0	55	3	0	104
Partos por cesárea	0	0	0	0	0	0
Total de egresos	616	0	1,249	89	15	1,969
...Egresos obstétricos (partos, cesáreas y otros egresos obstétricos)	130	0	150	9	0	289
...Egresos quirúrgicos (Sin incluir partos, cesáreas y otros egresos obstétricos)	0	0	0	0	0	0
...Egresos no quirúrgicos (No incluye salud mental, partos, cesáreas y otros egresos obstétricos)	486	0	1,099	80	15	1,680
...Egresos salud mental	0	0	0	0	0	0
Pacientes en Observación	201	0	381	66	12	660
Pacientes en Cuidados Intermedios	0	0	0	0	0	0
Pacientes Unidad Cuidados Intensivos	0	0	0	0	0	0
Total de días estancia de los egresos	771	0	1,561	110	19	2,461
...Días estancia de los egresos obstétricos (Partos, cesáreas y otros obstétricos)	134	0	154	9	0	297
...Días estancia de los egresos quirúrgicos (Sin incluir partos, cesáreas y otros obstétricos)	0	0	0	0	0	0
...Días estancia de los egresos No quirúrgicos (No incluye salud mental, partos, cesáreas y otros obstétricos)	637	0	1,407	101	19	2,164

Continúa

Continuación tabla 25. Producción de servicios de salud - Red adscrita - hospital San Cristóbal -Bogotá, D.C. 2007

Concepto	Pob.Pobre No Aseg.	No POSS	Subsidiado	Contributivo	Otros	Total
...Días estancia de los egresos salud mental	0	0	0	0	0	0
...Días estancia Cuidados Intermedios.	0	0	0	0	0	0
...Días estancia Cuidados Intensivos	0	0	0	0	0	0
Total de días cama ocupados *	0	0	0	0	0	2,461
Total de días cama disponibles *	0	0	0	0	0	4,380
Total de cirugías realizadas (Sin incluir partos, cesáreas y otros obstétricos)	0	0	0	0	0	0
...Cirugías grupos 2-6	0	0	0	0	0	0
...Cirugías grupos 7-10	0	0	0	0	0	0
...Cirugías grupos 11-13	0	0	0	0	0	0
...Cirugías grupos 20-23	0	0	0	0	0	0
Exámenes de laboratorio	64,464	0	70,783	424	4,054	139,725
Número de imágenes diagnósticas tomadas	4,328	0	6,023	14	28	10,393
Número de sesiones de terapias respiratorias realizadas	2,977	0	5,121	47	52	8,197
Número de sesiones de terapias físicas	0	0	0	0	0	0
Número de sesiones de otras terapias (sin incluir respiratorias y físicas)	0	0	0	0	0	0

Fuente: Secretaría Distrital de Salud de Bogotá. Análisis y Políticas de Servicios de Salud. Sistema de Información CIP - Bogotá, D.C. 2007

* El sistema de información del Ministerio de Protección Social no captura la información del total días cama ocupada y disponible, por régimen de afiliación.

Tabla 26
Producción de servicios de salud - Red adscrita - Red Centro Oriente -Bogotá, D.C. 2007

Concepto	Pob.Pobre No Aseg.	No POSS	Subsidiado	Contributivo	Otros	Total
Dosis de biológico aplicadas	108,520	0	147,670	245,390	20,944	522,524
Controles de enfermería (Atención prenatal / crecimiento y desarrollo)	32,114	0	31,422	0	169	63,705
Citologías cervicovaginales tomadas	28,590	0	17,614	92	395	46,691
Consultas de medicina general electivas realizadas	151,655	0	185,660	101	504	337,920
Consultas de medicina general urgentes realizadas	57,318	0	71,780	5,795	13,296	148,189
Consultas de medicina especializada realizadas	153,536	0	32,960	4,007	18,683	209,186
Consultas de medicina especializada urgentes realizadas	13,532	0	11,798	1,330	4,052	30,712
Otras consultas electivas realizadas por prof. diferentes a médico, enfermero u odontólogo (Incluye Psicología, Nutricionista, Optometría y otras)	39,268	0	3,829	235	323	43,655
Total de consultas de odontología realizadas (valoración)	47,292	0	43,014	361	365	91,032
Número de sesiones de odontología realizadas	65,184	0	54,456	0	0	119,640
Total de tratamientos terminados	33,001	0	17,818	0	80	50,899
Sellantes aplicados	28,391	0	50,232	0	464	79,087
Superficies obturadas (cualquier material)	55,197	0	35,109	7	39	90,352
Exodoncias (cualquier tipo)	14,849	0	6,604	0	30	21,483
Partos vaginales	3,210	0	2,864	65	201	6,340
Partos por cesárea	1,415	0	1,135	14	125	2,689
Total de egresos	36,690	0	14,377	1,720	2,376	55,163
...Egresos obstétricos (partos, cesáreas y otros egresos obstétricos)	5,949	0	5,018	161	458	11,586
...Egresos quirúrgicos (Sin incluir partos, cesáreas y otros egresos obstétricos)	3,460	0	1,047	272	251	5,030
...Egresos no quirúrgicos (No incluye salud mental, partos, cesáreas y otros egresos obstétricos)	21,869	0	6,573	1,013	1,268	30,723
...Egresos salud mental	1,542	0	171	85	112	1,910
Pacientes en Observación	18,344	0	9,929	2,053	1,645	31,971
Pacientes en Cuidados Intermedios	2,589	0	1,241	112	197	4,139
Pacientes Unidad Cuidados Intensivos	1,281	0	327	77	90	1,775
Total de días estancia de los egresos	191,378	0	53,413	9,650	12,834	267,275
...Días estancia de los egresos obstétricos (Partos, cesáreas y otros obstétricos)	12,959	0	10,943	348	1,069	25,319
...Días estancia de los egresos quirúrgicos (Sin incluir partos, cesáreas y otros obstétricos)	17,004	0	4,866	1,258	1,216	24,344
...Días estancia de los egresos No quirúrgicos (No incluye salud mental, partos, cesáreas y otros obstétricos)	104,226	0	23,875	5,292	6,095	139,488

Continúa

Continuación tabla 26. Producción de servicios de salud - Red adscrita - Red Centro Oriente -Bogotá, D.C. 2007

Concepto	Pob.Pobre No Aseg.	No POSS	Subsidiado	Contributivo	Otros	Total
...Días estancia de los egresos salud mental	32,031	0	3,762	1,530	2,514	39,837
...Días estancia Cuidados Intermedios.	15,858	0	7,564	672	1,266	25,360
...Días estancia Cuidados Intensivos	9,300	0	2,403	550	674	12,927
Total de días cama ocupados *	0	0	0	0	0	261,285
Total de días cama disponibles *	0	0	0	0	0	285,348
Total de cirugías realizadas (Sin incluir partos, cesáreas y otros obstétricos)	12,802	0	4,001	645	857	18,305
...Cirugías grupos 2-6	5,611	0	1,812	223	349	7,995
...Cirugías grupos 7-10	5,419	0	1,492	282	326	7,519
...Cirugías grupos 11-13	1,034	0	415	76	120	1,645
...Cirugías grupos 20-23	738	0	282	64	62	1,146
Exámenes de laboratorio	873,518	0	354,739	32,293	50,526	1,311,076
Número de imágenes diagnósticas tomadas	92,701	0	45,539	5,227	8,441	151,908
Número de sesiones de terapias respiratorias realizadas	155,296	0	38,516	7,204	8,095	209,111
Número de sesiones de terapias físicas	24,158	0	25,918	931	2,324	53,331
Número de sesiones de otras terapias (sin incluir respiratorias y físicas)	20,134	0	8,999	708	1,368	31,209

Fuente: Secretaría Distrital de Salud de Bogotá. Análisis y Políticas de Servicios de Salud. Sistema de Información CIP - Bogotá, D.C. 2007

* El sistema de información del Ministerio de Protección Social no captura la información del total días cama ocupada y disponible, por régimen de afiliación.

Tabla 27

Producción de servicios de salud - Red adscrita - hospitales I Nivel -Bogotá, D.C. 2007

Concepto	Pob.Pobre No Aseg.	No POSS	Subsidiado	Contributivo	Otros	Total
Dosis de biológico aplicadas	605,468	0	564,308	1,118,249	109,452	2,397,477
Controles de enfermería (Atención prenatal / crecimiento y desarrollo)	79,297	0	110,713	30	66	190,106
Citologías cervicovaginales tomadas	63,864	0	72,130	78	507	136,579
Consultas de medicina general electivas realizadas	547,901	0	723,265	139	10,342	1,281,647
Consultas de medicina general urgentes realizadas	105,615	0	160,528	5,478	6,788	278,409
Consultas de medicina especializada realizadas	28,257	0	1,307	2	242	29,808
Consultas de medicina especializada urgentes realizadas	0	0	0	0	0	0
Otras consultas electivas realizadas por prof. diferentes a médico, enfermero u odontólogo (Incluye Psicología, Nutricionista, Optometría y otras)	109,162	0	11,572	8	1,234	121,976
Total de consultas de odontología realizadas (valoración)	289,871	0	459,676	136	970	750,653
Número de sesiones de odontología realizadas	0	0	0	0	0	0
Total de tratamientos terminados	127,585	0	146,701	363	167	274,816
Sellantes aplicados	256,669	0	279,224	70	15	535,978
Superficies obturadas (cualquier material)	284,235	0	264,996	59	507	549,797
Exodoncias (cualquier tipo)	33,058	0	34,102	4	162	67,326
Partos vaginales	2,627	0	2,065	25	18	4,735
Partos por cesárea	0	0	0	0	0	0
Total de egresos	13,630	0	10,659	230	420	24,939
...Egresos obstétricos (partos, cesáreas y otros egresos obstétricos)	2,948	0	2,232	30	17	5,227
...Egresos quirúrgicos (Sin incluir partos, cesáreas y otros egresos obstétricos)	0	0	0	0	0	0
...Egresos no quirúrgicos (No incluye salud mental, partos, cesáreas y otros egresos obstétricos)	10,227	0	8,427	200	403	19,257
...Egresos salud mental	455	0	0	0	0	455
Pacientes en Observación	7,605	0	7,343	687	381	16,016
Pacientes en Cuidados Intermedios	0	0	0	0	0	0
Pacientes Unidad Cuidados Intensivos	0	0	0	0	0	0
Total de días estancia de los egresos	27,344	0	18,121	294	836	46,595
...Días estancia de los egresos obstétricos (Partos, cesáreas y otros obstétricos)	3,232	0	2,419	33	17	5,701
...Días estancia de los egresos quirúrgicos (Sin incluir partos, cesáreas y otros obstétricos)	0	0	0	0	0	0
...Días estancia de los egresos No quirúrgicos (No incluye salud mental, partos, cesáreas y otros obstétricos)	19,101	0	15,702	261	819	35,883

Continúa

Continuación tabla 27. Producción de servicios de salud - Red adscrita - hospitales I Nivel -Bogotá, D.C. 2007

Concepto	Pob.Pobre No Aseg.	No POSS	Subsidiado	Contributivo	Otros	Total
...Días estancia de los egresos salud mental	5,011	0	0	0	0	5,011
...Días estancia Cuidados Intermedios.	0	0	0	0	0	0
...Días estancia Cuidados Intensivos	0	0	0	0	0	0
Total de días cama ocupados *	0	0	0	0	0	46,395
Total de días cama disponibles *	0	0	0	0	0	84,686
Total de cirugías realizadas (Sin incluir partos, cesáreas y otros obstétricos)	887	0	210	0	55	1,152
...Cirugías grupos 2-6	81	0	23	0	0	104
...Cirugías grupos 7-10	806	0	187	0	0	993
...Cirugías grupos 11-13	0	0	0	0	55	55
...Cirugías grupos 20-23	0	0	0	0	0	0
Exámenes de laboratorio	820,002	0	725,009	7,098	38,333	1,590,442
Número de imágenes diagnósticas tomadas	74,144	0	75,511	755	12,115	162,525
Número de sesiones de terapias respiratorias realizadas	41,267	0	34,098	1,635	1,469	78,469
Número de sesiones de terapias físicas	8,940	0	9,966	7	260	19,173
Número de sesiones de otras terapias (sin incluir respiratorias y físicas)	7,799	0	3,025	0	13	10,837

Fuente: Secretaría Distrital de Salud de Bogotá. Análisis y Políticas de Servicios de Salud. Sistema de Información CIP - - Bogotá, D.C. 2007

* El sistema de información del Ministerio de Protección Social no captura la información del total días cama ocupada y disponible, por régimen de afiliación.

Tabla 28

Producción de servicios de salud - Red adscrita - hospitales II Nivel -Bogotá, D.C. 2007

Concepto	Pob.Pobre No Aseg.	No POSS	Subsidiado	Contributivo	Otros	Total
Dosis de biológico aplicadas	211,995	0	143,495	621,337	19,758	996,585
Controles de enfermería (Atención prenatal / crecimiento y desarrollo)	50,636	0	17,024	8	157	67,825
Citologías cervicovaginales tomadas	30,972	0	19,464	39	269	50,744
Consultas de medicina general electivas realizadas	303,964	0	243,347	2,445	934	550,690
Consultas de medicina general urgentes realizadas	123,978	0	126,271	17,332	22,877	290,458
Consultas de medicina especializada realizadas	378,781	1,870	93,543	742	2,658	477,594
Consultas de medicina especializada urgentes realizadas	36,945	0	20,889	1,129	801	59,764
Otras consultas electivas realizadas por prof. diferentes a médico, enfermero u odontólogo (Incluye Psicología, Nutricionista, Optometría y otras)	62,787	0	27,460	105	86	90,438
Total de consultas de odontología realizadas (valoración)	180,926	0	107,575	437	1,015	289,953
Número de sesiones de odontología realizadas	65,184	0	54,456	0	0	119,640
Total de tratamientos terminados	154,328	0	83,395	40	624	238,387
Sellantes aplicados	84,319	0	108,846	7	474	193,646
Superficies obturadas (cualquier material)	105,240	0	46,879	64	142	152,325
Exodoncias (cualquier tipo)	26,054	0	10,216	46	135	36,451
Partos vaginales	8,560	0	6,511	180	232	15,483
Partos por cesárea	3,513	0	2,486	56	53	6,108
Total de egresos	71,362	438	32,588	3,317	4,783	112,488
...Egresos obstétricos (partos, cesáreas y otros egresos obstétricos)	15,669	0	10,261	381	602	26,913
...Egresos quirúrgicos (Sin incluir partos, cesáreas y otros egresos obstétricos)	7,883	75	2,980	514	674	12,126
...Egresos no quirúrgicos (No incluye salud mental, partos, cesáreas y otros egresos obstétricos)	44,016	314	17,548	2,295	3,430	67,603
...Egresos salud mental	0	0	0	0	0	0
Pacientes en Observación	5,621	0	6,897	1,287	1,290	15,095
Pacientes en Cuidados Intermedios	2,836	49	1,030	60	42	4,017
Pacientes Unidad Cuidados Intensivos	958	0	769	67	35	1,829
Total de días estancia de los egresos	222,972	1,449	85,979	9,423	14,840	334,663
...Días estancia de los egresos obstétricos (Partos, cesáreas y otros obstétricos)	28,078	0	18,608	685	1,138	48,509
...Días estancia de los egresos quirúrgicos (Sin incluir partos, cesáreas y otros obstétricos)	23,376	109	9,028	1,756	2,157	36,426
...Días estancia de los egresos No quirúrgicos (No incluye salud mental, partos, cesáreas y otros obstétricos)	155,490	1,125	50,243	6,353	11,226	224,437

Continúa

Continuación tabla 28. Producción de servicios de salud - Red adscrita - hospitales II Nivel -Bogotá, D.C. 2007

Concepto	Pob.Pobre No Aseg.	No POSS	Subsidiado	Contributivo	Otros	Total
...Días estancia de los egresos salud mental	0	0	0	0	0	0
...Días estancia Cuidados Intermedios.	11,009	215	4,437	251	171	16,083
...Días estancia Cuidados Intensivos	5,019	0	3,663	378	148	9,208
Total de días cama ocupados *	0	0	0	0	0	334,936
Total de días cama disponibles *	0	0	0	0	0	393,211
Total de cirugías realizadas (Sin incluir partos, cesáreas y otros obstétricos)	43,344	183	12,895	1,083	916	58,421
...Cirugías grupos 2-6	23,949	100	7,179	456	392	32,076
...Cirugías grupos 7-10	17,234	83	5,015	539	443	23,314
...Cirugías grupos 11-13	1,590	0	549	77	72	2,288
...Cirugías grupos 20-23	571	0	152	11	9	743
Exámenes de laboratorio	1,155,549	0	645,395	36,592	71,098	1,908,634
Número de imágenes diagnósticas tomadas	155,734	0	86,379	8,112	18,318	268,543
Número de sesiones de terapias respiratorias realizadas	199,354	0	136,523	2,711	10,344	348,932
Número de sesiones de terapias físicas	44,857	0	112,909	557	6,995	165,318
Número de sesiones de otras terapias (sin incluir respiratorias y físicas)	11,014	0	28,889	134	189	40,226

Fuente: Secretaría Distrital de Salud de Bogotá. Análisis y Políticas de Servicios de Salud. Sistema de Información CIP - Bogotá, D.C. 2007

* El sistema de información del Ministerio de Protección Social no captura la información del total días cama ocupada y disponible, por régimen de afiliación.

Tabla 29

Producción de servicios de salud - Red adscrita - hospitales III Nivel -Bogotá, D.C. 2007

Concepto	Pob.Pobre No Aseg.	No POSS	Subsidiado	Contributivo	Otros	Total
Dosis de biológico aplicadas	20,180	0	13,657	1,429	1,607	36,873
Controles de enfermería (Atención prenatal / crecimiento y desarrollo)	0	0	0	0	0	0
Citologías cervicovaginales tomadas	1,704	0	210	87	74	2,075
Consultas de medicina general electivas realizadas	4,593	0	1,536	304	130	6,563
Consultas de medicina general urgentes realizadas	61,603	0	31,597	8,445	14,985	116,630
Consultas de medicina especializada realizadas	395,420	0	80,170	24,177	33,980	533,747
Consultas de medicina especializada urgentes realizadas	44,906	0	26,040	4,678	7,978	83,602
Otras consultas electivas realizadas por prof. diferentes a médico, enfermero u odontólogo (Incluye Psicología, Nutricionista, Optometría y otras)	14,780	0	2,729	830	695	19,034
Total de consultas de odontología realizadas (valoración)	13,237	0	1,305	4	699	15,245
Número de sesiones de odontología realizadas	0	0	0	0	0	0
Total de tratamientos terminados	5,169	0	235	1	438	5,843
Sellantes aplicados	52	0	12	0	27	91
Superficies obturadas (cualquier material)	6,940	0	190	4	513	7,647
Exodoncias (cualquier tipo)	3,437	0	23	0	291	3,751
Partos vaginales	5,438	0	3,415	238	345	9,436
Partos por cesárea	3,170	0	1,925	118	216	5,429
Total de egresos	58,310	581	21,382	3,301	6,132	89,706
...Egresos obstétricos (partos, cesáreas y otros egresos obstétricos)	10,614	0	6,538	517	756	18,425
...Egresos quirúrgicos (Sin incluir partos, cesáreas y otros egresos obstétricos)	11,225	198	3,596	733	1,428	17,180
...Egresos no quirúrgicos (No incluye salud mental, partos, cesáreas y otros egresos obstétricos)	25,892	289	7,809	1,416	2,381	37,787
...Egresos salud mental	1,985	0	235	91	150	2,461
Pacientes en Observación	26,080	0	13,892	2,715	3,435	46,122
Pacientes en Cuidados Intermedios	5,234	80	2,146	286	957	8,703
Pacientes Unidad Cuidados Intensivos	3,360	14	1,058	258	460	5,150
Total de días estancia de los egresos	321,822	1,607	105,075	19,692	35,531	483,727
...Días estancia de los egresos obstétricos (Partos, cesáreas y otros obstétricos)	24,314	0	15,455	1,261	1,688	42,718
...Días estancia de los egresos quirúrgicos (Sin incluir partos, cesáreas y otros obstétricos)	59,403	598	19,868	3,854	7,548	91,271
...Días estancia de los egresos No quirúrgicos (No incluye salud mental, partos, cesáreas y otros obstétricos)	145,080	577	42,219	8,659	13,796	210,331

Continúa

Continuación tabla 29. Producción de servicios de salud - Red adscrita - hospitales III Nivel-Bogotá, D.C. 2007

Concepto	Pob.Pobre No Aseg.	No POSS	Subsidiado	Contributivo	Otros	Total
...Días estancia de los egresos salud mental	35,196	0	4,219	1,573	2,785	43,773
...Días estancia Cuidados Intermedios.	29,854	180	14,123	1,823	6,049	52,029
...Días estancia Cuidados Intensivos	27,975	252	9,191	2,522	3,665	43,605
Total de días cama ocupados *	0	0	0	0	0	477,830
Total de días cama disponibles *	0	0	0	0	0	494,291
Total de cirugías realizadas (Sin incluir partos, cesáreas y otros obstétricos)	33,688	518	13,499	3,675	5,012	56,392
...Cirugías grupos 2-6	11,425	78	4,027	1,326	1,624	18,480
...Cirugías grupos 7-10	14,629	261	6,003	1,483	2,146	24,522
...Cirugías grupos 11-13	4,507	101	1,900	526	749	7,783
...Cirugías grupos 20-23	3,127	78	1,569	340	493	5,607
Exámenes de laboratorio	1,533,340	6,718	502,431	96,992	137,965	2,277,446
Número de imágenes diagnósticas tomadas	176,624	2,330	62,652	17,670	21,725	281,001
Número de sesiones de terapias respiratorias realizadas	283,603	0	68,274	16,557	18,601	387,035
Número de sesiones de terapias físicas	60,719	0	27,949	3,961	6,790	99,419
Número de sesiones de otras terapias (sin incluir respiratorias y físicas)	42,806	0	12,073	2,056	3,365	60,300

Fuente: Secretaría Distrital de Salud de Bogotá. Análisis y Políticas de Servicios de Salud. Sistema de Información CIP - Bogotá, D.C. 2007

* El sistema de información del Ministerio de Protección Social no captura la información del total días cama ocupada y disponible, por régimen de afiliación.

Tabla 30
Producción de servicios de salud - Red adscrita - Distrito -Bogotá, D.C. 2007

Concepto	Pob.Pobre No Aseg.	No POSS	Subsidiado	Contributivo	Otros	Total
Dosis de biológico aplicadas	837,643	0	721,460	1,741,015	130,817	3,430,935
Controles de enfermería (Atención prenatal / crecimiento y desarrollo)	129,933	0	127,737	38	223	257,931
Citologías cervicovaginales tomadas	96,540	0	91,804	204	850	189,398
Consultas de medicina general electivas realizadas	856,458	0	968,148	2,888	11,406	1,838,900
Consultas de medicina general urgentes realizadas	291,196	0	318,396	31,255	44,650	685,497
Consultas de medicina especializada realizadas	802,458	1,870	175,020	24,921	36,880	1,041,149
Consultas de medicina especializada urgentes realizadas	81,851	0	46,929	5,807	8,779	143,366
Otras consultas electivas realizadas por prof. diferentes a médico, enfermero u odontólogo (Incluye Psicología, Nutricionista, Optometría y otras)	186,729	0	41,761	943	2,015	231,448
Total de consultas de odontología realizadas (valoración)	484,034	0	568,556	577	2,684	1,055,851
Número de sesiones de odontología realizadas	65,184	0	54,456	0	0	119,640
Total de tratamientos terminados	287,082	0	230,331	404	1,229	519,046
Sellantes aplicados	341,040	0	388,082	77	516	729,715
Superficies obturadas (cualquier material)	396,415	0	312,065	127	1,162	709,769
Exodoncias (cualquier tipo)	62,549	0	44,341	50	588	107,528
Partos vaginales	16,625	0	11,991	443	595	29,654
Partos por cesárea	6,683	0	4,411	174	269	11,537
Total de egresos	143,302	1,019	64,629	6,848	11,335	227,133
...Egresos obstétricos (partos, cesáreas y otros egresos obstétricos)	29,231	0	19,031	928	1,375	50,565
...Egresos quirúrgicos (Sin incluir partos, cesáreas y otros egresos obstétricos)	19,108	273	6,576	1,247	2,102	29,306
...Egresos no quirúrgicos (No incluye salud mental, partos, cesáreas y otros egresos obstétricos)	80,135	603	33,784	3,911	6,214	124,647
...Egresos salud mental	2,440	0	235	91	150	2,916
Pacientes en Observación	39,306	0	28,132	4,689	5,106	77,233
Pacientes en Cuidados Intermedios	8,070	129	3,176	346	999	12,720
Pacientes Unidad Cuidados Intensivos	4,318	14	1,827	325	495	6,979
Total de días estancia de los egresos	572,138	3,056	209,175	29,409	51,207	864,985
...Días estancia de los egresos obstétricos (Partos, cesáreas y otros obstétricos)	55,624	0	36,482	1,979	2,843	96,928
...Días estancia de los egresos quirúrgicos (Sin incluir partos, cesáreas y otros obstétricos)	82,779	707	28,896	5,610	9,705	127,697
...Días estancia de los egresos No quirúrgicos (No incluye salud mental, partos, cesáreas y otros obstétricos)	319,671	1,702	108,164	15,273	25,841	470,651

Continúa

Continuación tabla 30. Producción de servicios de salud - Red adscrita - Distrito -Bogotá, D.C. 2007

Concepto	Pob.Pobre No Aseg.	No POSS	Subsidiado	Contributivo	Otros	Total
...Días estancia de los egresos salud mental	40,207	0	4,219	1,573	2,785	48,784
...Días estancia Cuidados Intermedios.	40,863	395	18,560	2,074	6,220	68,112
...Días estancia Cuidados Intensivos	32,994	252	12,854	2,900	3,813	52,813
Total de días cama ocupados *	0	0	0	0	0	859,161
Total de días cama disponibles *	0	0	0	0	0	972,188
Total de cirugías realizadas (Sin incluir partos, cesáreas y otros obstétricos)	77,919	701	26,604	4,758	5,983	115,965
...Cirugías grupos 2-6	35,455	178	11,229	1,782	2,016	50,660
...Cirugías grupos 7-10	32,669	344	11,205	2,022	2,589	48,829
...Cirugías grupos 11-13	6,097	101	2,449	603	876	10,126
...Cirugías grupos 20-23	3,698	78	1,721	351	502	6,350
Exámenes de laboratorio	3,508,891	6,718	1,872,835	140,682	247,396	5,776,522
Número de imágenes diagnósticas tomadas	406,502	2,330	224,542	26,537	52,158	712,069
Número de sesiones de terapias respiratorias realizadas	524,224	0	238,895	20,903	30,414	814,436
Número de sesiones de terapias físicas	114,516	0	150,824	4,525	14,045	283,910
Número de sesiones de otras terapias (sin incluir respiratorias y físicas)	61,619	0	43,987	2,190	3,567	111,363

Fuente: Secretaría Distrital de Salud de Bogotá. Análisis y Políticas de Servicios de Salud. Sistema de Información CIP - - Bogotá, D.C. 2007

* El sistema de información del Ministerio de Protección Social no captura la información del total días cama ocupada y disponible, por régimen de afiliación.

**DEMANDA ATENDIDA TOTAL
BOGOTÁ**

**Registro Individual de Prestación de
Servicios de Salud (RIPS)**

Tabla 1

Demanda atendida población vinculada total Bogotá, D.C. 2007

Tipo atención	Red adscrita			Red no adscrita			Total		
	Número de atenciones	Número de Individuos	Concentración	Número de atenciones	Número de Individuos	Concentración	Número de atenciones	Número de Individuos	Concentración
Consultas	1,660,420	511,745	3.24	62,333	2,075	30.04	1,722,753	513,820	3.35
Hospitalizaciones	105,041	83,502	1.26	5,813	2,425	2.4	110,854	85,927	1.29
Procedimientos	4,367,769	476,688	9.16	214,410	5,086	42.16	4,582,179	481,774	9.51
Urgencias	401,649	198,645	2.02	6,480	2,999	2.16	408,129	201,644	2.02
Total	6,534,879			289,036			6,823,915		

Fuente: : Rips reportados por los prestadores a la Secretaría Distrital de Salud y validados por el Grupo de información.Dirección de Planeación y Sistemas. Bogotá, D.C.2007

Individuos únicos atendidos	659,851
-----------------------------	---------

Tabla 2

Demanda atendida población vinculada por grupos de edad: Ciclo vital total Bogotá, D.C. 2007

Ciclos vitales	Tipo atención	Red adscrita			Red no adscrita			Total		
		Número de atenciones	Número de Individuos	Concentración	Número de atenciones	Número de Individuos	Concentración	Número de atenciones	Número de Individuos	Concentración
< 1 año	Consultas	126,710	46,414	2.73	744	295	2.52	127,454	46,709	2.73
	Hospitalizaciones	17,369	14,328	1.21	740	555	1.33	18,109	14,883	1.22
	Procedimientos	421,088	47,901	8.79	39,850	956	41.68	460,938	48,857	9.43
	Urgencias	55,549	26,979	2.06	1,823	941	1.94	57,372	27,920	2.05
	Total	620,716			43,157			663,873		
1-5 años	Consultas	200,089	80,634	2.48	1,758	610	2.88	201,847	81,244	2.48
	Hospitalizaciones	13,561	11,223	1.21	965	723	1.33	14,526	11,946	1.22
	Procedimientos	338,220	70,841	4.77	31,575	1,683	18.76	369,795	72,524	5.1
	Urgencias	63,630	32,584	1.95	1,878	1,120	1.68	65,508	33,704	1.94
	Total	615,500			36,176			651,676		
6-9 años	Consultas	114,203	46,753	2.44	903	263	3.43	115,106	47,016	2.45
	Hospitalizaciones	3,627	3,145	1.15	244	182	1.34	3,871	3,327	1.16
	Procedimientos	185,527	37,324	4.97	8,484	662	12.82	194,011	37,986	5.11
	Urgencias	16,571	10,555	1.57	371	258	1.44	16,942	10,813	1.57
	Total	319,928			10,002			329,930		
10-14 años	Consultas	108,158	46,330	2.33	1,023	207	4.94	109,181	46,537	2.35
	Hospitalizaciones	3,479	2,984	1.17	387	181	2.14	3,866	3,165	1.22
	Procedimientos	213,300	38,444	5.55	9,384	542	17.31	222,684	38,986	5.71
	Urgencias	16,824	10,510	1.6	344	211	1.63	17,168	10,721	1.6
	Total	341,761			11,138			352,899		
15-18 años	Consultas	179,880	66,233	2.72	495	93	5.32	180,375	66,326	2.72
	Hospitalizaciones	12,040	9,936	1.21	188	85	2.21	12,228	10,021	1.22
	Procedimientos	479,228	60,103	7.97	6,101	229	26.64	485,329	60,332	8.04
	Urgencias	48,071	22,517	2.13	123	65	1.89	48,194	22,582	2.13
	Total	719,219			6,907			726,126		
19-26 años	Consultas	269,548	68,852	3.91	7,190	78	92.18	276,738	68,930	4.01
	Hospitalizaciones	21,886	17,627	1.24	457	93	4.91	22,343	17,720	1.26
	Procedimientos	800,845	70,641	11.34	13,705	158	86.74	814,550	70,799	11.51
	Urgencias	78,750	35,204	2.24	203	55	3.69	78,953	35,259	2.24
	Total	1,171,029			21,555			1,192,584		
27-44 años	Consultas	322,189	86,228	3.74	28,156	190	148.19	350,345	86,418	4.05
	Hospitalizaciones	17,484	13,728	1.27	1,335	224	5.96	18,819	13,952	1.35
	Procedimientos	914,402	85,302	10.72	39,028	303	128.81	953,430	85,605	11.14
	Urgencias	71,361	35,407	2.02	489	116	4.22	71,850	35,523	2.02
	Total	1,325,436			69,008			1,394,444		
45-59 años	Consultas	172,999	41,999	4.12	15,568	189	82.37	188,567	42,188	4.47
	Hospitalizaciones	6,680	4,726	1.41	808	198	4.08	7,488	4,924	1.52
	Procedimientos	493,753	39,411	12.53	35,665	295	120.9	529,418	39,706	13.33
	Urgencias	26,797	14,082	1.9	678	127	5.34	27,475	14,209	1.93
	Total	700,229			52,719			752,948		
> 60 años	Consultas	166,644	28,302	5.89	6,496	150	43.31	173,140	28,452	6.09
	Hospitalizaciones	8,915	5,805	1.54	689	184	3.74	9,604	5,989	1.6
	Procedimientos	521,406	26,721	19.51	30,618	258	118.67	552,024	26,979	20.46
	Urgencias	24,096	10,807	2.23	571	106	5.39	24,667	10,913	2.26
	Total	721,061			38,374			759,435		
Total	Consultas	1,660,420	511,745	3.24	62,333	2,075	30.04	1,722,753	513,820	3.35
	Hospitalizaciones	105,041	83,502	1.26	5,813	2,425	2.4	110,854	85,927	1.29
	Procedimientos	4,367,769	476,688	9.16	214,410	5,086	42.16	4,582,179	481,774	9.51
	Urgencias	401,649	198,645	2.02	6,480	2,999	2.16	408,129	201,644	2.02
	Total	6,534,879			289,036			6,823,915		

Fuente: : Rips reportados por los prestadores a la Secretaría Distrital de Salud y validados por el Grupo de información. Dirección de Planeación y Sistemas. Bogotá, D.C. 2007

Tabla 3

Atenciones resolutivas y de P y P total Bogotá, D.C. 2007

Tipo atención	Tipo finalidad	Red adscrita			Red no adscrita			Total		
		Número de atenciones	Número de Individuos	Concentración	Número de atenciones	Número de Individuos	Concentración	Número de atenciones	Número de Individuos	Concentración
Consultas	Resolutivo	1,107,647	422,103	2.62	61,648	3,910	15.77	1,169,295	426,013	2.74
	P y P	552,773	250,161	2.21	685	17	40.29	553,458	250,178	2.21
	Total	1,660,420			62,333			1,722,753		
Hospitalizaciones	Hospitalizaciones	105,041	83,502	1.26	5,813	2,840	2.05	110,854	86,342	1.28
	Total	105,041			5,813			110,854		
Procedimientos	Resolutivo	3,176,767	389,870	8.15	214,274	9,395	22.81	3,391,041	399,265	8.49
	P y P	1,187,325	254,397	4.67	121	56	2.16	1,187,446	254,453	4.67
	Detección enfermedad profesional	3,677	2,884	1.27	15	8	1.88	3,692	2,892	1.28
	Total	4,367,769			214,410			4,582,179		
Urgencias	Consultas	265,436	177,199	1.5	5,484	3,545	1.55	270,920	180,744	1.5
	Observación	136,213	97,548	1.4	996	591	1.69	137,209	98,139	1.4
	Total	401,649			6,480			408,129		
Total		6,534,879	1,677,664	3.9	289,036	20,362	14.19	6,823,915	1,698,026	4.02

Fuente : Rips reportados por los prestadores a la Secretaría Distrital de Salud y validados por el Grupo de información. Dirección de Planeación y Sistemas. Bogotá, D.C.2007

Tabla 4

Atención resolutive: Consultas según tipo, total Bogotá, D.C. Año 2007

Tipo atención	Red adscrita			Red no adscrita			Total		
	Número de atenciones	Número de Individuos	Concentración	Número de atenciones	Número de Individuos	Concentración	Número de atenciones	Número de Individuos	Concentración
Consulta de medicina general	436,307	248,798	1.75	433	106	4.08	436,740	248,904	1.75
Consulta de medicina especializada	397,866	169,341	2.35	15,039	3,558	4.23	412,905	172,899	2.39
Consulta de odontología general	82,476	74,224	1.11	2	2	1	82,478	74,226	1.11
Consulta de odontología especializada	5,528	4,804	1.15	108	66	1.64	5,636	4,870	1.16
Consultas de: Nutrición, Psicología, Optometría, Trabajo social, Foniatría y Fonoaudiología, Fisioterapia, Terapias	103,949	44,016	2.36	11,423	542	21.08	115,372	44,558	2.59
Mal codificadas	81,521	40,215	2.03	34,643	688	50.35	116,164	40,903	2.84
Individuos únicos atendidos	1,107,647			61,648			1,169,295		

Fuente: : Rips reportados por los prestadores a la Secretaría Distrital de Salud y validados por el Grupo de información. Dirección de Planeación y Sistemas. Bogotá, D.C. 2007

Tabla 5

Atención resolutiva: procedimientos según tipo total Bogotá, D.C. 2007

Tipo procedimiento	Procedimiento	Red adscrita			Red no adscrita			Total		
		Número de atenciones	Número de Individuos	Concentración	Número de atenciones	Número de Individuos	Concentración	Número de atenciones	Número de Individuos	Concentración
Diagnósticos invasivos quirúrgicos	Procedimientos e intervenciones quirúrgicas	13,923	11,339	1.23	1,254	850	1.48	15,177	12,189	1.25
	Total	13,923			1,254			15,177		
Diagnósticos no invasivos	Laboratorio Clínico	1,422,129	192,412	7.39	97,847	4,395	22.26	1,519,976	196,807	7.72
	Radiología general	156,663	79,042	1.98	6,288	2,535	2.48	162,951	81,577	2.
	Radiología especial e intervencionista	193	150	1.29	11	6	1.83	204	156	1.31
	Radiología computarizada TAC	8,661	6,842	1.27	1,738	984	1.77	10,399	7,826	1.33
	Radiología con otras técnicas no radiológicas	65,713	42,461	1.55	2,269	1,479	1.53	67,982	43,940	1.55
	Estudios vasculares no invasivo	3,513	2,777	1.27	170	130	1.31	3,683	2,907	1.27
	Resonancia nuclear magnética	200	180	1.11	3,065	2,355	1.3	3,265	2,535	1.29
	Otras técnicas de diagnóstico por imagen	0	0	0	176	153	1.15	176	153	1.15
	Otros estudios de imagenología	0	0	0	31	18	1.72	31	18	1.72
	Mediciones anatómicas, fisiológicas y exámenes manuales	97,382	43,699	2.23	10,372	2,207	4.7	107,754	45,906	2.35
	Medicina nuclear	1,087	818	1.33	1,430	1,109	1.29	2,517	1,927	1.31
	Pruebas funcionales	731	464	1.58	62	49	1.27	793	513	1.55
	Sistema visual y auditivo	11,509		1.16	120	99	1.21	11,629	9,984	1.16
Total	1,767,781			123,579			1,891,360			
Terapeúticos invasivos	Procedimientos e intervenciones quirúrgicas	69,741	46,658	1.49	1,535	493	3.11	71,276	47,151	1.51
	Total	69,741			1,535			71,276		
Terapeúticos no quirúrgicos	Medicina nuclear	0	0	0	20	20	1.	20	20	1.
	Desempeño funcional y rehabilitación	229,822	31,776	7.23	36,424	1,565	23.27	266,246	33,341	7.99
	Salud Mental	23,701	5,902	4.02	8,316	340	24.46	32,017	6,242	5.13
	Otros procedimientos no quirúrgicos	4,058	3,390	1.2	189	10	18.9	4,247	3,400	1.25
	De Salud oral (en dientes y encías)	201,097	77,660	2.59	49	18	2.72	201,146	77,678	2.59
	Total	458,678			44,998			503,676		
Otros procedimientos resolutivos no incluidos	Otros procedimientos resolutivos	866,644	204,029	4.25	42,908	3,266	13.14	909,552	207,295	4.39
	Total	866,644			42,908			909,552		
Total		3,176,767			214,274			3,391,041		

Fuente: : Rips reportados por los prestadores a la Secretaría Distrital de Salud y validados por el Grupo de información.Dirección de Planeación y Sistemas. Bogotá, D.C.2007

Tabla 6

Atenciones resolutivas egresos hospitalarios por especialidades básicas total area de influencia y no influencia. Bogotá, D.C. 2007

Egresos por especialidades básicas	Red adscrita			Red no adscrita			Total		
	Número de atenciones	Número de Individuos	Concentración	Número de atenciones	Número de Individuos	Concentración	Número de atenciones	Número de Individuos	Concentración
Pediatricos	37,804	31,492	1.20	2,336	1,780	1.31	40,140	33,272	1.21
Quirurgicos	13,928	10,060	1.20	580	222	1.20	14,508	10,282	1.20
Obstetricos	29,214	24,513	1.20	45	45	1.20	29,259	24,558	1.20
Medicina interna	24,095	18,929	1.20	2,852	796	1.20	26,947	19,725	1.20
Total	105,041	84,994		5,813	2,843		110,854	87,837	

Fuente: : Rips reportados por los prestadores a la Secretaría Distrital de Salud y validados por el Grupo de información. Dirección de Planeación y Sistemas. Bogotá, D.C.2007

Tabla 7

Atención de Promoción y Prevención por Grupo de Edad: Ciclo Vital total Bogotá, D.C. 2007

Ciclos vitales	Tipo de atención	Red adscrita			Red no adscrita			Total		
		Número de atenciones	Número de Individuos	Concentración	Número de atenciones	Número de Individuos	Concentración	Número de atenciones	Número de Individuos	Concentración
< 1 año	Consultas	40,596	23,731	1.71	0	0	0	40,596	23,731	1.71
	Procedimientos	35,089	16,482	2.13	4	3	1.33	35,093	16,485	2.13
	Total	75,685			4			75,689		
1-5 años	Consultas	71,492	39,229	1.82	0	0	0	71,492	39,229	1.82
	Procedimientos	80,422	33,162	2.43	38	15	2.53	80,460	33,177	2.43
	Total	151,914			38			151,952		
Individuos únicos atendidos	Consultas	32,754	19,708	1.66	0	0	0	32,754	19,708	1.66
	Procedimientos	63,874	18,350	3.48	26	9	2.89	63,900	18,359	3.48
	Total	96,628			26			96,654		
10-14 años	Consultas	29,211	18,042	1.62	0	0	0	29,211	18,042	1.62
	Procedimientos	87,697	20,298	4.32	5	5	1.	87,702	20,303	4.32
	Total	116,908			5			116,913		
15-18 años	Consultas	69,608	29,608	2.35	0	0	0	69,608	29,608	2.35
	Procedimientos	163,162	33,618	4.85	12	3	4.	163,174	33,621	4.85
	Total	232,770			12			232,782		
19-26 años	Consultas	137,056	42,199	3.25	130	3	43.33	137,186	42,202	3.25
	Procedimientos	265,699	43,674	6.08	2	2	1.	265,701	43,676	6.08
	Total	402,755			132			402,887		
27-44 años	Consultas	112,429	46,468	2.42	348	8	43.5	112,777	46,476	2.43
	Procedimientos	279,121	53,142	5.25	21	12	1.75	279,142	53,154	5.25
	Total	391,550			369			391,919		
45-59 años	Consultas	36,766	19,890	1.85	131	4	32.75	36,897	19,894	1.85
	Procedimientos	129,110	22,900	5.64	8	5	1.6	129,118	22,905	5.64
	Total	165,876			139			166,015		
> 60 años	Consultas	22,861	11,286	2.03	76	2	38.	22,937	11,288	2.03
	Procedimientos	83,151	12,771	6.51	5	2	2.5	83,156	12,773	6.51
	Total	106,012			81			106,093		
Total	Consultas	552,773	250,161	2.21	685	17	40.29	553,458	250,178	2.21
	Procedimientos	1,187,325	254,397	4.67	121	56	2.16	1,187,446	254,453	4.67
	Total	1,740,098			806			1,740,904		

Fuente: : Rips reportados por los prestadores a la Secretaría Distrital de Salud y validados por el Grupo de información. Dirección de Planeación y Sistemas. Bogotá, D.C. 2007

Tabla 8

Atención de P y P: Consultas según Finalidad total Bogotá, D.C. 2007

Tripo finalidad	Profesional	Red adscrita			Red no adscrita			Total		
		Número de atenciones	Número de Individuos	Concentración	Número de atenciones	Número de Individuos	Concentración	Número de atenciones	Número de Individuos	Concentración
Atención del parto (atención del embarazo y del postparto)	Medico	1,655	1,509	1.1	0	0	0	1,655	1,509	1.1
	Otros profesionales	1,186	1,026	1.16	0	0	0	1,186	1,026	1.16
	Total	2,841			0			2,841		
Atención del Recién Nacido	Medico	6,919	5,270	1.31	0	0	0	6,919	5,270	1.31
	Otros profesionales	2,023	1,576	1.28	684	16	42.75	2,707	1,592	1.7
	Total	8,942			684			9,626		
Individuos únicos atendidos	Medico	13,499	10,003	1.35	0	0	0	13,499	10,003	1.35
	Enfermera	51,871	38,163	1.36	0	0	0	51,871	38,163	1.36
	Otros profesionales	601	569	1.06	0	0	0	601	569	1.06
	Total	65,971			0			65,971		
Detección alteraciones de crecimiento y desarrollo en menor de 10 años	Medico	63,387	46,275	1.37	0	0	0	63,387	46,275	1.37
	Enfermera	42,426	32,418	1.31	0	0	0	42,426	32,418	1.31
	Otros profesionales	23,610	19,702	1.2	0	0	0	23,610	19,702	1.2
	Total	129,423			0			129,423		
Detección alteraciones del desarrollo en joven	Medico	50,346		1.33	0	0	0	50,346	37,821	1.33
	Enfermera	24,859	16,202	1.53	0	0	0	24,859	16,202	1.53
	Otros profesionales	24,490	20,884	1.17	0	0	0	24,490	20,884	1.17
	Total	99,695			0			99,695		
Detección alteraciones del embarazo	Medico	58,273	25,926	2.25	0	0	0	58,273	25,926	2.25
	Enfermera	30,917	17,885	1.73	0	0	0	30,917	17,885	1.73
	Otros profesionales	14,586	9,907	1.47	0	0	0	14,586	9,907	1.47
	Total	103,776			0			103,776		
Detección alteraciones del adulto	Medico	58,346	43,973	1.33	1	1	1.	58,347	43,974	1.33
	Enfermera	34,452	27,054	1.27	0	0	0	34,452	27,054	1.27
	Otros profesionales	33,559	29,251	1.15	0	0	0	33,559	29,251	1.15
	Total	126,357			1			126,358		
Detección alteraciones de agudeza visual	Medico	446	389	1.15	0	0	0	446	389	1.15
	Optometra	15,280	13,533	1.13	0	0	0	15,280	13,533	1.13
	Otros profesionales	41	39	1.05	0	0	0	41	39	1.05
	Total	15,767			0			15,767		
Detección de Enfermedad profesional	Medico	1	1	1.	0	0	0	1	1	1.
	Total	1			0			1		
Total	Medico	252,872	171,167	1.48	1	1	1.	252,873	171,168	1.48
	Enfermera	184,525	131,722	1.4	0	0	0	184,525	131,722	1.4
	Optometra	15,280	13,533	1.13	0	0	0	15,280	13,533	1.13
	Otros profesionales	100,096	82,954	1.21	684	16	42.75	100,780	82,970	1.21
	Total	552,773			685			553,458		

Fuente: : Rips reportados por los prestadores a la Secretaría Distrital de Salud y validados por el Grupo de información. Dirección de Planeación y Sistemas. Bogotá, D.C. 2007

Tabla 9
Atenciones de P y P Procedimientos según finalidad total Bogotá, D.C. 2007

Tipo procedimiento de P y P		Red adscrita			Red no adscrita			Total		
		Número de atenciones	Número de Individuos	Concentración	Número de atenciones	Número de Individuos	Concentración	Número de atenciones	Número de Individuos	Concentración
Detección temprana	Agudeza visual	47,110	43,216	1.09	0	0	0	47,110	43,216	1.09
	Citología (laboratorio de patología)	58,389	52,145	1.12	0	0	0	58,389	52,145	1.12
	Laboratorio clínico	384,587	72,526	5.3	1	1	1.	384,588	72,527	5.3
	Imagenología: Mamografía Ultrasonografía pélvica	3,947	2,491	1.58	0	0	0	3,947	2,491	1.58
	Otros detección temprana	180,465	69,381	2.6	3	3	1.	180,468	69,384	2.6
	Total	674,498			4			674,502		
Individuos únicos atendidos	Planificación familiar	4,031	3,731	1.08	0	0	0	4,031	3,731	1.08
	Vacunación	32,058	15,135	2.12	0	0	0	32,058	15,135	2.12
	Fluorización	3,655	3,428	1.07	14	10	1.4	3,669	3,438	1.07
	Sellantes	104,126	37,107	2.81	19	10	1.9	104,145	37,117	2.81
	Profilaxis oral	1,121	1,105	1.01	0	0	0	1,121	1,105	1.01
	Control de placa dental	114,350	99,533	1.15	8	7	1.14	114,358	99,540	1.15
	Detartraje supragingival	94,976	53,137	1.79	2	1	2.	94,978	53,138	1.79
	Educación en salud oral	998	851	1.17	9	6	1.5	1,007	857	1.18
	Otros protección específica	93,969		1.78	58	34	1.71	94,027	52,923	1.78
	Total	449,284			110			449,394		
Otros	Detección temprana en enfermedad profesional	3,677	2,884	1.27	15	8	1.88	3,692	2,892	1.28
	Promover la salud integral en los niños, niñas y adolescentes	13,168	9,484	1.39	2	2	1.	13,170	9,486	1.39
	Promover la salud sexual y reproductiva	19,025	13,412	1.42	0	0	0	19,025	13,412	1.42
	Promover la salud en la tercera edad	614	586	1.05	1	1	1.	615	587	1.05
	Promover la convivencia pacífica con énfasis en el ámbito intrafamiliar	2,373	2,157	1.1	1	1	1.	2,374	2,158	1.1
	Desestimular la exposición al tabaco, al alcohol y a las sustancias psicoactivas	372	344	1.08	2	1	2.	374	345	1.08
	Promover las condiciones sanitarias del ambiente intradomiciliario	564	545	1.03	0	0	0	564	545	1.03
	Incrementar el conocimiento de los afiliados en los derechos y deberes, en el uso adecuado de los servicios de salud	2,892	2,765	1.05	0	0	0	2,892	2,765	1.05
	Promover la Lactancia materna	5,730	4,523	1.27	0	0	0	5,730	4,523	1.27
	Promoción de la salud enfermedades crónicas	2,138	1,539	1.39	0	0	0	2,138	1,539	1.39
	Control o seguimiento de crónicas	525	399	1.32	0	0	0	525	399	1.32
	Promoción de hábitos alimentarios	12,841	11,530	1.11	0	0	0	12,841	11,530	1.11
	Otros procedimientos	3,301	2,952	1.12	1	1	1.	3,302	2,953	1.12
	Total	67,220			22			67,242		
Total	1,191,002			136			1,191,138			

Fuente: : Rips reportados por los prestadores a la Secretaría Distrital de Salud y validados por el Grupo de información.Dirección de Planeación y Sistemas. Bogotá, D.C.2007

Tabla 10
Causas externas más frecuentes en la Consulta total Bogotá, D.C. 2007

Causa Externa	Red adscrita			Red no adscrita			Total		
	Consultas			Consultas			Total		
	Frecuencia	Porcentaje por frecuencia	Porcentaje acumulado	Frecuencia	Porcentaje por frecuencia	Porcentaje acumulado	Frecuencia	Porcentaje por frecuencia	Porcentaje acumulado
Enfermedad general	1,115,679	67.19	67.19	53,492	85.82	85.82	1,169,171	67.87	67.87
Otra	539,632	32.50	99.69	8,036	12.89	98.71	547,668	31.79	99.66
Otro tipo de accidente	2,771	.17	99.86	79	.13	98.84	2,850	.17	99.82
Sospecha de maltrato	1,673	.10	99.96	0	.00	98.84	1,673	.10	99.92
Accidente de trabajo	4	.00	99.96	684	1.10	99.93	688	.04	99.96
Individuos únicos	403	.02	99.98	0	.00	99.93	403	.02	99.98
Lesión por agresión	134	.01	99.99	8	.01	99.95	142	.01	99.99
Accidente de tránsito	43	.00	100.00	33	.05	100.00	76	.00	100.00
Sospecha de maltrato	34	.00	100.00	0	.00	100.00	34	.00	100.00
Enfermedad profesional	18	.00	100.00	0	.00	100.00	18	.00	100.00
Accidente rábico	12	.00	100.00	0	.00	100.00	12	.00	100.00
Sospecha de violencia	9	.00	100.00	0	.00	100.00	9	.00	100.00
Lesión auto infligida	5	.00	100.00	1	.00	100.00	6	.00	100.00
Accidente ofídico	3	.00		0	.00	100.00	3	.00	100.00
Total	1,660,420	100.00		62,333	100.00		1,722,753	100.00	

Fuente: : Rips reportados por los prestadores a la Secretaría Distrital de Salud y validados por el Grupo de información.Dirección de Planeación y Sistemas. Bogotá, D.C.2007

Tabla 11
Causas externas mas frecuentes en la Hospitalización total Bogotá, D.C. 2007

Causa Externa	Red adscrita			Red no adscrita			Total		
	Hospitalizaciones			Hospitalizaciones					
	Frecuencia	Porcentaje por frecuencia	Porcentaje acumulado	Frecuencia	Porcentaje por frecuencia	Porcentaje acumulado	Frecuencia	Porcentaje por frecuencia	Porcentaje acumulado
Enfermedad general	80,084	76.24	76.24	4,495	77.33	77.33	84,579	76.30	76.30
Otra	16,335	15.55	91.79	1,078	18.54	95.87	17,413	15.71	92.01
Otro tipo de accidente	7,303	6.95	98.74	197	3.39	99.26	7,500	6.77	98.77
Lesión por agresión	1,100	1.05	99.79	32	.55	99.81	1,132	1.02	99.79
Lesión auto infligida	80	.08	99.87	2	.03	99.85	82	.07	99.87
Sospecha de abuso sexual	59	.06	99.92	0	.00	99.85	59	.05	99.92
Accidente de tránsito	28	.03	99.95	3	.05	99.90	31	.03	99.95
Accidente rábico	21	.02	99.97	2	.03	99.93	23	.02	99.97
Accidente de trabajo	9	.01	99.98	0	.00	99.93	9	.01	99.98
Sospecha de maltrato físico	5	.00	99.98	3	.05	99.98	8	.01	99.98
Enfermedad profesional	5	.00	99.99	0	.00	99.98	5	.00	99.99
Evento catastrófico	4	.00	99.99	1	.02	100.00	5	.00	99.99
Sospecha de violencia sexual	3	.00	100.00	0	.00	100.00	3	.00	100.00
Accidente ofídico	3	.00	100.00	0	.00	100.00	3	.00	100.00
Sospecha de maltrato emocional	2	.00	100.00	0	.00	100.00	2	.00	100.00
Total	105,041	100.00		5,813	100.00		110,854	100.00	

Fuente: : Rips reportados por los prestadores a la Secretaría Distrital de Salud y validados por el Grupo de información.Dirección de Planeación y Sistemas. Bogotá, D.C.2007

Tabla 12

Causas externas mas frecuentes en Urgencias total Bogotá, D.C. 2007

Causa Externa	Red adscrita			Red no adscrita					
	Urgencias			Urgencias			Total		
	Frecuencia	Porcentaje por frecuencia	Porcentaje acumulado	Frecuencia	Porcentaje por frecuencia	Porcentaje acumulado	Frecuencia	Porcentaje por frecuencia	Porcentaje acumulado
Enfermedad general	352,571	87.78	87.78	6,309	97.36	97.36	358,880	87.93	87.93
Otra	27,238	6.78	94.56	43	.66	98.02	27,281	6.68	94.62
Otro tipo de accidente	17,854	4.45	99.01	83	1.28	99.31	17,937	4.39	99.01
Lesión por agresión	3,368	.84	99.85	41	.63	99.94	3,409	.84	99.85
Accidente rábico	243	.06	99.91	0	.00	99.94	243	.06	99.91
Lesión auto infligida	148	.04	99.94	1	.02	99.95	149	.04	99.94
Sospecha de abuso sexual	102	.03	99.97	0	.00	99.95	102	.02	99.97
Accidente de trabajo	40	.01	99.98	0	.00	99.95	40	.01	99.98
Accidente de tránsito	25	.01	99.99	2	.03	99.98	27	.01	99.99
Enfermedad profesional	21	.01	99.99	0	.00	99.98	21	.01	99.99
Sospecha de maltrato físico	15	.00	99.99	0	.00	99.98	15	.00	99.99
Sospecha de maltrato emocional	7	.00	100.00	0	.00	99.98	7	.00	100.00
Sospecha de violencia sexual	5	.00	100.00	1	.02	100.00	6	.00	100.00
Accidente ofídico	6	.00	100.00	0	.00	100.00	6	.00	100.00
Evento catastrófico	6	.00	100.00	0	.00	100.00	6	.00	100.00
Total	401,649	100.00		6,480	100.00		408,129	100.00	

Fuente: : Rips reportados por los prestadores a la Secretaría Distrital de Salud y validados por el Grupo de información. Dirección de Planeación y Sistemas. Bogotá, D.C. 2007

Tabla 13

Diagnósticos más frecuentes en la Consulta total Bogotá, D.C. 2007

Diagnósticos más frecuentes en la consulta	Red adscrita		
	Frecuencia	Porcentaje por frecuencia	Porcentaje acumulado
HIPERTENSION ESENCIAL (PRIMARIA)	50,309	5.18	5.18
CARIES DE LA DENTINA	48,972	5.04	10.22
RINOFARINGITIS AGUDA (RESFRIADO COMUN)	33,055	3.40	13.62
OTROS DOLORES ABDOMINALES Y LOS NO ESPECIFICADOS	29,595	3.05	16.67
INFECCION DE VIAS URINARIAS, SITIO NO ESPECIFICADO	21,309	2.19	18.86
DOLOR ABDOMINAL LOCALIZADO EN PARTE SUPERIOR	15,067	1.55	20.41
PARASITOSIS INTESTINAL, SIN OTRA ESPECIFICACION	14,465	1.49	21.90
LUMBAGO NO ESPECIFICADO	13,359	1.38	23.28
VAGINITIS AGUDA	13,249	1.36	24.64
CARIES DENTAL, NO ESPECIFICADA	13,106	1.35	25.99
DIARREA Y GASTROENTERITIS DE PRESUNTO ORIGEN INFECCIOSO	12,940	1.33	27.32
CEFALEA	11,020	1.13	28.46
EXAMEN MEDICO GENERAL	10,269	1.06	29.51
BRONQUIOLITIS AGUDA, NO ESPECIFICADA	10,196	1.05	30.56
ENFERMEDAD PULMONAR OBSTRUCTIVA CRONICA, NO ESPECIFICADA	8,922	0.92	31.48
DOLOR EN ARTICULACION	8,532	0.88	32.36
GASTRITIS, NO ESPECIFICADA	8,450	0.87	33.23
RINITIS ALERGICA, NO ESPECIFICADA	8,415	0.87	34.10
CONTROL DE SALUD DE RUTINA DEL NIÑO	8,011	0.82	34.92
DOLOR PELVICO Y PERINEAL	6,731	0.69	35.61
SUPERVISION DE EMBARAZO NORMAL NO ESPECIFICADO	6,362	0.65	36.27
DERMATITIS ATOPICA, NO ESPECIFICADA	6,013	0.62	36.89
INFECCION AGUDA NO ESPECIFICADA DE LAS VIAS RESPIRATORIAS	5,587	0.58	37.46
DOLOR, NO ESPECIFICADO	5,256	0.54	38.00
OTRAS DEFORMIDADES CONGENITAS DE LA CADERA	4,902	0.50	38.51
OBESIDAD, NO ESPECIFICADA	4,745	0.49	39.00
GINGIVITIS CRONICA	4,612	0.47	39.47
VENAS VARICOSAS DE LOS MIEMBROS INFERIORES SIN ULCERA NI INFLAMACION	4,579	0.47	39.94
BRONCONEUMONIA, NO ESPECIFICADA	4,569	0.47	40.41
OTROS EXAMENES GENERALES	4,445	0.46	40.87
HIPOTIROIDISMO, NO ESPECIFICADO	4,442	0.46	41.33
HIPERPLASIA DE LA PROSTATA	4,405	0.45	41.78
EPILEPSIA, TIPO NO ESPECIFICADO	4,323	0.45	42.23
SUPERVISION DE EMBARAZO DE ALTO RIESGO, SIN OTRA	4,221	0.43	42.66
FARINGITIS AGUDA, NO ESPECIFICADA	4,190	0.43	43.09
OTROS SINTOMAS Y SIGNOS GENERALES ESPECIFICADOS	4,139	0.43	43.52
ASMA, NO ESPECIFICADA	4,095	0.42	43.94

Continúa

Fuente: : Rips reportados por los prestadores a la Secretaría Distrital de Salud y validados por el Grupo de información. Dirección de Planeación y Sistemas. Bogotá, D.C. 2007

Continuación tabla 13. Diagnósticos más frecuentes en la Consulta total Bogotá, D.C. 2007

Diagnósticos más frecuentes en la consulta	Red adscrita		
	Frecuencia	Porcentaje por	Porcentaje acumulado
HEMORRAGIA VAGINAL Y UTERINA ANORMAL, NO ESPECIFICADA	4,086	0.42	44.36
AMENORREA, SIN OTRA ESPECIFICACION	3,976	0.41	44.77
HIPERLIPIDEMIA NO ESPECIFICADA	3,909	0.40	45.17
CONSULTA PARA ATENCION Y SUPERVISION DE LA SALUD DE OTROS NIÑOS O LACTANTES SANOS	3,754	0.39	45.56
MIGRAÑA, NO ESPECIFICADA	3,675	0.38	45.94
DESNUTRICION PROTEICOALORICA LEVE	3,671	0.38	46.32
OTRAS GASTRITIS AGUDAS	3,607	0.37	46.69
PTERIGION	3,585	0.37	47.06
AMIGDALITIS AGUDA, NO ESPECIFICADA	3,437	0.35	47.41
DERMATITIS, NO ESPECIFICADA	3,410	0.35	47.76
DISPEPSIA	3,275	0.34	48.10
DISPLASIA CERVICAL LEVE	3,271	0.34	48.43
DIABETES MELLITUS, NO ESPECIFICADA SIN MENCION DE COMPLICACION	3,251	0.33	48.77
EXAMEN ODONTOLOGICO	3,240	0.33	49.10
HERNIA INGUINAL UNILATERAL O NO ESPECIFICADA, SIN OBSTRUCCION NI GANGRENA	3,157	0.32	49.43
ENFERMEDAD POR VIRUS DE LA INMUNODEFICIENCIA HUMANA (VIH), SIN OTRA ESPECIFICACION	3,124	0.32	49.75
TRASTORNO DE LA REFRACCION, NO ESPECIFICADO	3,032	0.31	50.06
SINDROME DEL COLON IRRITABLE SIN DIARREA	2,985	0.31	50.37
DOLOR LOCALIZADO EN OTRAS PARTES INFERIORES DEL ABDOMEN	2,972	0.31	50.67
SOPLO CARDIACO, NO ESPECIFICADO	2,836	0.29	50.97
BRONQUITIS AGUDA, NO ESPECIFICADA	2,804	0.29	51.26
RAIZ DENTAL RETENIDA	2,763	0.28	51.54
HIPERLIPIDEMIA MIXTA	2,730	0.28	51.82
GASTRITIS CRONICA, NO ESPECIFICADA	2,711	0.28	52.10
ARTROSIS, NO ESPECIFICADA	2,689	0.28	52.38
DOLOR EN EL PECHO AL RESPIRAR	2,677	0.28	52.65
DESNUTRICION PROTEICOALORICA , NO ESPECIFICADA	2,677	0.28	52.93
DOLOR EN EL PECHO, NO ESPECIFICADO	2,656	0.27	53.20
EXAMEN DURANTE EL PERIODO DE CRECIMIENTO RAPIDO EN LA INFANCIA	2,620	0.27	53.47
SUPERVISION DE OTROS EMBARAZOS NORMALES	2,617	0.27	53.74
SUPERVISION DE PRIMER EMBARAZO NORMAL	2,572	0.26	54.00
PREPUCIO REDUNDANTE, FIMOSIS Y PARAFIMOSIS	2,537	0.26	54.27
DERMATITIS ALERGICA DE CONTACTO, DE CAUSA NO ESPECIFICADA	2,478	0.26	54.52
CEFALEA DEBIDA A TENSION	2,439	0.25	54.77
HIPERCOLESTEROLEMIA PURA	2,416	0.25	55.02
OTITIS MEDIA, NO ESPECIFICADA	2,403	0.25	55.27
N/A	2,382	0.25	55.51
DIABETES MELLITUS NO INSULINODEPENDIENTE SIN MENCION DE	2,366	0.24	55.76

Continúa

Fuente: : Rips reportados por los prestadores a la Secretaría Distrital de Salud y validados por el Grupo de información. Dirección de Planeación y Sistemas. Bogotá, D.C.2007

Continuación tabla 13. Diagnósticos más frecuentes en la Consulta total Bogotá, D.C. 2007

Diagnósticos más frecuentes en la consulta	Red adscrita		
	Frecuencia	Porcentaje por frecuencia	Porcentaje acumulado
FIEBRE, NO ESPECIFICADA	2,336	0.24	56.00
HIPOGLICEMIA , NO ESPECIFICADA	2,333	0.24	56.24
MIALGIA	2,332	0.24	56.48
VAGINITIS, VULVITIS Y VULVOVAGINITIS EN ENFERMEDADES INFECCIOSAS Y PARASITARIAS CLASIFICADAS EN OTRA PARTE	2,318	0.24	56.72
OTROS SINDROMES DE CEFALEA ESPECIFICADOS	2,290	0.24	56.95
INFECCION AGUDA DE LAS VIAS RESPIRATORIAS SUPERIORES, NO ESPECIFICADA	2,276	0.23	57.19
EMBARAZO CONFIRMADO	2,219	0.23	57.41
MAREO Y DESVANECIMIENTO	2,195	0.23	57.64
DOLOR PRECORDIAL	2,169	0.22	57.86
DEFORMIDAD CONGENITA DE LA CADERA, NO ESPECIFICADA	2,142	0.22	58.08
PERTURBACION DE LA ACTIVIDAD Y DE LA ATENCION	2,105	0.22	58.30
OTROS RECIEN NACIDOS PRETERMINO	2,056	0.21	58.51
CONSTIPACION	2,028	0.21	58.72
HERNIA UMBILICAL SIN OBSTRUCCION NI GANGRENA	2,019	0.21	58.93
INTOXICACION ALIMENTARIA ESTAFILOCOCCICA	1,991	0.20	59.13
EXAMEN DEL ESTADO DE DESARROLLO DEL ADOLESCENTE	1,991	0.20	59.34
ESQUIZOFRENIA PARANOIDE	1,980	0.20	59.54
AMEBIASIS, NO ESPECIFICADA	1,839	0.19	59.73
LEIOMIOMA DEL UTERO, SIN OTRA ESPECIFICACION	1,837	0.19	59.92
MASTODINIA	1,810	0.19	60.11
GINGIVITIS AGUDA	1,802	0.19	60.29
PULPITIS	1,801	0.19	60.48
INSUFICIENCIA CARDIACA CONGESTIVA	1,800	0.19	60.66
ABDOMEN AGUDO	1,764	0.18	60.85
ESTADOS MENOPAUSICOS Y CLIMATERICOS FEMENINOS	1,762	0.18	61.03
SINUSITIS AGUDA, NO ESPECIFICADA	1,743	0.18	61.21
SEGUIMIENTO POSTPARTO, DE RUTINA	1,733	0.18	61.38
MASTOPATIA QUISTICA DIFUSA	1,731	0.18	61.56
EPILEPSIA Y SINDROMES EPILEPTICOS SINTOMATICOS RELACIONADOS CON LOCALIZACIONES (FOCALES) (PARCIALES) Y CON ATAQUES PARCIALES COMPLEJOS	1,693	0.17	61.74
ENFERMEDAD DEL REFLUJO GASTROESOFAGICO SIN ESOFAGITIS	1,685	0.17	61.91
LECTURA ELEVADA DE LA PRESION SANGUINEA, SIN DIAGNOSTICO DE HIPERTENSION	1,678	0.17	62.08
DOLOR EN MIEMBRO	1,677	0.17	62.26
DOLOR AGUDO	1,672	0.17	62.43
TRASTORNOS MENTALES Y DEL COMPORTAMIENTO DEBIDOS AL USO DE MULTIPLES DROGAS Y AL USO DE OTRAS SUSTANCIAS PSICOACTIVAS: SINDROME DE DEPENDENCIA	1,636	0.17	62.60
ANEMIA DE TIPO NO ESPECIFICADO	1,626	0.17	62.76
MIOPIA	1,619	0.17	62.93
NAUSEA Y VOMITO	1,600	0.16	63.10

Continúa

Fuente: : Rips reportados por los prestadores a la Secretaría Distrital de Salud y validados por el Grupo de información. Dirección de Planeación y Sistemas. Bogotá, D.C.2007

Continuación tabla 13. Diagnósticos más frecuentes en la Consulta total Bogotá, D.C. 2007

Diagnósticos más frecuentes en la consulta	Red adscrita		
	Frecuencia	Porcentaje por frecuencia	Porcentaje acumulado
CARIES LIMITADA AL ESMALTE	1,592	0.16	63.26
EPILEPSIA Y SINDROMES EPILEPTICOS IDIOPATICOS RELACIONADOS CON LOCALIZACIONES (FOCALES) (PARCIALES) Y CON ATAQUES DE INICIO LOCALIZADO	1,570	0.16	63.42
BRONQUITIS CRONICA NO ESPECIFICADA	1,559	0.16	63.58
DESVIACION DEL TABIQUE NASAL	1,541	0.16	63.74
ESCABIOSIS	1,528	0.16	63.90
CONJUNTIVITIS AGUDA, NO ESPECIFICADA	1,497	0.15	64.05
ENFERMEDAD INFLAMATORIA DEL CUELLO UTERINO	1,480	0.15	64.20
ARTRITIS REUMATOIDE, NO ESPECIFICADA	1,477	0.15	64.36
AMENAZA DE ABORTO	1,463	0.15	64.51
VERRUGAS VIRICAS	1,451	0.15	64.66
RETARDO EN DESARROLLO	1,443	0.15	64.80
COMPLICACION RELACIONADA CON EL EMBARAZO, NO ESPECIFICADA	1,435	0.15	64.95
AMENORREA SECUNDARIA	1,428	0.15	65.10
MICOSIS SUPERFICIAL, SIN OTRA ESPECIFICACION	1,412	0.15	65.24
INFECCION VIRAL, NO ESPECIFICADA	1,407	0.14	65.39
SINDROME DEL TUNEL CARPIANO	1,401	0.14	65.53
OTROS TRASTORNOS MENTALES ESPECIFICADOS DEBIDOS A LESION Y DISFUNCION CEREBRAL Y A ENFERMEDAD FISICA	1,397	0.14	65.68
ARTRITIS, NO ESPECIFICADA	1,391	0.14	65.82
OTROS CONTROLES GENERALES DE SALUD DE RUTINA DE OTRAS SUBPOBLACIONES DEFINIDAS	1,373	0.14	65.96
MASA NO ESPECIFICADA EN LA MAMA	1,356	0.14	66.10
OBESIDAD DEBIDA A EXCESO DE CALORIAS	1,349	0.14	66.24
DISPLASIA DEL CUELLO DEL UTERO, NO ESPECIFICADA	1,344	0.14	66.38
EPISTAXIS	1,319	0.14	66.51
VAGINITIS SUBAGUDA Y CRONICA	1,300	0.13	66.65
LUXACION CONGENITA DE LA CADERA, NO ESPECIFICADA	1,292	0.13	66.78
RINITIS CRONICA	1,283	0.13	66.91
VARICELA SIN COMPLICACIONES	1,281	0.13	67.04
ICTERICIA NEONATAL, NO ESPECIFICADA	1,268	0.13	67.18
ASMA PREDOMINANTEMENTE ALERGICA	1,267	0.13	67.31
OTRAS ENFERMEDADES PULMONARES OBSTRUCTIVAS CRONICAS ESPECIFICADAS	1,243	0.13	67.43
CATARATA SENIL, NO ESPECIFICADA	1,241	0.13	67.56
INCONTINENCIA URINARIA, NO ESPECIFICADA	1,210	0.12	67.69
SUPERVISION DE OTROS EMBARAZOS DE ALTO RIESGO	1,182	0.12	67.81
HIPOACUSIA, NO ESPECIFICADA	1,164	0.12	67.93
OTRAS COMPLICACIONES ESPECIFICADAS DEL EMBARAZO	1,159	0.12	68.05
ATENCION MATERNA POR CICATRIZ UTERINA DEBIDA A CIRUGIA PREVIA	1,148	0.12	68.17
CELULITIS DE SITIO NO ESPECIFICADO	1,143	0.12	68.28
DISMINUCION DE LA AGUDEZA VISUAL, SIN ESPECIFICACION	1,137	0.12	68.40
CISTITIS AGUDAS	1,108	0.11	68.51

Continúa

Fuente: : Rips reportados por los prestadores a la Secretaría Distrital de Salud y validados por el Grupo de información. Dirección de Planeación y Sistemas. Bogotá, D.C.2007

Continuación tabla 13. Diagnósticos más frecuentes en la Consulta total Bogotá, D.C. 2007

Diagnósticos más frecuentes en la consulta	Red adscrita		
	Frecuencia	Porcentaje por frecuencia	Porcentaje acumulado
INFECCION NO ESPECIFICADA DE LAS VIAS URINARIAS EN EL EMBARAZO	1,108	0.11	68.63
CALAMBRES Y ESPASMOS	1,088	0.11	68.74
TRASTORNOS DE ADAPTACION	1,083	0.11	68.85
CERUMEN IMPACTADO	1,081	0.11	68.96
OTRAS INFECCIONES AGUDAS DE SITIOS MULTIPLES DE LAS VIAS RESPIRATORIAS SUPERIORES	1,064	0.11	69.07
VARICES EN OTROS SITIOS ESPECIFICADOS	1,056	0.11	69.18
CICATRIZ QUELOIDE	1,053	0.11	69.29
OTITIS MEDIA AGUDA SEROSA	1,014	0.10	69.39
ENFERMEDADES DE LA TRAQUEA Y DE LOS BRONQUIOS, NO CLASIFICADAS EN OTRA PARTE	1,011	0.10	69.50
TOS	1,008	0.10	69.60
HEMATURIA, NO ESPECIFICADA	1,005	0.10	69.70
LUXACION CONGENITA DE LA CADERA, UNILATERAL	988	0.10	69.81
SINUSITIS CRONICA, NO ESPECIFICADA	985	0.10	69.91
TRASTORNO AFECTIVO BIPOLAR, ACTUALMENTE EN REMISION	980	0.10	70.01

Fuente: : Rips reportados por los prestadores a la Secretaría Distrital de Salud y validados por el Grupo de información.Dirección de Planeación y Sistemas. Bogotá, D.C.2007

Tabla 14

Diagnósticos más frecuentes en la atención de Urgencias total Bogotá, D.C. 2007

Diagnósticos más frecuentes por urgencias	Red adscrita		
	Frecuencia	Porcentaje por frecuencia	Porcentaje acumulado
OTROS DOLORS ABDOMINALES Y LOS NO ESPECIFICADOS	30,413	7.57	7.57
DIARREA Y GASTROENTERITIS DE PRESUNTO ORIGEN INFECCIOSO	24,524	6.11	13.68
INFECCION DE VIAS URINARIAS, SITIO NO ESPECIFICADO	15,986	3.98	17.66
BRONQUIOLITIS AGUDA, NO ESPECIFICADA	13,700	3.41	21.07
FIEBRE, NO ESPECIFICADA	13,562	3.38	24.45
DOLOR, NO ESPECIFICADO	12,004	2.99	27.43
Individuos únicos atendidos	11,369	2.83	30.26
DOLOR ABDOMINAL LOCALIZADO EN PARTE SUPERIOR	9,094	2.26	32.53
AMENAZA DE ABORTO	9,047	2.25	34.78
NAUSEA Y VOMITO	7,405	1.84	36.63
PULPITIS	5,584	1.39	38.02
AMIGDALITIS AGUDA, NO ESPECIFICADA	5,524	1.38	39.39
DOLOR EN EL PECHO AL RESPIRAR	5,135	1.28	40.67
PARTO UNICO ESPONTANEO, PRESENTACION CEFALICA DE VERTICE	4,675	1.16	41.83
DOLOR PELVICO Y PERINEAL	4,399	1.10	42.93
BRONCONEUMONIA, NO ESPECIFICADA	4,379	1.09	44.02
CEFALEA	4,307	1.07	45.09
HIPERTENSION ESENCIAL (PRIMARIA)	3,683	0.92	46.01
ENFERMEDAD PULMONAR OBSTRUCTIVA CRONICA, NO ESPECIFICADA	3,359	0.84	46.84
FALSO TRABAJO DE PARTO ANTES DE LA 37 SEMANAS COMPLETAS DE GESTACION	3,117	0.78	47.62
LUMBAGO NO ESPECIFICADO	3,032	0.75	48.38
DOLOR PRECORDIAL	2,994	0.75	49.12
HEMORRAGIA VAGINAL Y UTERINA ANORMAL, NO ESPECIFICADA	2,838	0.71	49.83
GASTRITIS, NO ESPECIFICADA	2,733	0.68	50.51
FARINGITIS AGUDA, NO ESPECIFICADA	2,638	0.66	51.16
INFECCION AGUDA NO ESPECIFICADA DE LAS VIAS RESPIRATORIAS INFERIORES	2,622	0.65	51.82
ASMA, NO ESPECIFICADA	2,553	0.64	52.45
CARIES DE LA DENTINA	2,473	0.62	53.07
ENFERMEDADES DE LA TRAQUEA Y DE LOS BRONQUIOS, NO CLASIFICADAS EN OTRA PARTE	2,400	0.60	53.67
DOLOR LOCALIZADO EN OTRAS PARTES INFERIORES DEL ABDOMEN	2,215	0.55	54.22
FALSO TRABAJO DE PARTO SIN OTRA ESPECIFICACION	2,110	0.53	54.74
BRONQUITIS AGUDA, NO ESPECIFICADA	2,101	0.52	55.27
COMPLICACION RELACIONADA CON EL EMBARAZO, NO ESPECIFICADA	2,066	0.51	55.78
ABDOMEN AGUDO	2,035	0.51	56.29
LARINGITIS OBSTRUCTIVA, AGUDA [CRUP]	2,000	0.50	56.78
TRAUMATISMO, NO ESPECIFICADO	1,842	0.46	57.24
OTITIS MEDIA, NO ESPECIFICADA	1,804	0.45	57.69
INFECCION AGUDA DE LAS VIAS RESPIRATORIAS SUPERIORES, NO ESPECIFICADA	1,779	0.44	58.14
OTRAS GASTRITIS AGUDAS	1,715	0.43	58.56
ESTADO ASMATICO	1,678	0.42	58.98
NEUMONIA, NO ESPECIFICADA	1,593	0.40	59.38
ICTERICIA NEONATAL, NO ESPECIFICADA	1,590	0.40	59.77
PARTO PREMATURO	1,587	0.40	60.17
VAGINITIS AGUDA	1,518	0.38	60.55
INFECCION NO ESPECIFICADA DE LAS VIAS URINARIAS EN EL EMBARAZO	1,512	0.38	60.92
CELULITIS DE SITIO NO ESPECIFICADO	1,380	0.34	61.27
LARINGOTRAQUEITIS AGUDA	1,333	0.33	61.60
DOLOR EN EL PECHO, NO ESPECIFICADO	1,327	0.33	61.93
VARICELA SIN COMPLICACIONES	1,327	0.33	62.26
MIGRAÑA, NO ESPECIFICADA	1,247	0.31	62.57
EMBARAZO ABDOMINAL	1,235	0.31	62.88
OTRAS COMPLICACIONES ESPECIFICADAS RELACIONADAS CON EL EMBARAZO	1,216	0.30	63.18
CELULITIS DE OTRAS PARTES DE LOS MIEMBROS	1,197	0.30	63.48
EMBARAZO PROLONGADO	1,193	0.30	63.77
NEUMONIA BACTERIANA, NO ESPECIFICADA	1,171	0.29	64.07
ENFERMEDAD PULMONAR OBSTRUCTIVA CRONICA CON EXACERBACION AGUDA, NO ESPECIFICADA	1,166	0.29	64.36
OTRAS COMPLICACIONES ESPECIFICADAS DEL EMBARAZO	1,163	0.29	64.65
APENDICITIS AGUDA, NO ESPECIFICADA	1,095	0.27	64.92
RAIZ DENTAL RETENIDA	979	0.24	65.16
INSUFICIENCIA CARDIACA CONGESTIVA	973	0.24	65.40
FIEBRE RECURRENTE, NO ESPECIFICADA	965	0.24	65.64
URTICARIA ALERGICA	930	0.23	65.88
HIPERTENSION GESTACIONAL (INDUCIDA POR EL EMBARAZO) SIN PROTEINURIA SIGNIFICATIVA	921	0.23	66.11
ABORTO ESPONTANEO: INCOMPLETO, SIN COMPLICACION	910	0.23	66.33
PERIODONTITIS APICAL AGUDA ORIGINADA EN LA PULPA	909	0.23	66.56
CONTRACCIONES PRIMARIAS INADECUADAS	902	0.22	66.78
AMIGDALITIS ESTREPTOCOCICA	896	0.22	67.01
HERIDA DE LA CABEZA, PARTE NO ESPECIFICADA	894	0.22	67.23
LARINGITIS AGUDA	893	0.22	67.45
SINCOPE Y COLAPSO	890	0.22	67.67
PARTO UNICO ESPONTANEO, SIN OTRA ESPECIFICACION	888	0.22	67.89
NECROSIS DE LA PULPA	877	0.22	68.11
OTITIS MEDIA SUPURATIVA AGUDA	866	0.22	68.33
URTICARIA, NO ESPECIFICADA	852	0.21	68.54
CONVULSIONES FEBRILES	849	0.21	68.75
INFECCION DE OTRAS PARTES DE LAS VIAS URINARIAS EN EL EMBARAZO	846	0.21	68.96
HERIDA DEL CUERO CABELLUDO	826	0.21	69.17
OTRAS CONVULSIONES Y LAS NO ESPECIFICADAS	795	0.20	69.37
FIEBRE PERSISTENTE	787	0.20	69.56
INFECCION INTESTINAL VIRAL, SIN OTRA ESPECIFICACION	785	0.20	69.76
BRONQUIOLITIS AGUDA DEBIDA A OTROS MICROORGANISMOS ESPECIFICADOS	782	0.19	69.95

Fuente: : Rips reportados por los prestadores a la Secretaría Distrital de Salud y validados por el Grupo de información. Dirección de Planeación y Sistemas. Bogotá, D.C.2007

Tabla 15

Diagnósticos más frecuentes en la Hospitalización total Bogotá, D.C. 2007

Diagnósticos más frecuentes por hospitalización	Red adscrita		
	Frecuencia	Porcentaje por frecuencia	Porcentaje acumulado
PARTO UNICO ESPONTANEO, PRESENTACION CEFALICA DE VERTICE	11,894	11.32	11.32
DIARREA Y GASTROENTERITIS DE PRESUNTO ORIGEN INFECCIOSO	3,866	3.68	15.00
PARTO UNICO ESPONTANEO, SIN OTRA ESPECIFICACION	3,635	3.46	18.46
BRONQUIOLITIS AGUDA, NO ESPECIFICADA	3,265	3.11	21.57
INFECCION DE VIAS URINARIAS, SITIO NO ESPECIFICADO	3,145	2.99	24.57
BRONCONEUMONIA, NO ESPECIFICADA	2,896	2.76	27.32
Individuos únicos atendidos	2,301	2.19	29.51
PARTO POR CESAREA, SIN OTRA ESPECIFICACION	1,704	1.62	31.14
ICTERICIA NEONATAL, NO ESPECIFICADA	1,643	1.56	32.70
APENDICITIS AGUDA, NO ESPECIFICADA	1,342	1.28	33.98
ENFERMEDAD PULMONAR OBSTRUCTIVA CRONICA, NO ESPECIFICADA	1,226	1.17	35.15
ABORTO ESPONTANEO: INCOMPLETO, SIN COMPLICACION	1,140	1.09	36.23
NEUMONIA, NO ESPECIFICADA	1,042	0.99	37.22
PARTO POR CESAREA DE EMERGENCIA	997	0.95	38.17
HIPERTENSION ESENCIAL (PRIMARIA)	965	0.92	39.09
PARTO POR CESAREA ELECTIVA	916	0.87	39.96
BRONQUIOLITIS AGUDA DEBIDA A OTROS MICROORGANISMOS ESPECIFICADOS	894	0.85	40.81
FALSO TRABAJO DE PARTO ANTES DE LA 37 SEMANAS COMPLETAS DE GESTACION	854	0.81	41.63
DOLOR ABDOMINAL LOCALIZADO EN PARTE SUPERIOR	850	0.81	42.44
AMENAZA DE ABORTO	845	0.80	43.24
NAUSEA Y VOMITO	817	0.78	44.02
FIEBRE, NO ESPECIFICADA	812	0.77	44.79
INSUFICIENCIA CARDIACA CONGESTIVA	742	0.71	45.50
NEUMONIA BACTERIANA, NO ESPECIFICADA	739	0.70	46.20
ASMA, NO ESPECIFICADA	672	0.64	46.84
ENFERMEDAD PULMONAR OBSTRUCTIVA CRONICA CON EXACERBACION AGUDA, NO ESPECIFICADA	512	0.49	47.33
CELULITIS DE SITIO NO ESPECIFICADO	511	0.49	47.81
CELULITIS DE OTRAS PARTES DE LOS MIEMBROS	504	0.48	48.29
SINDROME DE DIFICULTAD RESPIRATORIA DEL RECIEN NACIDO	493	0.47	48.76
CALCULO DE LA VESICULA BILIAR CON COLECISTITIS AGUDA	461	0.44	49.20
INFECCION AGUDA NO ESPECIFICADA DE LAS VIAS RESPIRATORIAS INFERIORES	455	0.43	49.64
CELULITIS DE LA CARA	431	0.41	50.05
ESTADO ASMATICO	425	0.40	50.45
ABORTO NO ESPECIFICADO: INCOMPLETO, SIN COMPLICACION	413	0.39	50.84
OTRAS COMPLICACIONES ESPECIFICADAS DEL EMBARAZO	401	0.38	51.23
OTROS RECIEN NACIDOS PRETERMINO	399	0.38	51.61
EPILEPSIA, TIPO NO ESPECIFICADO	397	0.38	51.98
ICTERICIA NEONATAL POR OTRAS CAUSAS ESPECIFICADAS	390	0.37	52.35
PARTO PREMATURO	389	0.37	52.73
BRONQUIOLITIS AGUDA DEBIDA A VIRUS SINCITIAL RESPIRATORIO	384	0.37	53.09
ENFERMEDAD PULMONAR OBSTRUCTIVA CRONICA CON INFECCION AGUDA DE LAS VIAS RESPIRATORIAS INFERIORES	362	0.34	53.44
HEMORRAGIA VAGINAL Y UTERINA ANORMAL, NO ESPECIFICADA	358	0.34	53.78
ENFERMEDADES DE LA TRAQUEA Y DE LOS BRONQUIOS, NO CLASIFICADAS EN OTRA PARTE	352	0.34	54.11
ESQUIZOFRENIA PARANOIDE	350	0.33	54.44
INFECCION NO ESPECIFICADA DE LAS VIAS URINARIAS EN EL EMBARAZO	345	0.33	54.77
HERIDA DE LA PARED ANTERIOR DEL TORAX	331	0.32	55.09
RINOFARINGITIS AGUDA (RESFRIADO COMUN)	328	0.31	55.40
CELULITIS DE OTROS SITIOS	322	0.31	55.71
HIPERTENSION GESTACIONAL (INDUCIDA POR EL EMBARAZO) SIN PROTEINURIA SIGNIFICATIVA	320	0.30	56.01
NEUMONIA VIRAL, NO ESPECIFICADA	313	0.30	56.31
TRAUMATISMO INTRACRANEAL, NO ESPECIFICADO	304	0.29	56.60
TAQUIPNEA TRANSITORIA DEL RECIEN NACIDO	303	0.29	56.89
CELULITIS DE LOS DEDOS DE LA MANO Y DEL PIE	303	0.29	57.18
HEMORRAGIA GASTROINTESTINAL, NO ESPECIFICADA	302	0.29	57.46
CONVULSIONES FEBRILES	301	0.29	57.75
DOLOR PRECORDIAL	289	0.28	58.02
OTRAS CONVULSIONES Y LAS NO ESPECIFICADAS	277	0.26	58.29

Continúa

Continuación tabla 15. Diagnósticos más frecuentes en la Hospitalización total Bogotá, D.C. 2007

Diagnósticos más frecuentes por hospitalización	Red adscrita		
	Frecuencia	frecuencia	acumulado
LARINGITIS OBSTRUCTIVA, AGUDA [CRUP]	268	0.26	58.54
APENDICITIS AGUDA CON PERITONITIS GENERALIZADA	268	0.26	58.80
FALSO TRABAJO DE PARTO SIN OTRA ESPECIFICACION	268	0.26	59.05
INCOMPATIBILIDAD ABO DEL FETO Y DEL RECIEN NACIDO	264	0.25	59.31
TRAUMATISMO DE LA CABEZA, NO ESPECIFICADO	261	0.25	59.55
CELULITIS Y ABSCESO DE BOCA	251	0.24	59.79
DEPLECION DEL VOLUMEN	247	0.24	60.03
LARINGOTRAQUEITIS AGUDA	245	0.23	60.26
TRASTORNO AFECTIVO BIPOLAR, EPISODIO MANIACO PRESENTE CON SINTOMAS PSICOTICOS	241	0.23	60.49
SEPSIS BACTERIANA DEL RECIEN NACIDO, NO ESPECIFICADA	238	0.23	60.72
APENDICITIS AGUDA CON ABSCESO PERITONEAL	236	0.22	60.94
NEUMONIA DEBIDA A ADENOVIRUS	234	0.22	61.16
DOLOR, NO ESPECIFICADO	231	0.22	61.38
DOLOR AGUDO	229	0.22	61.60
ATENCION MATERNA POR CICATRIZ UTERINA DEBIDA A CIRUGIA PREVIA	229	0.22	61.82
DIABETES MELLITUS, NO ESPECIFICADA SIN MENCION DE COMPLICACION	228	0.22	62.04
DOLOR PELVICO Y PERINEAL	222	0.21	62.25
LEIOMIOMA DEL UTERO, SIN OTRA ESPECIFICACION	221	0.21	62.46
PARTO UNICO ASISTIDO, SIN OTRA ESPECIFICACION	219	0.21	62.67
ABDOMEN AGUDO	216	0.21	62.87
COMPLICACION RELACIONADA CON EL EMBARAZO, NO ESPECIFICADA	209	0.20	63.07
BRONQUITIS AGUDA, NO ESPECIFICADA	208	0.20	63.27
GASTRITIS, NO ESPECIFICADA	207	0.20	63.47
TRAUMATISMO SUPERFICIAL DE LA CABEZA, PARTE NO ESPECIFICADA	204	0.19	63.66
EMBARAZO ECTOPICO, NO ESPECIFICADO	202	0.19	63.85
DOLOR LOCALIZADO EN OTRAS PARTES INFERIORES DEL ABDOMEN	200	0.19	64.04
ASMA PREDOMINANTEMENTE ALERGICA	196	0.19	64.23
ABORTO RETENIDO	196	0.19	64.42
HERIDA DE LA PARED POSTERIOR DEL TORAX	194	0.18	64.60
HERIDAS DEL TORAX, PARTE NO ESPECIFICADA	193	0.18	64.79
CEFALEA	193	0.18	64.97
INFECCION AGUDA DE LAS VIAS RESPIRATORIAS SUPERIORES, NO ESPECIFICADA	187	0.18	65.15
ANGINA INESTABLE	172	0.16	65.31
ACCIDENTE VASCULAR ENCEFALICO AGUDO, NO ESPECIFICADO COMO HEMORRAGICO O ISQUEMICO	172	0.16	65.48
HERNIA INGUINAL BILATERAL CON OBSTRUCCION, SIN GANGRENA	171	0.16	65.64
HERIDA DE LA PARED ABDOMINAL	169	0.16	65.80
TRAUMATISMO, NO ESPECIFICADO	168	0.16	65.96
INSUFICIENCIA RENAL CRONICA, NO ESPECIFICADA	167	0.16	66.12
OTRAS COLELITIASIS	167	0.16	66.28
COLECISTITIS AGUDA	166	0.16	66.44
NEUMONIA DEBIDA A OTROS MICROORGANISMOS INFECCIOSOS ESPECIFICADOS	166	0.16	66.59
ENFERMEDAD INFLAMATORIA PELVICA FEMENINA, NO ESPECIFICADA	161	0.15	66.75
INFARTO AGUDO DEL MIOCARDIO, SIN OTRA ESPECIFICACION	154	0.15	66.89
ENFERMEDAD CEREBROVASCULAR, NO ESPECIFICADA	152	0.14	67.04
OTRAS GASTRITIS AGUDAS	152	0.14	67.18
APENDICITIS, NO ESPECIFICADA	151	0.14	67.33
SINCOPE Y COLAPSO	150	0.14	67.47
ICTERICIA NO ESPECIFICADA	149	0.14	67.61
NEUMONIA EN ENFERMEDADES PARASITARIAS	148	0.14	67.75
INCOMPATIBILIDAD RH DEL FETO Y DEL RECIEN NACIDO	146	0.14	67.89
OTRAS COMPLICACIONES ESPECIFICADAS RELACIONADAS CON EL EMBARAZO	144	0.14	68.03
PANCREATITIS AGUDA	143	0.14	68.16
RUPTURA PREMATURA DE LAS MEMBRANAS, SIN OTRA ESPECIFICACION	143	0.14	68.30
HIPERPLASIA DE LA PROSTATA	140	0.13	68.43
FETO Y RECIEN NACIDO AFECTADOS POR RUPTURA PREMATURA DE LAS MEMBRANAS	140	0.13	68.57
NEUMONIA DEBIDA A CLAMIDIAS	138	0.13	68.70
CALCULO DE LA VESICULA BILIAR SIN COLECISTITIS	136	0.13	68.83
HEMOTORAX TRAUMATICO	135	0.13	68.96
OTRAS NEUMONIAS BACTERIANAS	135	0.13	69.08
ABORTO ESPONTANEO: INCOMPLETO, COMPLICADO CON INFECCION GENITAL Y PELVIANA	133	0.13	69.21
MASTITIS NO PURULENTO ASOCIADA CON EL PARTO	130	0.12	69.33
NEUMOTORAX TRAUMATICO	129	0.12	69.46
DIABETES MELLITUS INSULINODEPENDIENTE SIN MENCION DE COMPLICACION	129	0.12	69.58
PARTO CON FORCEPS BAJO	129	0.12	69.70
EPILEPSIA Y SINDROMES EPILEPTICOS IDIOPATICOS RELACIONADOS CON LOCALIZACIONES (FOCALES)	127	0.12	69.82
FRACTURA DE LA EPIFISIS INFERIOR DEL RADIO	125	0.12	69.94
PREECLAMPSIA MODERADA	125	0.12	70.06

Fuente: : Rips reportados por los prestadores a la Secretaría Distrital de Salud y validados por el Grupo de información.Dirección de Planeación y Sistemas. Bogotá, D.C.2007

**DEMANDA ATENDIDA RED ADSCRITA
BOGOTÁ**

Tabla 1
Demanda atendida total población vinculada. Bogotá, D.C. 2007

Red	Prestador	Area de influencia del Hospital			Fuera del area de influencia del Hospital			Total		
		Número de atenciones	Número de Individuos	Concentración	Número de atenciones	Número de Individuos	Concentración	Número de atenciones	Número de Individuos	Concentración
Norte	Consultas	468,090	148,479	3.15	70,399	17,036	4.13	538,489	165,515	3.25
	Hospitalizaciones	30,175	24,464	1.23	2,328	1,998	1.17	32,503	26,462	1.23
	Procedimientos	1,063,678	126,209	8.43	133,705	14,477	9.24	1,197,383	140,686	8.51
	Urgencias	130,787	57,502	2.27	10,288	5,053	2.04	141,075	62,555	2.26
	Total	1,692,730			216,720			1,909,450		
Sur Occidente	Consultas	434,123	136,106	3.19	70,721	26,905	2.63	504,844	163,011	3.1
	Hospitalizaciones	22,041	18,390	1.2	3,314	2,810	1.18	25,355	21,200	1.2
	Procedimientos	1,081,235	120,430	8.98	197,921	25,898	7.64	1,279,156	146,328	8.74
	Urgencias	87,360	46,425	1.88	16,057	11,006	1.46	103,417	57,431	1.8
	Total	1,624,759			288,013			1,912,772		
Centro Oriente	Consultas	202,367	74,255	2.73	99,616	39,155	2.54	301,983	113,410	2.66
	Hospitalizaciones	16,516	13,429	1.23	9,157	7,560	1.21	25,673	20,989	1.22
	Procedimientos	636,383	70,444	9.03	377,426	38,238	9.87	1,013,809	108,682	9.33
	Urgencias	55,645	31,893	1.74	20,906	12,832	1.63	76,551	44,725	1.71
	Total	910,911			507,105			1,418,016		
Sur	Consultas	284,691	99,437	2.86	30,413	14,622	2.08	315,104	114,059	2.76
	Hospitalizaciones	18,352	15,237	1.2	3,158	2,828	1.12	21,510	18,065	1.19
	Procedimientos	747,202	110,581	6.76	130,219	14,158	9.2	877,421	124,739	7.03
	Urgencias	71,577	38,154	1.88	9,029	5,384	1.68	80,606	43,538	1.85
	Total	1,121,822			172,819			1,294,641		
Total Red	Consultas	1,389,271	458,277	3.03	271,149	97,718	2.77	1,660,420	555,995	2.99
	Hospitalizaciones	87,084	71,520	1.22	17,957	15,196	1.18	105,041	86,716	1.21
	Procedimientos	3,528,498	427,664	8.25	839,271	92,771	9.05	4,367,769	520,435	8.39
	Urgencias	345,369	173,974	1.99	56,280	34,275	1.64	401,649	208,249	1.93
	Total	5,350,222			1,184,657			6,534,879		

Fuente: : Rips reportados por los prestadores a la Secretaría Distrital de Salud y validados por el Grupo de información. Dirección de Planeación y Sistemas. Bogotá, D.C.2007

Tabla 2
Demanda atendida total población vinculada Bogotá, D.C. 2007

Red	Prestador	Tipo atención	Área de influencia del Hospital			Fuera del área de influencia del Hospital			Total		
			Número de atenciones	Número de Individuos	Concentración	Número de atenciones	Número de Individuos	Concentración	Número de atenciones	Número de Individuos	Concentración
Norte	HOSPITAL DE USAQUEN	Consultas	40,753	16,251	2.51	176	70	2.51	40,929	16,321	2.51
		Hospitalizaciones	407	377	1.08	0	0	0.00	407	377	1.08
		Procedimientos	84,561	11,795	7.17	391	61	6.41	84,952	11,856	7.17
		Urgencias	5,592	3,995	1.40	19	16	1.19	5,611	4,011	1.40
		Total	131,313			586			131,899		
	HOSPITAL CHAPINERO	Consultas	51,520	8,785	5.86	46,562	8,993	5.18	98,082	17,778	5.52
		Hospitalizaciones	374	320	1.17	204	168	1.21	578	488	1.18
		Procedimientos	69,410	8,607	8.06	61,814	7,280	8.49	131,224	15,887	8.26
		Urgencias	6,367	3,435	1.85	3,106	1,599	1.94	9,473	5,034	1.88
		Total	127,671			111,686			239,357		
	HOSPITAL SUBA	Consultas	183,650	70,057	2.62	199	99	2.01	183,849	70,156	2.62
		Hospitalizaciones	13,339	10,619	1.26	16	11	1.45	13,355	10,630	1.26
		Procedimientos	422,390	57,976	7.29	467	65	7.18	422,857	58,041	7.29
		Urgencias	57,879	23,426	2.47	44	18	2.44	57,923	23,444	2.47
		Total	677,258			726			677,984		
	HOSPITAL ENGATIVA	Consultas	142,697	44,989	3.17	14,840	5,397	2.75	157,537	50,386	3.13
		Hospitalizaciones	10,385	8,786	1.18	1,256	1,104	1.14	11,641	9,890	1.18
		Procedimientos	298,656	39,431	7.57	33,192	4,917	6.75	331,848	44,348	7.48
		Urgencias	52,007	21,661	2.40	6,328	2,864	2.21	58,335	24,525	2.38
		Total	503,745			55,616			559,361		
	HOSPITAL SIMON BOLIVAR	Consultas	49,470	16,317	3.03	8,622	2,602	3.31	58,092	18,919	3.07
		Hospitalizaciones	5,670	4,794	1.18	852	718	1.19	6,522	5,512	1.18
		Procedimientos	188,661	14,941	12.63	37,841	2,264	16.71	226,502	17,205	13.16
		Urgencias	8,942	6,706	1.33	791	600	1.32	9,733	7,306	1.33
		Total	252,743			48,106			300,849		
	Total Red Norte	Consultas	468,090	156,399	2.99	70,399	17,161	4.10	538,489	173,560	3.10
		Hospitalizaciones	30,175	24,896	1.21	2,328	2,001	1.16	32,503	26,897	1.21
		Procedimientos	1,063,678	132,750	8.01	133,705	14,587	9.17	1,197,383	147,337	8.13
Urgencias		130,787	59,223	2.21	10,288	5,097	2.02	141,075	64,320	2.19	
Total		1,692,730			216,720			1,909,450			

continúa

Fuente: : Rips reportados por los prestadores a la Secretaría Distrital de Salud y validados por el Grupo de información. Dirección de Planeación y Sistemas. Bogotá, D.C. 2007

Continuación tabla 2. Demanda atendida total población vinculada Bogotá, D.C. 2007

Red	Prestador	Tipo atención	Área de influencia del Hospital			Fuera del área de influencia del Hospital			Total		
			Número de atenciones	Número de Individuos	Concentración	Número de atenciones	Número de Individuos	Concentración	Número de atenciones	Número de Individuos	Concentración
Sur Occidente	HOSPITAL PABLO VI BOSA	Consultas	132,183	43,592	3.03	1,934	719	2.69	134,117	44,311	3.03
		Hospitalizaciones	1,880	1,796	1.05	30	27	1.11	1,910	1,823	1.05
		Procedimientos	219,243	34,779	6.30	3,795	1,406	2.70	223,038	36,185	6.16
		Urgencias	23,699	10,467	2.26	371	165	2.25	24,070	10,632	2.26
		Total	377,005			6,130			383,135		
	HOSPITAL DE BOSA	Consultas	26,255	12,575	2.09	647	461	1.40	26,902	13,036	2.06
		Hospitalizaciones	7,138	5,920	1.21	144	133	1.08	7,282	6,053	1.20
		Procedimientos	107,373	17,817	6.03	2,352	647	3.64	109,725	18,464	5.94
		Urgencias	25,305	11,576	2.19	566	331	1.71	25,871	11,907	2.17
		Total	166,071			3,709			169,780		
	HOSPITAL OCCIDENTE DE KENNEDY	Consultas	75,267	22,886	3.29	12,762	3,259	3.92	88,029	26,145	3.37
		Hospitalizaciones	9,137	7,600	1.20	1,871	1,506	1.24	11,008	9,106	1.21
		Procedimientos	304,304	23,892	12.74	71,611	4,326	16.55	375,915	28,218	13.32
		Urgencias	18,064	13,206	1.37	2,985	2,289	1.30	21,049	15,495	1.36
		Total	406,772			89,229			496,001		
	HOSPITAL DEL SUR	Consultas	129,958	49,284	2.64	46,363	18,864	2.46	176,321	68,148	2.59
		Hospitalizaciones	1,032	946	1.09	748	690	1.08	1,780	1,636	1.09
		Procedimientos	280,390	39,230	7.15	99,232	16,788	5.91	379,622	56,018	6.78
		Urgencias	13,749	8,798	1.56	11,544	7,798	1.48	25,293	16,596	1.52
		Total	425,129			157,887			583,016		
	HOSPITAL FONTIBON	Consultas	70,460	23,901	2.95	9,015	4,103	2.20	79,475	28,004	2.84
		Hospitalizaciones	2,854	2,537	1.12	521	465	1.12	3,375	3,002	1.12
		Procedimientos	169,925	19,438	8.74	20,931	3,377	6.20	190,856	22,815	8.37
		Urgencias	6,543	5,126	1.28	591	502	1.18	7,134	5,628	1.27
Total		249,782			31,058			280,840			
Total Red Sur	Consultas	434,123	152,238	2.85	70,721	27,406	2.58	504,844	179,644	2.81	
	Hospitalizaciones	22,041	18,799	1.17	3,314	2,821	1.17	25,355	21,620	1.17	
	Procedimientos	1,081,235	135,156	8.00	197,921	26,544	7.46	1,279,156	161,700	7.91	
	Urgencias	87,360	49,173	1.78	16,057	11,085	1.45	103,417	60,258	1.72	
	Total	1,624,759			288,013			1,912,772			

continúa

Fuente: : Rips reportados por los prestadores a la Secretaría Distrital de Salud y validados por el Grupo de información. Dirección de Planeación y Sistemas. Bogotá, D.C.2007

Continuación tabla 2. Demanda atendida total población vinculada Bogotá, D.C. 2007

Red	Prestador	Tipo atención	Área de influencia del Hospital			Fuera del área de influencia del Hospital			Total		
			Número de atenciones	Número de Individuos	Concentración	Número de atenciones	Número de Individuos	Concentración	Número de atenciones	Número de Individuos	Concentración
Centro Oriente	HOSPITAL CENTRO ORIENTE	Consultas	50,132	20,346	2.46	0	0	0.00	50,132	20,346	2.46
		Hospitalizaciones	1,992	1,793	1.11	0	0	0.00	1,992	1,793	1.11
		Procedimientos	93,930	16,065	5.85	0	0	0.00	93,930	16,065	5.85
		Urgencias	10,382	6,987	1.49	0	0	0.00	10,382	6,987	1.49
		Total	156,436			0			156,436		
	HOSPITAL SAN CRISTOBAL	Consultas	43,377	18,892	2.30	1,998	1,167	1.71	45,375	20,059	2.26
		Hospitalizaciones	235	230	1.02	4	4	1.00	239	234	1.02
		Procedimientos	95,847	16,115	5.95	4,591	929	4.94	100,438	17,044	5.89
		Urgencias	5,233	3,442	1.52	79	63	1.25	5,312	3,505	1.52
		Total	144,692			6,672			151,364		
	HOSPITAL SAN BLAS	Consultas	17,967	8,710	2.06	11,434	5,657	2.02	29,401	14,367	2.05
		Hospitalizaciones	5,819	4,806	1.21	2,311	2,004	1.15	8,130	6,810	1.19
		Procedimientos	85,343	11,101	7.69	37,057	5,794	6.40	122,400	16,895	7.24
		Urgencias	9,185	5,707	1.61	3,827	2,776	1.38	13,012	8,483	1.53
		Total	118,314			54,629			172,943		
	HOSPITAL LA VICTORIA	Consultas	20,139	7,500	2.69	15,466	6,671	2.32	35,605	14,171	2.51
		Hospitalizaciones	4,944	4,105	1.20	4,568	3,812	1.20	9,512	7,917	1.20
		Procedimientos	113,283	8,914	12.71	109,283	7,858	13.91	222,566	16,772	13.27
		Urgencias	10,324	6,176	1.67	5,219	3,397	1.54	15,543	9,573	1.62
		Total	148,690			134,536			283,226		
	HOSPITAL RAFAEL URIBE URIBE	Consultas	49,198	17,594	2.80	58,038	22,925	2.53	107,236	40,519	2.65
		Hospitalizaciones	625	559	1.12	520	455	1.14	1,145	1,014	1.13
		Procedimientos	100,361	15,183	6.61	121,973	20,636	5.91	222,334	35,819	6.21
		Urgencias	8,744	5,911	1.48	6,857	4,677	1.47	15,601	10,588	1.47
		Total	158,928			187,388			346,316		
	HOSPITAL SANTA CLARA	Consultas	21,554	8,339	2.58	12,680	4,824	2.63	34,234	13,163	2.60
		Hospitalizaciones	2,901	2,241	1.29	1,754	1,364	1.29	4,655	3,605	1.29
		Procedimientos	147,619	10,026	14.72	104,522	4,762	21.95	252,141	14,788	17.05
Urgencias		11,777	4,919	2.39	4,924	2,192	2.25	16,701	7,111	2.35	
Total		183,851			123,880			307,731			
Total Red Centro Oriente	Consultas	202,367	81,381	2.49	99,616	41,244	2.42	301,983	122,625	2.46	
	Hospitalizaciones	16,516	13,734	1.20	9,157	7,639	1.20	25,673	21,373	1.20	
	Procedimientos	636,383	77,404	8.22	377,426	39,979	9.44	1,013,809	117,383	8.64	
	Urgencias	55,645	33,142	1.68	20,906	13,105	1.60	76,551	46,247	1.66	
	Total	910,911			507,105			1,418,016			

continúa

Fuente: : Rips reportados por los prestadores a la Secretaría Distrital de Salud y validados por el Grupo de información. Dirección de Planeación y Sistemas. Bogotá, D.C. 2007

Continuación tabla 2. Demanda atendida total población vinculada Bogotá, D.C. 2007

Red	Prestador	Tipo atención	Área de influencia del Hospital			Fuera del área de influencia del Hospital			Total		
			Número de atenciones	Número de Individuos	Concentración	Número de atenciones	Número de Individuos	Concentración	Número de atenciones	Número de Individuos	Concentración
Sur	HOSPITAL USME	Consultas	62,373	19,424	3.21	21	16	1.31	62,394	19,440	3.21
		Hospitalizaciones	1,068	939	1.14	0	0	0.00	1,068	939	1.14
		Procedimientos	128,883	18,766	6.87	27	10	2.70	128,910	18,776	6.87
		Urgencias	11,566	7,947	1.46	0	0	0.00	11,566	7,947	1.46
		Total	203,890			48			203,938		
	HOSPITAL TUNJUELITO	Consultas	38,232	19,228	1.99	13,841	7,082	1.95	52,073	26,310	1.98
		Hospitalizaciones	2,835	2,612	1.09	931	871	1.07	3,766	3,483	1.08
		Procedimientos	84,435	18,748	4.50	22,686	5,056	4.49	107,121	23,804	4.50
		Urgencias	8,538	6,652	1.28	1,773	1,455	1.22	10,311	8,107	1.27
		Total	134,040			39,231			173,271		
	HOSPITAL VISTA HERMOSA	Consultas	97,176	38,049	2.55	0	0	0.00	97,176	38,049	2.55
		Hospitalizaciones	2,795	2,552	1.10	0	0	0.00	2,795	2,552	1.10
		Procedimientos	226,284	50,039	4.52	0	0	0.00	226,284	50,039	4.52
		Urgencias	27,440	11,369	2.41	0	0	0.00	27,440	11,369	2.41
		Total	353,695			0			353,695		
	HOSPITAL MEISSEN	Consultas	73,335	25,723	2.85	1,386	694	2.00	74,721	26,417	2.83
		Hospitalizaciones	7,873	6,200	1.27	176	153	1.15	8,049	6,353	1.27
		Procedimientos	186,106	21,928	8.49	3,724	618	6.03	189,830	22,546	8.42
		Urgencias	9,042	6,472	1.40	195	172	1.13	9,237	6,644	1.39
		Total	276,356			5,481			281,837		
	HOSPITAL EL TUNAL	Consultas	11,078	5,327	2.08	15,165	7,094	2.14	26,243	12,421	2.11
		Hospitalizaciones	3,748	3,270	1.15	2,051	1,815	1.13	5,799	5,085	1.14
		Procedimientos	117,613	8,366	14.06	103,782	8,692	11.94	221,395	17,058	12.98
		Urgencias	14,585	6,984	2.09	7,061	3,782	1.87	21,646	10,766	2.01
Total		147,024			128,059			275,083			
HOSPITAL NAZARETH	Consultas	2,497	773	3.23	0	0	0.00	2,497	773	3.23	
	Hospitalizaciones	33	22	1.50	0	0	0.00	33	22	1.50	
	Procedimientos	3,881	641	6.05	0	0	0.00	3,881	641	6.05	
	Urgencias	406	190	2.14	0	0	0.00	406	190	2.14	
	Total	6,817			0			6,817			
Total Red Sur	Consultas	284,691	108,524	2.62	30,413	14,886	2.04	315,104	123,410	2.55	
	Hospitalizaciones	18,352	15,595	1.18	3,158	2,839	1.11	21,510	18,434	1.17	
	Procedimientos	747,202	118,488	6.31	130,219	14,376	9.06	877,421	132,864	6.60	
	Urgencias	71,577	39,614	1.81	9,029	5,409	1.67	80,606	45,023	1.79	
	Total	1,121,822			172,819			1,294,641			
Total Red	Consultas	1,389,271	498,542	2.79	271,149	100,697	2.69	1,660,420	599,239	2.77	
	Hospitalizaciones	87,084	73,024	1.19	17,957	15,300	1.17	105,041	88,324	1.19	
	Procedimientos	3,528,498	463,798	7.61	839,271	95,486	8.79	4,367,769	559,284	7.81	
	Urgencias	345,369	181,152	1.91	56,280	34,696	1.62	401,649	215,848	1.86	
	Total	5,350,222			1,184,657			6,534,879			

Fuente: : Rips reportados por los prestadores a la Secretaría Distrital de Salud y validados por el Grupo de información Dirección de Planeación y Sistemas. Bogotá, D.C.2007

Tabla 3
Demanda atendida según finalidad población vinculada. Red Norte. Bogotá, D.C. 2007

Prestador	Tipo atención	Finalidad	Área de influencia del Hospital			Fuera del área de influencia del Hospital			Total		
			Número de atenciones	Número de Individuos	Concentración	Número de atenciones	Número de Individuos	Concentración	Número de atenciones	Número de Individuos	Concentración
HOSPITAL DE USAQUEN	Consultas	Resolutivo	23,853	13,670	1.74	110	57	1.93	23,963	13,727	1.75
		P y P	16,900	7,418	2.28	66	29	2.28	16,966	7,447	2.28
		Total	40,753			176			40,929		
	Hospitalizaciones	Hospitalizaciones	407	377	1.08	0	0	0.00	407	377	1.08
		Total	407			0			407		
	Procedimientos	Resolutivo	52,126	8,567	6.08	294	52	5.65	52,420	8,619	6.08
		P y P	32,432	8,073	4.02	97	30	3.23	32,529	8,103	4.01
		Detección	3	3	1.00	0	0	0.00	3	3	1.00
		Total	84,561			391			84,952		
	Urgencias	Consultas	5,482	3,972	1.38	19	16	1.19	5,501	3,988	1.38
		Observación	110	109	1.01	0	0	0.00	110	109	1.01
		Total	5,592			19			5,611		
	Total		131,313			586			131,899		
HOSPITAL CHAPINERO	Consultas	Resolutivo	38,580	6,946	5.55	35,507	7,477	4.75	74,087	14,423	5.14
		P y P	12,940	5,287	2.45	11,055	4,548	2.43	23,995	9,835	2.44
		Total	51,520			46,562			98,082		
	Hospitalizaciones	Hospitalizaciones	374	320	1.17	204	168	1.21	578	488	1.18
		Total	374			204			578		
	Procedimientos	Resolutivo	19,364	5,709	3.39	16,983	4,885	3.48	36,347	10,594	3.43
		P y P	49,881	6,104	8.17	44,656	5,415	8.25	94,537	11,519	8.21
		Detección	165	148	1.11	175	132	1.33	340	280	1.21
		Total	69,410			61,814			131,224		
	Urgencias	Consultas	3,794	2,875	1.32	1,992	1,446	1.38	5,786	4,321	1.34
		Observación	2,573	2,034	1.26	1,114	867	1.28	3,687	2,901	1.27
		Total	6,367			3,106			9,473		
	Total		127,671			111,686			239,357		
HOSPITAL SUBA	Consultas	Resolutivo	127,954	58,364	2.19	165	92	1.79	128,119	58,456	2.19
		P y P	55,696	28,992	1.92	34	18	1.89	55,730	29,010	1.92
		Total	183,650			199			183,849		
	Hospitalizaciones	Hospitalizaciones	13,339	10,619	1.26	16	11	1.45	13,355	10,630	1.26
		Total	13,339			16			13,355		
	Procedimientos	Resolutivo	290,149	49,673	5.84	372	61	6.10	290,521	49,734	5.84
		P y P	132,186	30,525	4.33	95	16	5.94	132,281	30,541	4.33
		Detección	55	54	1.02	0	0	0.00	55	54	1.02
		Total	422,390			467			422,857		
	Urgencias	Consultas	27,879	19,340	1.44	20	13	1.54	27,899	19,353	1.44
		Observación	30,000	21,869	1.37	24	17	1.41	30,024	21,886	1.37
		Total	57,879			44			57,923		
	Total		677,258			726			677,984		

continúa

Continuación tabla 3. Demanda atendida según finalidad población vinculada. Red Norte. Bogotá, D.C. 2007

Prestador	Tipo atención	Finalidad	Área de influencia del Hospital			Fuera del área de influencia del Hospital			Total		
			Número de atenciones	Número de Individuos	Concentración	Número de atenciones	Número de Individuos	Concentración	Número de atenciones	Número de Individuos	Concentración
HOSPITAL ENGATIVA	Consultas	Resolutivo	72,271	32,078	2.25	7,522	3,671	2.05	79,793	35,749	2.23
		P y P	70,426	28,041	2.51	7,318	3,242	2.26	77,744	31,283	2.49
		Total	142,697			14,840			157,537		
	Hospitalizaciones	Hospitalizaciones	10,385	8,786	1.18	1,256	1,104	1.14	11,641	9,890	1.18
		Total	10,385			1,256			11,641		
	Procedimientos	Resolutivo	239,693	35,199	6.81	27,244	4,349	6.26	266,937	39,548	6.75
		P y P	58,963	20,491	2.88	5,948	2,355	2.53	64,911	22,846	2.84
		Total	298,656			33,192			331,848		
	Urgencias	Consultas	23,448	16,723	1.40	2,790	2,161	1.29	26,238	18,884	1.39
		Observación	28,559	19,553	1.46	3,538	2,632	1.34	32,097	22,185	1.45
Total		52,007			6,328			58,335			
Total		503,745			55,616			559,361			
HOSPITAL SIMON BOLIVAR	Consultas	Resolutivo	46,877	15,943	2.94	8,232	2,566	3.21	55,109	18,509	2.98
		P y P	2,593	1,378	1.88	390	191	2.04	2,983	1,569	1.90
		Total	49,470			8,622			58,092		
	Hospitalizaciones	Hospitalizaciones	5,670	4,794	1.18	852	718	1.19	6,522	5,512	1.18
		Total	5,670			852			6,522		
	Procedimientos	Resolutivo	188,100	14,912	12.61	37,715	2,257	16.71	225,815	17,169	13.15
		P y P	561	212	2.65	126	55	2.29	687	267	2.57
		Total	188,661			37,841			226,502		
	Urgencias	Consultas	8,901	6,690	1.33	791	600	1.32	9,692	7,290	1.33
		Observación	41	40	1.03	0	0	0.00	41	40	1.03
Total		8,942			791			9,733			
Total		252,743			48,106			300,849			
Total Red Norte	Consultas	Resolutivo	309,535	127,001	2.44	51,536	13,863	3.72	361,071	140,864	2.56
		P y P	158,555	71,116	2.23	18,863	8,028	2.35	177,418	79,144	2.24
		Total	468,090			70,399			538,489		
	Hospitalizaciones	Hospitalizaciones	30,175	24,896	1.21	2,328	2,001	1.16	32,503	26,897	1.21
		Total	30,175			2,328			32,503		
	Procedimientos	Resolutivo	789,432	114,060	6.92	82,608	11,604	7.12	872,040	125,664	6.94
		P y P	274,023	65,405	4.19	50,922	7,871	6.47	324,945	73,276	4.43
		Detección enfermedad profesional	223	205	1.09	175	132	1.33	398	337	1.18
		Total	1,063,678			133,705			1,197,383		
	Urgencias	Consultas	69,504	49,600	1.40	5,612	4,236	1.32	75,116	53,836	1.40
Observación		61,283	43,605	1.41	4,676	3,516	1.33	65,959	47,121	1.40	
Total		130,787			10,288			141,075			
Total		1,692,730			216,720			1,909,450			

Fuente : Rips reportados por los prestadores a la Secretaría Distrital de Salud y validados por el Grupo de información. Dirección de Planeación y Sistemas. Bogotá, D.C. 2007

Tabla 4

Demanda atendida según finalidad población vinculada. Red Sur Occidente. Bogotá, D.C. 2007

Prestador	Tipo atención	Finalidad	Área de influencia del Hospital			Fuera del área de influencia del Hospital			Total		
			Número de atenciones	Número de Individuos	Concentración	Número de atenciones	Número de Individuos	Concentración	Número de atenciones	Número de Individuos	Concentración
HOSPITAL PABLO VI BOSA	Consultas	Resolutivo	57,652	31,642	1.82	964	557	1.73	58,616	32,199	1.82
		P y P	74,531	32,082	2.32	970	446	2.17	75,501	32,528	2.32
		Total	132,183			1,934			134,117		
	Hospitalizaciones	Hospitalizaciones	1,880	1,796	1.05	30	27	1.11	1,910	1,823	1.05
		Total	1,880			30			1,910		
	Procedimientos	Resolutivo	68,014	20,744	3.28	1,879	1,202	1.56	69,893	21,946	3.18
		P y P	150,282	29,052	5.17	1,896	423	4.48	152,178	29,475	5.16
		Detección enfermedad profesional	947	913	1.04	20	20	1.00	967	933	1.04
		Total	219,243			3,795			223,038		
	Urgencias	Consultas	14,150	9,722	1.46	223	157	1.42	14,373	9,879	1.45
		Observación	9,549	6,995	1.37	148	111	1.33	9,697	7,106	1.36
		Total	23,699			371			24,070		
Total		377,005			6,130			383,135			
HOSPITAL DE BOSA	Consultas	Resolutivo	26,084	12,532	2.08	639	455	1.40	26,723	12,987	2.06
		P y P	171	156	1.10	8	7	1.14	179	163	1.10
		Total	26,255			647			26,902		
	Hospitalizaciones	Hospitalizaciones	7,138	5,920	1.21	144	133	1.08	7,282	6,053	1.20
		Total	7,138			144			7,282		
	Procedimientos	Resolutivo	101,278	16,760	6.04	2,188	587	3.73	103,466	17,347	5.96
		P y P	6,095	3,541	1.72	164	128	1.28	6,259	3,669	1.71
		Total	107,373			2,352			109,725		
	Urgencias	Consultas	12,803	8,948	1.43	296	262	1.13	13,099	9,210	1.42
		Observación	12,502	9,404	1.33	270	241	1.12	12,772	9,645	1.32
Total		25,305			566			25,871			
Total		166,071			3,709			169,780			
HOSPITAL OCCIDENTE DE KENNEDY	Consultas	Resolutivo	72,755	22,495	3.23	12,509	3,221	3.88	85,264	25,716	3.32
		P y P	2,512	1,074	2.34	253	106	2.39	2,765	1,180	2.34
		Total	75,267			12,762			88,029		
	Hospitalizaciones	Hospitalizaciones	9,137	7,600	1.20	1,871	1,506	1.24	11,008	9,106	1.21
		Total	9,137			1,871			11,008		
	Procedimientos	Resolutivo	304,098	23,878	12.74	71,574	4,323	16.56	375,672	28,201	13.32
		P y P	51	48	1.06	15	8	1.88	66	56	1.18
		Detección enfermedad profesional	155	153	1.01	22	21	1.05	177	174	1.02
		Total	304,304			71,611			375,915		
	Urgencias	Consultas	17,759	13,113	1.35	2,926	2,268	1.29	20,685	15,381	1.34
		Observación	305	305	1.00	59	59	1.00	364	364	1.00
		Total	18,064			2,985			21,049		
Total		406,772			89,229			496,001			

continúa

Fuente: : Rips reportados por los prestadores a la Secretaría Distrital de Salud y validados por el Grupo de información. Dirección de Planeación y Sistemas. Bogotá, D.C. 2007

Continuación tabla 4. Demanda atendida según finalidad población vinculada. Red Sur Occidente. Bogotá, D.C. 2007

Prestador	Tipo atención	Finalidad	Área de influencia del Hospital			Fuera del área de influencia del Hospital			Total		
			Número de atenciones	Número de Individuos	Concentración	Número de atenciones	Número de Individuos	Concentración	Número de atenciones	Número de Individuos	Concentración
HOSPITAL DEL SUR	Consultas	Resolutivo	76,081	38,690	1.97	28,035	14,375	1.95	104,116	53,065	1.96
		P y P	53,877	29,578	1.82	18,328	10,791	1.70	72,205	40,369	1.79
		Total	129,958			46,363			176,321		
	Hospitalizaciones	Hospitalizaciones	1,032	946	1.09	748	690	1.08	1,780	1,636	1.09
		Total	1,032			748			1,780		
	Procedimientos	Resolutivo	168,958	34,788	4.86	59,724	15,066	3.96	228,682	49,854	4.59
		P y P	111,432	22,764	4.90	39,508	8,356	4.73	150,940	31,120	4.85
		Total	280,390			99,232			379,622		
	Urgencias	Consultas	12,782	8,736	1.46	10,560	7,711	1.37	23,342	16,447	1.42
		Observación	967	837	1.16	984	843	1.17	1,951	1,680	1.16
		Total	13,749			11,544			25,293		
Total		425,129			157,887			583,016			
HOSPITAL FONTIBON	Consultas	Resolutivo	54,859	21,744	2.52	7,607	3,636	2.09	62,466	25,380	2.46
		P y P	15,601	8,048	1.94	1,408	974	1.45	17,009	9,022	1.89
		Total	70,460			9,015			79,475		
	Hospitalizaciones	Hospitalizaciones	2,854	2,537	1.12	521	465	1.12	3,375	3,002	1.12
		Total	2,854			521			3,375		
	Procedimientos	Resolutivo	106,321	15,349	6.93	16,538	2,862	5.78	122,859	18,211	6.75
		P y P	63,598	12,763	4.98	4,393	1,187	3.70	67,991	13,950	4.87
		Detección enfermedad profesional	6	6	1.00	0	0	0.00	6	6	1.00
		Total	169,925			20,931			190,856		
	Urgencias	Consultas	6,052	4,935	1.23	555	485	1.14	6,607	5,420	1.22
		Observación	491	472	1.04	36	36	1.00	527	508	1.04
Total		6,543			591			7,134			
Total		249,782			31,058			280,840			
Total Red Sur Occidente	Consultas	Resolutivo	287,431	127,103	2.26	49,754	22,244	2.24	337,185	149,347	2.26
		P y P	146,692	70,938	2.07	20,967	12,324	1.70	167,659	83,262	2.01
		Total	434,123			70,721			504,844		
	Hospitalizaciones	Hospitalizaciones	22,041	18,799	1.17	3,314	2,821	1.17	25,355	21,620	1.17
		Total	22,041			3,314			25,355		
	Procedimientos	Resolutivo	748,669	111,519	6.71	151,903	24,040	6.32	900,572	135,559	6.64
		P y P	331,458	68,168	4.86	45,976	10,102	4.55	377,434	78,270	4.82
		Detección enfermedad profesional	1,108	1,072	1.03	42	41	1.02	1,150	1,113	1.03
		Total	1,081,235			197,921			1,279,156		
	Urgencias	Consultas	63,546	45,454	1.40	14,560	10,883	1.34	78,106	56,337	1.39
		Observación	23,814	18,013	1.32	1,497	1,290	1.16	25,311	19,303	1.31
Total		87,360			16,057			103,417			
Total		1,624,759			288,013			1,912,772			

Fuente: : Rips reportados por los prestadores a la Secretaría Distrital de Salud y validados por el Grupo de información.Dirección de Planeación y Sistemas. Bogotá, D.C.2007

Tabla 5
Demanda atendida según finalidad población vinculada. Red Centro Oriente. Bogotá, D.C. 2007

Prestador	Tipo atención	Finalidad	Área de influencia del Hospital			Fuera del área de influencia del Hospital			Total		
			Número de atenciones	Número de Individuos	Concentración	Número de atenciones	Número de Individuos	Concentración	Número de atenciones	Número de Individuos	Concentración
HOSPITAL CENTRO ORIENTE	Consultas	Resolutivo	30,791	16,934	1.82	0	0	0.00	30,791	16,934	1.82
		P y P	19,341	9,211	2.10	0	0	0.00	19,341	9,211	2.10
		Total	50,132			0			50,132		
	Hospitalizaciones	Hospitalizaciones	1,992	1,793	1.11	0	0	0.00	1,992	1,793	1.11
		Total	1,992			0			1,992		
	Procedimientos	Resolutivo	47,611	14,132	3.37	0	0	0.00	47,611	14,132	3.37
		P y P	46,319	11,541	4.01	0	0	0.00	46,319	11,541	4.01
		Total	93,930			0			93,930		
	Urgencias	Consultas	9,673	6,892	1.40	0	0	0.00	9,673	6,892	1.40
		Observación	709	685	1.04	0	0	0.00	709	685	1.04
		Total	10,382			0			10,382		
Total		156,436			0			156,436			
HOSPITAL SAN CRISTOBAL	Consultas	Resolutivo	28,412	15,187	1.87	1,305	904	1.44	29,717	16,091	1.85
		P y P	14,965	9,272	1.61	693	552	1.26	15,658	9,824	1.59
		Total	43,377			1,998			45,375		
	Hospitalizaciones	Hospitalizaciones	235	230	1.02	4	4	1.00	239	234	1.02
		Total	235			4			239		
	Procedimientos	Resolutivo	28,838	9,639	2.99	1,013	412	2.46	29,851	10,051	2.97
		P y P	67,009	12,192	5.50	3,578	781	4.58	70,587	12,973	5.44
		Total	95,847			4,591			100,438		
	Urgencias	Consultas	4,685	3,426	1.37	68	62	1.10	4,753	3,488	1.36
		Observación	548	514	1.07	11	11	1.00	559	525	1.06
		Total	5,233			79			5,312		
Total		144,692			6,672			151,364			
HOSPITAL SAN BLAS	Consultas	Resolutivo	17,967	8,710	2.06	11,434	5,657	2.02	29,401	14,367	2.05
		Total	17,967			11,434			29,401		
	Hospitalizaciones	Hospitalizaciones	5,819	4,806	1.21	2,311	2,004	1.15	8,130	6,810	1.19
		Total	5,819			2,311			8,130		
	Procedimientos	Resolutivo	83,883	11,077	7.57	36,701	5,790	6.34	120,584	16,867	7.15
		P y P	1,460	614	2.38	356	147	2.42	1,816	761	2.39
		Total	85,343			37,057			122,400		
	Urgencias	Consultas	8,746	5,580	1.57	3,692	2,746	1.34	12,438	8,326	1.49
		Observación	439	387	1.13	135	127	1.06	574	514	1.12
		Total	9,185			3,827			13,012		
	Total		118,314			54,629			172,943		
HOSPITAL LA VICTORIA	Consultas	Resolutivo	15,931	6,141	2.59	11,281	5,194	2.17	27,212	11,335	2.40
		P y P	4,208	1,963	2.14	4,185	1,968	2.13	8,393	3,931	2.14
		Total	20,139			15,466			35,605		
	Hospitalizaciones	Hospitalizaciones	4,944	4,105	1.20	4,568	3,812	1.20	9,512	7,917	1.20
		Total	4,944			4,568			9,512		
	Procedimientos	Resolutivo	111,976	8,661	12.93	107,453	7,109	15.12	219,429	15,770	13.91
		P y P	920	570	1.61	874	561	1.56	1,794	1,131	1.59
		Detección enfermedad profesional	387	349	1.11	956	873	1.10	1,343	1,222	1.10
		Total	113,283			109,283			222,566		
	Urgencias	Consultas	9,661	5,991	1.61	4,820	3,241	1.49	14,481	9,232	1.57
		Observación	663	607	1.09	399	365	1.09	1,062	972	1.09
Total		10,324			5,219			15,543			
Total		148,690			134,536			283,226			

Continúa

Continuación tabla 5. Demanda atendida según finalidad población vinculada. Red Centro Oriente. Bogotá, D.C. 2007

Prestador	Tipo atención	Finalidad	Área de influencia del Hospital			Fuera del área de influencia del Hospital			Total		
			Número de atenciones	Número de Individuos	Concentración	Número de atenciones	Número de Individuos	Concentración	Número de atenciones	Número de Individuos	Concentración
HOSPITAL RAFAEL URIBE URIBE	Consultas	Resolutivo	25,800	13,224	1.95	27,048	15,614	1.73	52,848	28,838	1.83
		P y P	23,398	10,678	2.19	30,990	15,047	2.06	54,388	25,725	2.11
		Total	49,198			58,038			107,236		
	Hospitalizaciones	Hospitalizaciones	625	559	1.12	520	455	1.14	1,145	1,014	1.13
		Total	625			520			1,145		
	Procedimientos	Resolutivo	38,725	10,913	3.55	42,423	12,717	3.34	81,148	23,630	3.43
		P y P	61,636	10,540	5.85	79,550	15,229	5.22	141,186	25,769	5.48
		Total	100,361			121,973			222,334		
	Urgencias	Consultas	7,641	5,817	1.31	6,010	4,592	1.31	13,651	10,409	1.31
		Observación	1,103	969	1.14	847	745	1.14	1,950	1,714	1.14
Total		8,744			6,857			15,601			
Total		158,928			187,388			346,316			
HOSPITAL SANTA CLARA	Consultas	Resolutivo	21,522	8,330	2.58	12,666	4,818	2.63	34,188	13,148	2.60
		P y P	32	27	1.19	14	11	1.27	46	38	1.21
		Total	21,554			12,680			34,234		
	Hospitalizaciones	Hospitalizaciones	2,901	2,241	1.29	1,754	1,364	1.29	4,655	3,605	1.29
		Total	2,901			1,754			4,655		
	Procedimientos	Resolutivo	147,617	10,026	14.72	104,521	4,762	21.95	252,138	14,788	17.05
		P y P	2	2	1.00	1	1	1.00	3	3	1.00
		Total	147,619			104,522			252,141		
	Urgencias	Consultas	4,902	3,273	1.50	2,039	1,491	1.37	6,941	4,764	1.46
		Observación	6,875	4,885	1.41	2,885	2,177	1.33	9,760	7,062	1.38
Total		11,777			4,924			16,701			
Total		183,851			123,880			307,731			
Total Red Centro Oriente	Consultas	Resolutivo	140,423	68,526	2.05	63,734	32,187	1.98	204,157	100,713	2.03
		P y P	61,944	31,151	1.99	35,882	17,578	2.04	97,826	48,729	2.01
		Total	202,367			99,616			301,983		
	Hospitalizaciones	Hospitalizaciones	16,516	13,734	1.20	9,157	7,639	1.20	25,673	21,373	1.20
		Total	16,516			9,157			25,673		
	Procedimientos	Resolutivo	458,650	64,448	7.12	292,111	30,790	9.49	750,761	95,238	7.88
		P y P	177,346	35,459	5.00	84,359	16,719	5.05	261,705	52,178	5.02
		Detección enfermedad profesional	387	349	1.11	956	873	1.10	1,343	1,222	1.10
		Total	636,383			377,426			1,013,809		
	Urgencias	Consultas	45,308	30,979	1.46	16,629	12,132	1.37	61,937	43,111	1.44
		Observación	10,337	8,047	1.28	4,277	3,425	1.25	14,614	11,472	1.27
		Total	55,645			20,906			76,551		
Total		910,911			507,105			1,418,016			

Fuente: : Rips reportados por los prestadores a la Secretaría Distrital de Salud y validados por el Grupo de información. Dirección de Planeación y Sistemas. Bogotá, D.C. 2007

Tabla 6

Atenciones resolutivas: consultas según tipo. Total área de influencia y no influencia. Red Sur. Bogotá, D.C. 2007

Prestador	Tipo atención	Finalidad	Área de influencia del Hospital			Fuera del área de influencia del Hospital			Total		
			Número de atenciones	Número de Individuos	Concentración	Número de atenciones	Número de Individuos	Concentración	Número de atenciones	Número de Individuos	Concentración
HOSPITAL USME	Consultas	Resolutivo	35,399	16,529	2.14	0	0	0.00	35,399	16,529	2.14
		P y P	26,974	10,476	2.57	21	16	1.31	26,995	10,492	2.57
		Total	62,373			21			62,394		
	Hospitalizaciones	Hospitalizaciones	1,068	939	1.14	0	0	0.00	1,068	939	1.14
		Total	1,068			0			1,068		
	Procedimientos	Resolutivo	91,055	17,262	5.27	0	0	0.00	91,055	17,262	5.27
		P y P	37,096	10,038	3.70	21	9	2.33	37,117	10,047	3.69
		Detección enfermedad profesional	732	167	4.38	6	1	6.00	738	168	4.39
		Total	128,883			27			128,910		
	Urgencias	Consultas	11,398	7,928	1.44	0	0	0.00	11,398	7,928	1.44
		Observación	168	154	1.09	0	0	0.00	168	154	1.09
Total		11,566			0			11,566			
Total		203,890			48			203,938			
HOSPITAL TUNJUELITO	Consultas	Resolutivo	27,582	16,670	1.65	9,240	5,850	1.58	36,822	22,520	1.64
		P y P	10,650	6,107	1.74	4,601	2,693	1.71	15,251	8,800	1.73
		Total	38,232			13,841			52,073		
	Hospitalizaciones	Hospitalizaciones	2,835	2,612	1.09	931	871	1.07	3,766	3,483	1.08
		Total	2,835			931			3,766		
	Procedimientos	Resolutivo	74,928	18,267	4.10	21,713	5,007	4.34	96,641	23,274	4.15
		P y P	9,473	3,030	3.13	959	378	2.54	10,432	3,408	3.06
		Detección enfermedad profesional	34	31	1.10	14	14	1.00	48	45	1.07
		Total	84,435			22,686			107,121		
	Urgencias	Consultas	7,615	6,470	1.18	1,579	1,396	1.13	9,194	7,866	1.17
		Observación	923	867	1.06	194	183	1.06	1,117	1,050	1.06
Total		8,538			1,773			10,311			
Total		134,040			39,231			173,271			
HOSPITAL VISTA HERMOSA	Consultas	Resolutivo	33,311	22,685	1.47	0	0	0.00	33,311	22,685	1.47
		P y P	63,865	30,255	2.11	0	0	0.00	63,865	30,255	2.11
		Total	97,176			0			97,176		
	Hospitalizaciones	Hospitalizaciones	2,795	2,552	1.10	0	0	0.00	2,795	2,552	1.10
		Total	2,795			0			2,795		
	Procedimientos	Resolutivo	52,774	20,500	2.57	0	0	0.00	52,774	20,500	2.57
		P y P	173,510	45,472	3.82	0	0	0.00	173,510	45,472	3.82
		Total	226,284			0			226,284		
	Urgencias	Consultas	13,569	10,244	1.32	0	0	0.00	13,569	10,244	1.32
		Observación	13,871	10,576	1.31	0	0	0.00	13,871	10,576	1.31
		Total	27,440			0			27,440		
Total		353,695			0			353,695			
HOSPITAL MEISSEN	Consultas	Resolutivo	70,332	25,323	2.78	1,339	666	2.01	71,671	25,989	2.76
		P y P	3,003	1,921	1.56	47	41	1.15	3,050	1,962	1.55
		Total	73,335			1,386			74,721		
	Hospitalizaciones	Hospitalizaciones	7,873	6,200	1.27	176	153	1.15	8,049	6,353	1.27
		Total	7,873			176			8,049		
	Procedimientos	Resolutivo	186,106	21,928	8.49	3,724	618	6.03	189,830	22,546	8.42
		Total	186,106			3,724			189,830		
	Urgencias	Consultas	7,691	5,685	1.35	172	157	1.10	7,863	5,842	1.35
		Observación	1,351	1,122	1.20	23	22	1.05	1,374	1,144	1.20
		Total	9,042			195			9,237		
	Total		276,356			5,481			281,837		

Continúa

Continuación tabla 6. Demanda atendida según finalidad población vinculada. Red Sur. Bogotá, D.C. 2007

Prestador	Tipo atención	Finalidad	Área de influencia del Hospital			Fuera del área de influencia del Hospital			Total		
			Número de atenciones	Número de Individuos	Concentración	Número de atenciones	Número de Individuos	Concentración	Número de atenciones	Número de Individuos	Concentración
HOSPITAL EL TUNAL	Consultas	Resolutivo	11,078	5,327	2.08	15,165	7,094	2.14	26,243	12,421	2.11
		Total	11,078			15,165			26,243		
	Hospitalizaciones	Hospitalizaciones	3,748	3,270	1.15	2,051	1,815	1.13	5,799	5,085	1.14
		Total	3,748			2,051			5,799		
	Procedimientos	Resolutivo	117,510	8,366	14.05	103,714	8,687	11.94	221,224	17,053	12.97
		P y P	103	99	1.04	68	67	1.01	171	166	1.03
		Total	117,613			103,782			221,395		
	Urgencias	Consultas	5,498	4,063	1.35	2,487	1,936	1.28	7,985	5,999	1.33
		Observación	9,087	6,912	1.31	4,574	3,709	1.23	13,661	10,621	1.29
		Total	14,585			7,061			21,646		
Total			147,024			128,059		275,083			
HOSPITAL NAZARETH	Consultas	Resolutivo	1,788	658	2.72	0	0	0.00	1,788	658	2.72
		P y P	709	348	2.04	0	0	0.00	709	348	2.04
		Total	2,497			0			2,497		
	Hospitalizaciones	Hospitalizaciones	33	22	1.50	0	0	0.00	33	22	1.50
		Total	33			0			33		
	Procedimientos	Resolutivo	1,870	402	4.65	0	0	0.00	1,870	402	4.65
		P y P	2,011	507	3.97	0	0	0.00	2,011	507	3.97
		Total	3,881			0			3,881		
	Urgencias	Consultas	268	165	1.62	0	0	0.00	268	165	1.62
		Observación	138	88	1.57	0	0	0.00	138	88	1.57
		Total	406			0			406		
Total			6,817		0		6,817				
Total Red Sur	Consultas	Resolutivo	179,490	87,192	2.06	25,744	13,610	1.89	205,234	100,802	2.04
		P y P	105,201	49,107	2.14	4,669	2,750	1.70	109,870	51,857	2.12
		Total	284,691			30,413			315,104		
	Hospitalizaciones	Hospitalizaciones	18,352	15,595	1.18	3,158	2,839	1.11	21,510	18,434	1.17
		Total	18,352			3,158			21,510		
	Procedimientos	Resolutivo	524,243	86,725	6.04	129,151	14,312	9.02	653,394	101,037	6.47
		P y P	222,193	59,146	3.76	1,048	454	2.31	223,241	59,600	3.75
		Detección enfermedad profesional	766	198	3.87	20	15	1.33	786	213	3.69
		Total	747,202			130,219			877,421		
	Urgencias	Consultas	46,039	34,555	1.33	4,238	3,489	1.21	50,277	38,044	1.32
		Observación	25,538	19,719	1.30	4,791	3,914	1.22	30,329	23,633	1.28
		Total	71,577			9,029			80,606		
	Total			1,121,822		172,819		1,294,641			
Total Bogotá	Consultas	Resolutivo	916,879	409,822	2.24	190,768	81,904	2.33	1,107,647	491,726	2.25
		P y P	472,392	222,312	2.12	80,381	40,680	1.98	552,773	262,992	2.10
		Total	1,389,271			271,149			1,660,420		
	Hospitalizaciones	Hospitalizaciones	87,084	73,024	1.19	17,957	15,300	1.17	105,041	88,324	1.19
		Total	87,084			17,957			105,041		
	Procedimientos	Resolutivo	2,520,994	376,752	6.69	655,773	80,746	8.12	3,176,767	457,498	6.94
		P y P	1,005,020	228,178	4.40	182,305	35,146	5.19	1,187,325	263,324	4.51
		Detección enfermedad profesional	2,484	1,824	1.36	1,193	1,061	1.12	3,677	2,885	1.27
		Total	3,528,498			839,271			4,367,769		
	Urgencias	Consultas	224,397	160,588	1.40	41,039	30,740	1.34	265,436	191,328	1.39
		Observación	120,972	89,384	1.35	15,241	12,145	1.25	136,213	101,529	1.34
		Total	345,369			56,280			401,649		
	Total			5,350,222		1,184,657		6,534,879			

Fuente: : Rips reportados por los prestadores a la Secretaría Distrital de Salud y validados por el Grupo de información.Dirección de Planeación y Sistemas. Bogotá, D.C.2007

Tabla 7

Atenciones resolutivas egresos hospitalarios por especialidades básicas total área de influencia y no influencia año 2007

Red	Prestador	Egresos por especialidades básicas	Área de influencia del Hospital			Fuera del área de influencia del Hospital			Total		
			Número de atenciones	Número de Individuos	Concentración	Número de atenciones	Número de Individuos	Concentración	Número de atenciones	Número de Individuos	Concentración
Norte	H. DE USAQUEN	Pediatricos	88	82	1.07	0	0	0.00	88	82	1.07
		Quirurgicos	24	23	1.04	0	0	0.00	24	23	1.04
		Obstetricos	216	202	1.07	0	0	0.00	216	202	1.07
		Medicina interna	79	77	1.03	0	0	0.00	79	77	1.03
		Total	407			0			407		
	H. CHAPINERO	Pediatricos	118	101	1.17	45	42	1.07	163	143	1.14
		Quirurgicos	15	12	1.25	7	5	1.40	22	17	1.29
		Obstetricos	65	61	1.07	67	53	1.26	132	114	1.16
		Medicina interna	176	146	1.21	85	70	1.21	261	216	1.21
		Total	374			204			578		
	H. SUBA	Pediatricos	6,256	4,875	1.28	9	6	1.50	6,265	4,881	1.28
		Quirurgicos	744	573	1.30	1	1	1.00	745	574	1.30
		Obstetricos	3,221	2,816	1.14	2	1	2.00	3,223	2,817	1.14
		Medicina interna	3,118	2,539	1.23	4	4	1.00	3,122	2,543	1.23
		Total	13,339			16			13,355		
	H. ENGATIVA	Pediatricos	3,971	3,488	1.14	447	393	1.14	4,418	3,881	1.14
		Quirurgicos	1,268	1,015	1.25	174	147	1.18	1,442	1,162	1.24
		Obstetricos	2,552	2,228	1.15	296	276	1.07	2,848	2,504	1.14
		Medicina interna	2,594	2,229	1.16	339	303	1.12	2,933	2,532	1.16
		Total	10,385			1,256			11,641		
	H. SIMON BOLIVAR	Pediatricos	1,845	1,611	1.15	350	314	1.11	2,195	1,925	1.14
		Quirurgicos	1,431	1,137	1.26	238	180	1.32	1,669	1,317	1.27
		Obstetricos	1,037	930	1.12	97	83	1.17	1,134	1,013	1.12
		Medicina interna	1,357	1,166	1.16	167	146	1.14	1,524	1,312	1.16
		Total	5,670			852			6,522		
	Total Red Norte	Pediatricos	12,278	10,157	1.21	851	755	1.13	13,129	10,912	1.20
		Quirurgicos	3,482	2,760	1.26	420	333	1.26	3,902	3,093	1.26
Obstetricos		7,091	6,237	1.14	462	413	1.12	7,553	6,650	1.14	
Medicina interna		7,324	6,157	1.19	595	523	1.14	7,919	6,680	1.19	
Total		30,175			2,328			32,503			

continúa

Continuación tabla 7. Atenciones resolutivas egresos hospitalarios por especialidades básicas total área de influencia y no influencia año 2007

Red	Prestador	Egresos por especialidades básicas	Área de influencia del Hospital			Fuera del área de influencia del Hospital			Total		
			Número de atenciones	Número de Individuos	Concentración	Número de atenciones	Número de Individuos	Concentración	Número de atenciones	Número de Individuos	Concentración
Sur Occidente	H. PABLO VI BOSA	Pediatricos	841	788	1.07	11	10	1.10	852	798	1.07
		Quirurgicos	44	41	1.07	1	1	1.00	45	42	1.07
		Obstetricos	727	722	1.01	10	10	1.00	737	732	1.01
		Medicina interna	268	250	1.07	8	6	1.33	276	256	1.08
		Total	1,880			30			1,910		
	H. DE BOSA	Pediatricos	2,311	1,952	1.18	49	43	1.14	2,360	1,995	1.18
		Quirurgicos	1,212	1,014	1.20	21	20	1.05	1,233	1,034	1.19
		Obstetricos	2,422	2,057	1.18	49	46	1.07	2,471	2,103	1.17
		Medicina interna	1,193	972	1.23	25	24	1.04	1,218	996	1.22
		Total	7,138			144			7,282		
	H. OCCIDENTE DE KENNEDY	Pediatricos	2,176	1,896	1.15	534	423	1.26	2,710	2,319	1.17
		Quirurgicos	1,858	1,405	1.32	446	339	1.32	2,304	1,744	1.32
		Obstetricos	3,355	2,923	1.15	402	346	1.16	3,757	3,269	1.15
		Medicina interna	1,748	1,477	1.18	489	410	1.19	2,237	1,887	1.19
		Total	9,137			1,871			11,008		
	H. DEL SUR	Pediatricos	337	314	1.07	278	257	1.08	615	571	1.08
		Quirurgicos	87	82	1.06	55	49	1.12	142	131	1.08
		Obstetricos	311	272	1.14	146	130	1.12	457	402	1.14
		Medicina interna	297	280	1.06	269	256	1.05	566	536	1.06
		Total	1,032			748			1,780		
	H. FONTIBON	Pediatricos	655	598	1.10	110	103	1.07	765	701	1.09
		Quirurgicos	410	361	1.14	75	67	1.12	485	428	1.13
		Obstetricos	1,021	974	1.05	202	195	1.04	1,223	1,169	1.05
		Medicina interna	768	635	1.21	134	105	1.28	902	740	1.22
		Total	2,854			521			3,375		
	Total Red Sur Occidente	Pediatricos	6,320	5,548	1.14	982	836	1.17	7,302	6,384	1.14
Quirurgicos		3,611	2,903	1.24	598	476	1.26	4,209	3,379	1.25	
Obstetricos		7,836	6,948	1.13	809	727	1.11	8,645	7,675	1.13	
Medicina interna		4,274	3,614	1.18	925	801	1.15	5,199	4,415	1.18	
Total		22,041			3,314			25,355			

continúa

Continuación tabla 7. Atenciones resolutivas egresos hospitalarios por especialidades básicas total área de influencia y no influencia año 2007

Red	Prestador	Egresos por especialidades básicas	Área de influencia del Hospital			Fuera del área de influencia del Hospital			Total		
			Número de atenciones	Número de Individuos	Concentración	Número de atenciones	Número de Individuos	Concentración	Número de atenciones	Número de Individuos	Concentración
Centro Oriente	H. CENTRO ORIENTE	Pediatricos	1,118	1,032	1.08	0	0	0.00	1,118	1,032	1.08
		Quirurgicos	98	79	1.24	0	0	0.00	98	79	1.24
		Obstetricos	161	160	1.01	0	0	0.00	161	160	1.01
		Medicina interna	615	524	1.17	0	0	0.00	615	524	1.17
		Total	1,992			0			1,992		
	H. SAN CRISTOBAL	Pediatricos	102	99	1.03	1	1	1.00	103	100	1.03
		Quirurgicos	13	13	1.00	0	0	0.00	13	13	1.00
		Obstetricos	56	55	1.02	2	2	1.00	58	57	1.02
		Medicina interna	64	64	1.00	1	1	1.00	65	65	1.00
		Total	235			4			239		
	H. SAN BLAS	Pediatricos	2,245	1,892	1.19	646	602	1.07	2,891	2,494	1.16
		Quirurgicos	782	632	1.24	355	285	1.25	1,137	917	1.24
		Obstetricos	1,362	1,149	1.19	598	560	1.07	1,960	1,709	1.15
		Medicina interna	1,430	1,157	1.24	712	577	1.23	2,142	1,734	1.24
		Total	5,819			2,311			8,130		
	H. LA VICTORIA	Pediatricos	1,874	1,631	1.15	1,564	1,377	1.14	3,438	3,008	1.14
		Quirurgicos	404	336	1.20	299	261	1.15	703	597	1.18
		Obstetricos	2,032	1,659	1.22	2,282	1,849	1.23	4,314	3,508	1.23
		Medicina interna	634	526	1.21	423	360	1.18	1,057	886	1.19
		Total	4,944			4,568			9,512		
	H. RAFAEL URIBE URIBE	Pediatricos	208	190	1.09	193	176	1.10	401	366	1.10
		Quirurgicos	52	41	1.27	49	40	1.23	101	81	1.25
		Obstetricos	129	121	1.07	96	85	1.13	225	206	1.09
		Medicina interna	236	212	1.11	182	158	1.15	418	370	1.13
		Total	625			520			1,145		
	H. SANTA CLARA	Pediatricos	1,016	742	1.37	284	228	1.25	1,300	970	1.34
		Quirurgicos	851	651	1.31	660	493	1.34	1,511	1,144	1.32
		Obstetricos	2	2	1.00	1	1	1.00	3	3	1.00
Medicina interna		1,032	846	1.22	809	642	1.26	1,841	1,488	1.24	
Total		2,901			1,754			4,655			
Total Red Centro Oriente	Pediatricos	6,563	5,586	1.17	2,688	2,384	1.13	9,251	7,970	1.16	
	Quirurgicos	2,200	1,752	1.26	1,363	1,079	1.26	3,563	2,831	1.26	
	Obstetricos	3,742	3,146	1.19	2,979	2,497	1.19	6,721	5,643	1.19	
	Medicina interna	4,011	3,329	1.20	2,127	1,738	1.22	6,138	5,067	1.21	
	Total	16,516			9,157			25,673			

continúa

Continuación tabla 7. Atenciones resolutivas egresos hospitalarios por especialidades básicas total área de influencia y no influencia año 2007

Red	Prestador	Egresos por especialidades básicas	Área de influencia del Hospital			Fuera del área de influencia del Hospital			Total		
			Número de atenciones	Número de Individuos	Concentración	Número de atenciones	Número de Individuos	Concentración	Número de atenciones	Número de Individuos	Concentración
Sur	H. USME	Pediatricos	464	409	1.13	0	0	0.00	464	409	1.13
		Quirurgicos	57	50	1.14	0	0	0.00	57	50	1.14
		Obstetricos	240	222	1.08	0	0	0.00	240	222	1.08
		Medicina interna	307	266	1.15	0	0	0.00	307	266	1.15
		Total	1,068			0			1,068		
	H. TUNJUELITO	Pediatricos	941	893	1.05	262	254	1.03	1,203	1,147	1.05
		Quirurgicos	348	316	1.10	127	124	1.02	475	440	1.08
		Obstetricos	942	919	1.03	382	371	1.03	1,324	1,290	1.03
		Medicina interna	604	535	1.13	160	139	1.15	764	674	1.13
		Total	2,835			931			3,766		
	H. VISTA HERMOSA	Pediatricos	1,061	977	1.09	0	0	0.00	1,061	977	1.09
		Quirurgicos	95	82	1.16	0	0	0.00	95	82	1.16
		Obstetricos	914	853	1.07	0	0	0.00	914	853	1.07
		Medicina interna	725	665	1.09	0	0	0.00	725	665	1.09
		Total	2,795			0			2,795		
	H. MEISSEN	Pediatricos	3,313	2,631	1.26	82	70	1.17	3,395	2,701	1.26
		Quirurgicos	172	123	1.40	5	5	1.00	177	128	1.38
		Obstetricos	2,404	1,913	1.26	46	43	1.07	2,450	1,956	1.25
		Medicina interna	1,984	1,590	1.25	43	36	1.19	2,027	1,626	1.25
		Total	7,873			176			8,049		
	H. EL TUNAL	Pediatricos	1,395	1,248	1.12	599	557	1.08	1,994	1,805	1.10
		Quirurgicos	822	697	1.18	628	528	1.19	1,450	1,225	1.18
		Obstetricos	930	815	1.14	429	378	1.13	1,359	1,193	1.14
		Medicina interna	601	545	1.10	395	367	1.08	996	912	1.09
		Total	3,748			2,051			5,799		
	H. NAZARETH	Pediatricos	5	5	1.00	0	0	0.00	5	5	1.00
		Obstetricos	8	7	1.14	0	0	0.00	8	7	1.14
Medicina interna		20	10	2.00	0	0	0.00	20	10	2.00	
Total		33			0			33			
Total Red Sur	Pediatricos	7,179	6,163	1.16	943	881	1.07	8,122	7,044	1.15	
	Quirurgicos	1,494	1,268	1.18	760	657	1.16	2,254	1,925	1.17	
	Obstetricos	5,438	4,729	1.15	857	792	1.08	6,295	5,521	1.14	
	Medicina interna	4,241	3,611	1.17	598	542	1.10	4,839	4,153	1.17	
	Total	18,352			3,158			21,510			
Total Red	Pediatricos	32,340	27,454	1.18	5,464	4,856	1.13	37,804	32,310	1.17	
	Quirurgicos	10,787	8,683	1.24	3,141	2,545	1.23	13,928	11,228	1.24	
	Obstetricos	24,107	21,060	1.14	5,107	4,429	1.15	29,214	25,489	1.15	
	Medicina interna	19,850	16,711	1.19	4,245	3,604	1.18	24,095	20,315	1.19	
	Total	87,084			17,957			105,041			

Fuente: : Rips reportados por los prestadores a la Secretaría Distrital de Salud y validados por el Grupo de información.Dirección de Planeación y Sistemas. Bogotá, D.C.2007

Tabla 8

Atenciones resolutivas: consultas según tipo. Total área de influencia y no influencia. Red Norte. Bogotá, D.C. 2007

Prestador	Tipo de atención	Área de influencia del Hospital			Fuera del área de influencia del Hospital			Total		
		Número de atenciones	Número de Individuos	Concentración	Número de atenciones	Número de Individuos	Concentración	Número de atenciones	Número de Individuos	Concentración
HOSPITAL DE USAQUEN	Consulta de medicina general	15,240	8,909	1.71	63	34	1.85	15,303	8,943	1.71
	Consulta de medicina especializada	426	153	2.78	3	2	1.50	429	155	2.77
	Consulta de odontología general	3,863	3,791	1.02	19	19	1.00	3,882	3,810	1.02
	Consultas de (Nutrición, Psicología, Optometría, Trabajo social, Foniatría y Fonoaudiología, Fisioterapia, Terapias)	4,017	3,183	1.26	23	14	1.64	4,040	3,197	1.26
	Mal codificadas	307	297	1.03	2	2	1.00	309	299	1.03
	Total	23,853			110			23,963		
HOSPITAL CHAPINERO	Consulta de medicina general	6,976	4,152	1.68	6,819	4,039	1.69	13,795	8,191	1.68
	Consulta de medicina especializada	2,739	1,038	2.64	4,967	2,025	2.45	7,706	3,063	2.52
	Consulta de odontología general	3,165	2,853	1.11	3,073	2,639	1.16	6,238	5,492	1.14
	Consultas de (Nutrición, Psicología, Optometría, Trabajo social, Foniatría y Fonoaudiología, Fisioterapia, Terapias)	25,033	1,404	17.83	20,241	1,128	17.94	45,274	2,532	17.88
	Mal codificadas	667	521	1.28	407	305	1.33	1,074	826	1.30
	Total	38,580			35,507			74,087		
HOSPITAL SUBA	Consulta de medicina general	50,223	29,409	1.71	48	36	1.33	50,271	29,445	1.71
	Consulta de medicina especializada	37,566	21,237	1.77	73	47	1.55	37,639	21,284	1.77
	Consulta de odontología general	17,392	13,957	1.25	8	8	1.00	17,400	13,965	1.25
	Consulta de odontología especializada	644	489	1.32	2	2	1.00	646	491	1.32
	Consultas de (Nutrición, Psicología, Optometría, Trabajo social, Foniatría y Fonoaudiología, Fisioterapia, Terapias)	8,432	6,125	1.38	21	13	1.62	8,453	6,138	1.38
	Mal codificadas	13,697	10,203	1.34	13	9	1.44	13,710	10,212	1.34
Total	127,954			165			128,119			
HOSPITAL ENGATIVA	Consulta de medicina general	33,384	19,496	1.71	3,397	2,068	1.64	36,781	21,564	1.71
	Consulta de medicina especializada	20,905	11,667	1.79	2,212	1,309	1.69	23,117	12,976	1.78
	Consulta de odontología general	5,826	5,279	1.10	615	559	1.10	6,441	5,838	1.10
	Consulta de odontología especializada	561	509	1.10	58	53	1.09	619	562	1.10
	Consultas de (Nutrición, Psicología, Optometría, Trabajo social, Foniatría y Fonoaudiología, Fisioterapia, Terapias)	3,250	2,767	1.17	259	230	1.13	3,509	2,997	1.17
	Mal codificadas	8,345	6,977	1.20	981	839	1.17	9,326	7,816	1.19
Total	72,271			7,522			79,793			
HOSPITAL SIMON BOLIVAR	Consulta de medicina especializada	40,254	14,683	2.74	7,136	2,383	2.99	47,390	17,066	2.78
	Consulta de odontología general	87	78	1.12	12	10	1.20	99	88	1.13
	Consulta de odontología especializada	20	17	1.18	2	2	1.00	22	19	1.16
	Consultas de (Nutrición, Psicología, Optometría, Trabajo social, Foniatría y Fonoaudiología, Fisioterapia, Terapias)	2,241	1,217	1.84	450	283	1.59	2,691	1,500	1.79
	Mal codificadas	4,275	3,264	1.31	632	488	1.30	4,907	3,752	1.31
	Total	46,877			8,232			55,109		
Total Red Norte	Consulta de medicina general	105,823	61,966	1.71	10,327	6,177	1.67	116,150	68,143	1.70
	Consulta de medicina especializada	101,890	48,778	2.09	14,391	5,766	2.50	116,281	54,544	2.13
	Consulta de odontología general	30,333	25,958	1.17	3,727	3,235	1.15	34,060	29,193	1.17
	Consulta de odontología especializada	1,225	1,015	1.21	62	57	1.09	1,287	1,072	1.20
	Consultas de (Nutrición, Psicología, Optometría, Trabajo social, Foniatría y Fonoaudiología, Fisioterapia, Terapias)	42,973	14,696	2.92	20,994	1,668	12.59	63,967	16,364	3.91
	Mal codificadas	27,291	21,262	1.28	2,035	1,643	1.24	29,326	22,905	1.28
	Total	309,535			51,536			361,071		

Fuente: : Rips reportados por los prestadores a la Secretaría Distrital de Salud y validados por el Grupo de información.Dirección de Planeación y Sistemas. Bogotá, D.C.2007

Tabla 9

Atenciones resolutivas: consultas según tipo. Total área de influencia y no influencia. Red Sur. Bogotá, D.C. 2007

Prestador	Tipo de atención	Área de influencia del Hospital			Fuera del área de influencia del Hospital			Total		
		Número de atenciones	Número de Individuos	Concentración	Número de atenciones	Número de Individuos	Concentración	Número de atenciones	Número de Individuos	Concentración
HOSPITAL PABLO VI BOSA	Consulta de medicina general	53,003	30,631	1.73	847	522	1.62	53,850	31,153	1.73
	Consulta de medicina especializada	201	196	1.03	2	2	1.00	203	198	1.03
	Consulta de odontología general	335	335	1.00	1	1	1.00	336	336	1.00
	Consulta de odontología especializada	73	73	1.00	0	0	0.00	73	73	1.00
	Consultas de (Nutrición, Psicología, Optometría, Trabajo social, Foniatría y Fonoaudiología, Fisioterapia, Terapias	4,009	2,974	1.35	114	92	1.24	4,123	3,066	1.34
	Mal codificadas	31	31	1.00	0	0	0.00	31	31	1.00
Total		57,652			964			58,616		
HOSPITAL DE BOSA	Consulta de medicina general	58	58	1.00	1	1	1.00	59	59	1.00
	Consulta de medicina especializada	22,612	11,644	1.94	547	427	1.28	23,159	12,071	1.92
	Consultas de (Nutrición, Psicología, Optometría, Trabajo social, Foniatría y Fonoaudiología, Fisioterapia, Terapias	2,203	1,431	1.54	62	45	1.38	2,265	1,476	1.53
	Mal codificadas	1,211	879	1.38	29	22	1.32	1,240	901	1.38
	Total		26,084			639			26,723	
HOSPITAL OCCIDENTE DE KENNEDY	Consulta de medicina especializada	47,658	20,732	2.30	6,438	2,801	2.30	54,096	23,533	2.30
	Consulta de odontología especializada	7	6	1.17	0	0	0.00	7	6	1.17
	Consultas de (Nutrición, Psicología, Optometría, Trabajo social, Foniatría y Fonoaudiología, Fisioterapia, Terapias	2,498	1,233	2.03	582	171	3.40	3,080	1,404	2.19
	Mal codificadas	22,592	4,339	5.21	5,489	972	5.65	28,081	5,311	5.29
	Total		72,755			12,509			85,264	
HOSPITAL DEL SUR	Consulta de medicina general	64,608	35,733	1.81	24,302	13,352	1.82	88,910	49,085	1.81
	Consulta de medicina especializada	2,134	1,286	1.66	724	467	1.55	2,858	1,753	1.63
	Consulta de odontología general	4,431	4,018	1.10	1,350	1,254	1.08	5,781	5,272	1.10
	Consultas de (Nutrición, Psicología, Optometría, Trabajo social, Foniatría y Fonoaudiología, Fisioterapia, Terapias	4,792	4,191	1.14	1,631	1,385	1.18	6,423	5,576	1.15
	Mal codificadas	116	104	1.12	28	22	1.27	144	126	1.14
	Total		76,081			28,035			104,116	
HOSPITAL FONTIBON	Consulta de medicina general	20,531	13,207	1.55	1,182	971	1.22	21,713	14,178	1.53
	Consulta de medicina especializada	15,007	7,654	1.96	3,972	2,297	1.73	18,979	9,951	1.91
	Consulta de odontología general	7,068	6,643	1.06	471	462	1.02	7,539	7,105	1.06
	Consultas de (Nutrición, Psicología, Optometría, Trabajo social, Foniatría y Fonoaudiología, Fisioterapia, Terapias	2,357	1,933	1.22	217	200	1.09	2,574	2,133	1.21
	Mal codificadas	9,896	2,884	3.43	1,765	413	4.27	11,661	3,297	3.54
Total		54,859			7,607			62,466		
Total Red Sur	Consulta de medicina general	138,200	79,629	1.74	26,332	14,846	1.77	164,532	94,475	1.74
	Consulta de medicina especializada	87,612	41,512	2.11	11,683	5,994	1.95	99,295	47,506	2.09
	Consulta de odontología general	11,834	10,996	1.08	1,822	1,717	1.06	13,656	12,713	1.07
	Consulta de odontología especializada	80	79	1.01	0	0	0.00	80	79	1.01
	Consultas de (Nutrición, Psicología, Optometría, Trabajo social, Foniatría y Fonoaudiología, Fisioterapia, Terapias	15,859	11,762	1.35	2,606	1,893	1.38	18,465	13,655	1.35
	Mal codificadas	33,846	8,237	4.11	7,311	1,429	5.12	41,157	9,666	4.26
Total		287,431			49,754			337,185		

Fuente : Rips reportados por los prestadores a la Secretaría Distrital de Salud y validados por el Grupo de información.Dirección de Planeación y Sistemas. Bogotá, D.C.2007

Tabla 10

Atenciones resolutivas: consultas según tipo. Total área de influencia y no influencia. Centro Oriente. Bogotá, D.C. 2007

Prestador	Tipo de atención	Área de influencia del Hospital			Fuera del área de influencia del Hospital			Total		
		Número de atenciones	Número de Individuos	Concentración	Número de atenciones	Número de Individuos	Concentración	Número de atenciones	Número de Individuos	Concentración
HOSPITAL CENTRO ORIENTE	Consulta de medicina general	19,783	12,145	1.63	0	0	0.00	19,783	12,145	1.63
	Consulta de medicina especializada	5,267	3,768	1.40	0	0	0.00	5,267	3,768	1.40
	Consulta de odontología general	4,976	4,704	1.06	0	0	0.00	4,976	4,704	1.06
	Consulta de odontología especializada	1	1	1.00	0	0	0.00	1	1	1.00
	Consultas de (Nutrición, Psicología, Optometría, Trabajo social, Foniatría y Fonoaudiología, Fisioterapia, Terapias	753	694	1.09	0	0	0.00	753	694	1.09
	Mal codificadas	11	11	1.00	0	0	0.00	11	11	1.00
	Total	30,791			0			30,791		
HOSPITAL SAN CRISTOBAL	Consulta de medicina general	19,632	12,242	1.60	851	695	1.22	20,483	12,937	1.58
	Consulta de odontología general	6,007	5,343	1.12	295	274	1.08	6,302	5,617	1.12
	Consultas de (Nutrición, Psicología, Optometría, Trabajo social, Foniatría y Fonoaudiología, Fisioterapia, Terapias	2,773	2,681	1.03	159	157	1.01	2,932	2,838	1.03
	Total	28,412			1,305			29,717		
HOSPITAL SAN BLAS	Consulta de medicina especializada	16,344	7,986	2.05	10,405	5,341	1.95	26,749	13,327	2.01
	Consulta de odontología especializada	0	0	0.00	1	1	1.00	1	1	1.00
	Consultas de (Nutrición, Psicología, Optometría, Trabajo social, Foniatría y Fonoaudiología, Fisioterapia, Terapias	422	302	1.40	318	287	1.11	740	589	1.26
	Mal codificadas	1,201	976	1.23	710	599	1.19	1,911	1,575	1.21
	Total	17,967			11,434			29,401		
HOSPITAL LA VICTORIA	Consulta de medicina general	134	124	1.08	100	89	1.12	234	213	1.10
	Consulta de medicina especializada	14,700	5,816	2.53	10,278	4,839	2.12	24,978	10,655	2.34
	Consulta de odontología especializada	355	297	1.20	330	281	1.17	685	578	1.19
	Consultas de (Nutrición, Psicología, Optometría, Trabajo social, Foniatría y Fonoaudiología, Fisioterapia, Terapias	331	230	1.44	233	186	1.25	564	416	1.36
	Mal codificadas	411	147	2.80	340	133	2.56	751	280	2.68
	Total	15,931			11,281			27,212		
HOSPITAL RAFAEL URIBE URIBE	Consulta de medicina general	25,092	12,958	1.94	26,156	15,266	1.71	51,248	28,224	1.82
	Consulta de medicina especializada	0	0	0.00	1	1	1.00	1	1	1.00
	Consulta de odontología general	560	531	1.05	700	673	1.04	1,260	1,204	1.05
	Consultas de (Nutrición, Psicología, Optometría, Trabajo social, Foniatría y Fonoaudiología, Fisioterapia, Terapias	49	36	1.36	57	40	1.43	106	76	1.39
	Mal codificadas	99	96	1.03	134	123	1.09	233	219	1.06
	Total	25,800			27,048			52,848		
HOSPITAL SANTA CLARA	Consulta de medicina general	7	7	1.00	3	3	1.00	10	10	1.00
	Consulta de medicina especializada	19,434	7,966	2.44	11,300	4,518	2.50	30,734	12,484	2.46
	Consultas de (Nutrición, Psicología, Optometría, Trabajo social, Foniatría y Fonoaudiología, Fisioterapia, Terapias	2,079	1,079	1.93	1,363	767	1.78	3,442	1,846	1.86
	Mal codificadas	2	2	1.00	0	0	0.00	2	2	1.00
	Total	21,522			12,666			34,188		
Total Red Centro Oriente	Consulta de medicina general	64,648	37,476	1.73	27,110	16,053	1.69	91,758	53,529	1.71
	Consulta de medicina especializada	55,745	25,536	2.18	31,984	14,699	2.18	87,729	40,235	2.18
	Consulta de odontología general	11,543	10,578	1.09	995	947	1.05	12,538	11,525	1.09
	Consulta de odontología especializada	356	298	1.19	331	282	1.17	687	580	1.18
	Consultas de (Nutrición, Psicología, Optometría, Trabajo social, Foniatría y Fonoaudiología, Fisioterapia, Terapias	6,407	5,022	1.28	2,130	1,437	1.48	8,537	6,459	1.32
	Mal codificadas	1,724	1,232	1.40	1,184	855	1.38	2,908	2,087	1.39
	Total	140,423			63,734			204,157		

Fuente : Rips reportados por los prestadores a la Secretaría Distrital de Salud y validados por el Grupo de Información. Dirección de Planeación y Sistemas. Bogotá, D.C. 2007

Tabla 11

Atenciones resolutivas: consultas según tipo. Total área de influencia y no influencia. Red Sur. Bogotá, D.C. 2007

Prestador	Tipo de atención	Área de influencia del Hospital			Fuera del área de influencia del Hospital			Total		
		Número de atenciones	Número de Individuos	Concentración	Número de atenciones	Número de Individuos	Concentración	Número de atenciones	Número de Individuos	Concentración
HOSPITAL USME	Consulta de medicina general	23,448	14,300	1.64	0	0	0.00	23,448	14,300	1.64
	Consulta de medicina especializada	60	41	1.46	0	0	0.00	60	41	1.46
	Consulta de odontología general	4,916	4,754	1.03	0	0	0.00	4,916	4,754	1.03
	Consultas de (Nutrición, Psicología, Optometría, Trabajo social, Foniatría y Fonoaudiología, Fisioterapia, Terapias	2,619	2,236	1.17	0	0	0.00	2,619	2,236	1.17
	Mal codificadas	4,356	2,953	1.48	0	0	0.00	4,356	2,953	1.48
	Total	35,399			0			35,399		
HOSPITAL TUNJUELITO	Consulta de medicina general	7,446	5,201	1.43	3,700	2,828	1.31	11,146	8,029	1.39
	Consulta de medicina especializada	11,030	7,287	1.51	3,160	2,384	1.33	14,190	9,671	1.47
	Consulta de odontología general	3,549	3,435	1.03	851	830	1.03	4,400	4,265	1.03
	Consulta de odontología especializada	3,166	2,813	1.13	252	227	1.11	3,418	3,040	1.12
	Consultas de (Nutrición, Psicología, Optometría, Trabajo social, Foniatría y Fonoaudiología, Fisioterapia, Terapias	639	430	1.49	87	71	1.23	726	501	1.45
	Mal codificadas	1,752	1,586	1.10	1,190	1,016	1.17	2,942	2,602	1.13
Total	27,582			9,240			36,822			
HOSPITAL VISTA HERMOSA	Consulta de medicina general	16,621	12,560	1.32	0	0	0.00	16,621	12,560	1.32
	Consulta de medicina especializada	1,067	586	1.82	0	0	0.00	1,067	586	1.82
	Consulta de odontología general	12,332	11,921	1.03	0	0	0.00	12,332	11,921	1.03
	Consultas de (Nutrición, Psicología, Optometría, Trabajo social, Foniatría y Fonoaudiología, Fisioterapia, Terapias	2,732	2,667	1.02	0	0	0.00	2,732	2,667	1.02
	Mal codificadas	559	559	1.00	0	0	0.00	559	559	1.00
	Total	33,311			0			33,311		
HOSPITAL MEISSEN	Consulta de medicina general	11,216	7,030	1.60	121	94	1.29	11,337	7,124	1.59
	Consulta de medicina especializada	52,824	21,394	2.47	983	566	1.74	53,807	21,960	2.45
	Consulta de odontología general	219	207	1.06	1	1	1.00	220	208	1.06
	Consulta de odontología especializada	56	53	1.06	0	0	0.00	56	53	1.06
	Consultas de (Nutrición, Psicología, Optometría, Trabajo social, Foniatría y Fonoaudiología, Fisioterapia, Terapias	5,932	2,303	2.58	234	95	2.46	6,166	2,398	2.57
	Mal codificadas	85	73	1.16	0	0	0.00	85	73	1.16
Total	70,332			1,339			71,671			
HOSPITAL EL TUNAL	Consulta de medicina general	4	4	1.00	2	2	1.00	6	6	1.00
	Consulta de medicina especializada	10,595	5,235	2.02	14,802	7,040	2.10	25,397	12,275	2.07
	Consulta de odontología general	10	10	1.00	2	2	1.00	12	12	1.00
	Consultas de (Nutrición, Psicología, Optometría, Trabajo social, Foniatría y Fonoaudiología, Fisioterapia, Terapias	406	187	2.17	257	117	2.20	663	304	2.18
	Mal codificadas	63	55	1.15	102	97	1.05	165	152	1.09
	Total	11,078			15,165			26,243		
HOSPITAL NAZARETH	Consulta de medicina general	1,309	530	2.47	0	0	0.00	1,309	530	2.47
	Consulta de medicina especializada	40	25	1.60	0	0	0.00	40	25	1.60
	Consulta de odontología general	342	206	1.66	0	0	0.00	342	206	1.66
	Consultas de (Nutrición, Psicología, Optometría, Trabajo social, Foniatría y Fonoaudiología, Fisioterapia, Terapias	74	56	1.32	0	0	0.00	74	56	1.32
	Mal codificadas	23	15	1.53	0	0	0.00	23	15	1.53
	Total	1,788			0			1,788		
Total Red Sur	Consulta de medicina general	60,044	39,625	1.52	3,823	2,924	1.31	63,867	42,549	1.50
	Consulta de medicina especializada	75,616	34,568	2.19	18,945	9,990	1.90	94,561	44,558	2.12
	Consulta de odontología general	21,368	20,533	1.04	854	833	1.03	22,222	21,366	1.04
	Consulta de odontología especializada	3,222	2,866	1.12	252	227	1.11	3,474	3,093	1.12
	Consultas de (Nutrición, Psicología, Optometría, Trabajo social, Foniatría y Fonoaudiología, Fisioterapia, Terapias	12,402	7,879	1.57	578	283	2.04	12,980	8,162	1.59
	Mal codificadas	6,838	5,241	1.30	1,292	1,113	1.16	8,130	6,354	1.28
Total	179,490			25,744			205,234			
Total Red Adcrista	Consulta de medicina general	368,715	218,696	1.69	67,592	40,000	1.69	436,307	258,696	1.69
	Consulta de medicina especializada	320,863	150,394	2.13	77,003	36,449	2.11	397,866	186,843	2.13
	Consulta de odontología general	75,078	68,065	1.10	7,398	6,732	1.10	82,476	74,797	1.10
	Consulta de odontología especializada	4,883	4,258	1.15	645	566	1.14	5,528	4,824	1.15
	Consultas de (Nutrición, Psicología, Optometría, Trabajo social, Foniatría y Fonoaudiología, Fisioterapia, Terapias	77,641	39,359	1.97	26,308	5,281	4.98	103,949	44,640	2.33
	Mal codificadas	69,699	35,972	1.94	11,822	5,040	2.35	81,521	41,012	1.99
Total	916,879			190,768			1,107,647			

Fuente: : Rips reportados por los prestadores a la Secretaría Distrital de Salud y validados por el Grupo de información.Dirección de Planeación y Sistemas. Bogotá, D.C.2007

Tabla 12

Atenciones resolutivas: procedimientos según tipo. Total área de influencia y no influencia. Red Norte. Bogotá, D.C. 2007

Prestador	Procedimientos agrupados	Procedimientos desagregados	Área de influencia del Hospital			Fuera del área de influencia del Hospital			Total		
			Número de atenciones	Número de Individuos	Concentración	Número de atenciones	Número de Individuos	Concentración	Número de atenciones	Número de Individuos	Concentración
HOSPITAL DE USAQUEN	Diagnósticos no invasivos	Laboratorio Clínico	25,174	4,545	5.54	124	24	5.17	25,298	4,569	5.54
		Radiología general	1,442	1,135	1.27	11	7	1.57	1,453	1,142	1.27
		Radiología con otras técnicas no radiológicas	1,254	911	1.38	5	5	1.00	1,259	916	1.37
		Mediciones anatómicas, fisiológicas y exámenes manuales	59	54	1.09	0	0	0.00	59	54	1.09
		Sistema visual y auditivo	2	2	1.00	0	0	0.00	2	2	1.00
	Total	27,931			140			28,071			
	Terapeúticos invasivos	Procedimientos e intervenciones quirúrgicas	475	447	1.06	0	0	0.00	475	447	1.06
		Total	475			0			475		
	Terapeúticos no quirúrgicos	Desempeño funcional y rehabilitación	3,374	640	5.27	0	0	0.00	3,374	640	5.27
		Salud Mental	1,746	347	5.03	55	9	6.11	1,801	356	5.06
		Otros procedimientos no quirúrgicos	216	188	1.15	0	0	0.00	216	188	1.15
		De Salud oral (en dientes y encías)	15,279	3,462	4.41	66	18	3.67	15,345	3,480	4.41
		Total	20,615			121			20,736		
	Otros procedimientos resolutivos no incluidos	Otros procedimientos resolutivos	3,105	1,355	2.29	33	9	3.67	3,138	1,364	2.30
		Total	3,105			33			3,138		
	Total	Total	52,126			294			52,420		
	HOSPITAL CHAPINERO	Diagnósticos no invasivos	Laboratorio Clínico	6,252	2,137	2.93	4,499	1,507	2.99	10,751	3,644
Radiología general			1,095	869	1.26	802	628	1.28	1,897	1,497	1.27
Mediciones anatómicas, fisiológicas y exámenes manuales			444	337	1.32	368	238	1.55	812	575	1.41
Sistema visual y auditivo			664	605	1.10	636	513	1.24	1,300	1,118	1.16
Total			8,455			6,305			14,760		
Terapeúticos no quirúrgicos		Desempeño funcional y rehabilitación	122	95	1.28	44	36	1.22	166	131	1.27
		Salud Mental	153	66	2.32	63	45	1.40	216	111	1.95
		De Salud oral (en dientes y encías)	4,085	1,970	2.07	4,053	1,845	2.20	8,138	3,815	2.13
		Total	4,360			4,160			8,520		
Otros procedimientos resolutivos no incluidos		Otros procedimientos resolutivos	6,549	3,406	1.92	6,518	3,253	2.00	13,067	6,659	1.96
		Total	6,549			6,518			13,067		
Total		Total	19,364			16,983			36,347		
HOSPITAL SUBA	Diagnósticos invasivos quirúrgicos	Procedimientos e intervenciones quirúrgicas	605	524	1.15	1	1	1.00	606	525	1.15
		Total	605			1			606		
	Diagnósticos no invasivos	Laboratorio Clínico	149,517	25,389	5.89	225	41	5.49	149,742	25,430	5.89
		Radiología general	16,956	9,990	1.70	23	14	1.64	16,979	10,004	1.70
		Radiología computarizada TAC	156	127	1.23	0	0	0.00	156	127	1.23
		Radiología con otras técnicas no	5,984	4,479	1.34	4	4	1.00	5,988	4,483	1.34
		Estudios vasculares no invasivo	342	297	1.15	1	1	1.00	343	298	1.15
		Mediciones anatómicas, fisiológicas y exámenes manuales	19,104	6,362	3.00	34	6	5.67	19,138	6,368	3.01
		Medicina nuclear	1	1	1.00	0	0	0.00	1	1	1.00
		Pruebas funcionales	46	39	1.18	1	1	1.00	47	40	1.18
		Sistema visual y auditivo	1,102	1,097	1.00	1	1	1.00	1,103	1,098	1.00
	Total	193,208			289			193,497			
	Terapeúticos invasivos	Procedimientos e intervenciones quirúrgicas	1,620	1,366	1.19	1	1	1.00	1,621	1,367	1.19
		Total	1,620			1			1,621		
	Otros procedimientos resolutivos no incluidos	Otros procedimientos resolutivos	94,716	30,817	3.07	81	23	3.52	94,797	30,840	3.07
Total		94,716			81			94,797			
Total	Total	290,149			372			290,521			

Fuente: Rips reportados por los prestadores a la Secretaría Distrital de Salud y validados por el Grupo de información. Dirección de Planeación y Sistemas. Bogotá, D.C. 2007

continúa

Continuación tabla 12. Atenciones resolutivas: procedimientos según tipo. Total area de influencia y no influencia. Red Norte. Bogotá, D.C. 2007

Prestador	Procedimientos agrupados	Procedimientos desagregados	Area de influencia del Hospital			Fuera del area de influencia del Hospital			Total		
			Número de atenciones	Número de Individuos	Concentración	Número de atenciones	Número de Individuos	Concentración	Número de atenciones	Número de Individuos	Concentración
HOSPITAL ENGATIVA	Diagnósticos invasivos quirúrgicos	Procedimientos e intervenciones quirúrgicas	2,330	1,776	1.31	213	178	1.20	2,543	1,954	1.30
		Total	2,330			213			2,543		
	Diagnósticos no invasivos	Laboratorio Clínico	156,988	23,359	6.72	18,111	2,841	6.37	175,099	26,200	6.68
		Radiología general	16,565	9,327	1.78	1,755	1,053	1.67	18,320	10,380	1.76
		Radiología computarizada TAC	66	57	1.16	4	4	1.00	70	61	1.15
		Radiología con otras técnicas no	4,906	3,808	1.29	510	403	1.27	5,416	4,211	1.29
		Estudios vasculares no invasivo	345	290	1.19	37	31	1.19	382	321	1.19
		Resonancia nuclear magnética	6	6	1.00	0	0	0.00	6	6	1.00
		Mediciones anatómicas, fisiológicas y exámenes manuales	8,210	5,542	1.48	982	683	1.44	9,192	6,225	1.48
		Pruebas funcionales	114	100	1.14	19	15	1.27	133	115	1.16
		Sistema visual y auditivo	26	21	1.24	2	2	1.00	28	23	1.22
	Total	187,226			21,420			208,646			
	Terapeúticos invasivos	Procedimientos e intervenciones	3,568	2,930	1.22	432	376	1.15	4,000	3,306	1.21
		Total	3,568			432			4,000		
	Terapeúticos no quirúrgicos	Desempeño funcional y rehabilitación	6,436	3,913	1.64	814	460	1.77	7,250	4,373	1.66
		Salud Mental	867	442	1.96	91	51	1.78	958	493	1.94
		Otros procedimientos no quirúrgicos	273	252	1.08	26	24	1.08	299	276	1.08
		De Salud oral (en dientes y encías)	14,637	6,863	2.13	1,507	761	1.98	16,144	7,624	2.12
		Total	22,213			2,438			24,651		
	Otros procedimientos resolutivos no incluidos	Otros procedimientos resolutivos	24,356	12,122	2.01	2,741	1,432	1.91	27,097	13,554	2.00
		Total	24,356			2,741			27,097		
	Total	Total	239,693			27,244			266,937		

Fuente: Rips reportados por los prestadores a la Secretaría Distrital de Salud y validados por el Grupo de información. Dirección de Planeación y Sistemas. Bogotá, D.C. 2007

Continuación tabla 12. Atenciones resolutivas: procedimientos según tipo. Total área de influencia y no influencia. Red Norte. Bogotá, D.C. 2007

Prestador	Procedimientos agrupados	Procedimientos desagregados	Área de influencia del Hospital			Fuera del área de influencia del Hospital			Total		
			Número de atenciones	Número de Individuos	Concentración	Número de atenciones	Número de Individuos	Concentración	Número de atenciones	Número de Individuos	Concentración
HOSPITAL SIMON BOLIVAR	Diagnósticos invasivos quirúrgicos	Procedimientos e intervenciones quirúrgicas	1,589	1,357	1.17	180	150	1.20	1,769	1,507	1.17
		Total	1,589			180			1,769		
	Diagnósticos no invasivos	Laboratorio Clínico	112,967	9,290	12.16	23,033	1,325	17.38	136,000	10,615	12.81
		Radiología general	13,148	4,979	2.64	2,349	678	3.46	15,497	5,657	2.74
		Radiología especial e intervencionista	60	53	1.13	12	10	1.20	72	63	1.14
		Radiología computarizada TAC	1,733	1,397	1.24	286	196	1.46	2,019	1,593	1.27
		Radiología con otras técnicas no	5,676	3,717	1.53	712	450	1.58	6,388	4,167	1.53
		Estudios vasculares no invasivo	339	283	1.20	42	39	1.08	381	322	1.18
		Resonancia nuclear magnética	134	119	1.13	38	34	1.12	172	153	1.12
		Mediciones anatómicas, fisiológicas y exámenes manuales	10,714	4,162	2.57	2,230	700	3.19	12,944	4,862	2.66
		Medicina nuclear	1	1	1.00	0	0	0.00	1	1	1.00
		Pruebas funcionales	111	107	1.04	102	97	1.05	213	204	1.04
		Sistema visual y auditivo	1,810	926	1.95	280	148	1.89	2,090	1,074	1.95
	Total	146,693			29,084			175,777			
	Terapeúticos invasivos	Procedimientos e intervenciones quirúrgicas	6,464	4,057	1.59	1,279	676	1.89	7,743	4,733	1.64
		Total	6,464			1,279			7,743		
	Terapeúticos no quirúrgicos	Desempeño funcional y rehabilitación	18,603	1,808	10.29	4,655	343	13.57	23,258	2,151	10.81
		Salud Mental	819	391	2.09	223	94	2.37	1,042	485	2.15
		Otros procedimientos no quirúrgicos	247	212	1.17	55	41	1.34	302	253	1.19
		De Salud oral (en dientes y encías)	1,534	540	2.84	216	61	3.54	1,750	601	2.91
Total		21,203			5,149			26,352			
Otros procedimientos resolutivos no incluidos	Otros procedimientos resolutivos	12,151	4,549	2.67	2,023	717	2.82	14,174	5,266	2.69	
	Total	12,151			2,023			14,174			
Total		188,100			37,715			225,815			
Total Red Norte	Diagnósticos invasivos quirúrgicos	Procedimientos e intervenciones quirúrgicas	4,524	3,657	1.24	394	329	1.20	4,918	3,986	1.23
		Total	4,524			394			4,918		
	Diagnósticos no invasivos	Laboratorio Clínico	450,898	64,720	6.97	45,992	5,738	8.02	496,890	70,458	7.05
		Radiología general	49,206	26,300	1.87	4,940	2,380	2.08	54,146	28,680	1.89
		Radiología especial e intervencionista	60	53	1.13	12	10	1.20	72	63	1.14
		Radiología computarizada TAC	1,955	1,581	1.24	290	200	1.45	2,245	1,781	1.26
		Radiología con otras técnicas no	17,820	12,915	1.38	1,231	862	1.43	19,051	13,777	1.38
		Estudios vasculares no invasivo	1,026	870	1.18	80	71	1.13	1,106	941	1.18
		Resonancia nuclear magnética	140	125	1.12	38	34	1.12	178	159	1.12
		Mediciones anatómicas, fisiológicas y	38,531	16,457	2.34	3,614	1,627	2.22	42,145	18,084	2.33
		Medicina nuclear	2	2	1.00	0	0	0.00	2	2	1.00
		Pruebas funcionales	271	246	1.10	122	113	1.08	393	359	1.09
		Sistema visual y auditivo	3,604	2,651	1.36	919	664	1.38	4,523	3,315	1.36
	Total	563,513			57,238			620,751			
	Terapeúticos invasivos	Procedimientos e intervenciones quirúrgicas	12,127	8,800	1.38	1,712	1,053	1.63	13,839	9,853	1.40
		Total	12,127			1,712			13,839		
	Terapeúticos no quirúrgicos	Desempeño funcional y rehabilitación	28,535	6,456	4.42	5,513	839	6.57	34,048	7,295	4.67
		Salud Mental	3,585	1,246	2.88	432	199	2.17	4,017	1,445	2.78
		Otros procedimientos no quirúrgicos	736	652	1.13	81	65	1.25	817	717	1.14
		De Salud oral (en dientes y encías)	35,535	12,835	2.77	5,842	2,685	2.18	41,377	15,520	2.67
Total		68,391			11,868			80,259			
Otros procedimientos resolutivos no incluidos	Otros procedimientos resolutivos	140,877	52,249	2.70	11,396	5,434	2.10	152,273	57,683	2.64	
	Total	140,877			11,396			152,273			
Total		789,432			82,608			872,040			

Fuente: Rips reportados por los prestadores a la Secretaría Distrital de Salud y validados por el Grupo de información. Dirección de Planeación y Sistemas. Bogotá, D.C. 2007

Tabla 13

Atenciones resolutivas: procedimientos según tipo. Total area de influencia y no influencia. Red Sur Occidente. Bogotá, D.C. 2007

Prestador	Procedimientos agrupados	Procedimientos desagregados	Area de influencia del Hospital			Fuera del area de influencia del Hospital			Total		
			Número de atenciones	Número de Individuos	Concentración	Número de atenciones	Número de Individuos	Concentración	Número de atenciones	Número de Individuos	Concentración
HOSPITAL PABLO VI BOSA	Diagnósticos no invasivos	Laboratorio Clínico	13,234	7,054	1.88	160	83	1.93	13,394	7,137	1.88
		Radiología general	2,081	1,645	1.27	38	25	1.52	2,119	1,670	1.27
		Radiología con otras técnicas no radiológicas	2,529	1,967	1.29	36	30	1.20	2,565	1,997	1.28
		Mediciones anatómicas, fisiológicas y exámenes	2,119	1,391	1.52	38	27	1.41	2,157	1,418	1.52
		Sistema visual y auditivo	5,321	5,244	1.01	50	49	1.02	5,371	5,293	1.01
		Total	25,284			322			25,606		
	Terapeúticos invasivos	Procedimientos e intervenciones quirúrgicas	1,368	1,282	1.07	15	15	1.00	1,383	1,297	1.07
		Total	1,368			15			1,383		
	Terapeúticos no quirúrgicos	Desempeño funcional y rehabilitación	8,403	2,102	4.00	158	35	4.51	8,561	2,137	4.01
		Salud Mental	430	330	1.30	8	7	1.14	438	337	1.30
		Otros procedimientos no quirúrgicos	238	236	1.01	0	0	0.00	238	236	1.01
		De Salud oral (en dientes y encías)	29,119	8,140	3.58	397	117	3.39	29,516	8,257	3.57
Total		38,190			563			38,753			
Otros procedimientos resolutivos no incluidos	Otros procedimientos resolutivos	3,172	2,736	1.16	979	962	1.02	4,151	3,698	1.12	
	Total	3,172			979			4,151			
	Total	68,014			1,879			69,893			
HOSPITAL DE BOSA	Diagnósticos invasivos quirúrgicos	Procedimientos e intervenciones quirúrgicas	2,344	1,944	1.21	44	43	1.02	2,388	1,987	1.20
		Total	2,344			44			2,388		
	Diagnósticos no invasivos	Laboratorio Clínico	64,215	10,123	6.34	1,282	313	4.10	65,497	10,436	6.28
		Radiología general	5,783	3,813	1.52	147	106	1.39	5,930	3,919	1.51
		Radiología computarizada TAC	15	14	1.07	0	0	0.00	15	14	1.07
		Radiología con otras técnicas no radiológicas	3,637	2,631	1.38	103	92	1.12	3,740	2,723	1.37
		Mediciones anatómicas, fisiológicas y exámenes	3,740	2,611	1.43	97	76	1.28	3,837	2,687	1.43
		Sistema visual y auditivo	178	176	1.01	10	10	1.00	188	186	1.01
		Total	77,568			1,639		79,207			
	Terapeúticos invasivos	Procedimientos e intervenciones quirúrgicas	5,861	4,439	1.32	137	109	1.26	5,998	4,548	1.32
		Total	5,861			137			5,998		
	Terapeúticos no quirúrgicos	Desempeño funcional y rehabilitación	6,094	2,953	2.06	176	99	1.78	6,270	3,052	2.05
Otros procedimientos no quirúrgicos		38	36	1.06	1	1	1.00	39	37	1.05	
Total		6,132			177			6,309			
Otros procedimientos resolutivos no incluidos	Otros procedimientos resolutivos	9,373	4,063	2.31	191	119	1.61	9,564	4,182	2.29	
	Total	9,373			191			9,564			
	Total	101,278			2,188			103,466			
HOSPITAL OCCIDENTE DE KENNEDY	Diagnósticos invasivos quirúrgicos	Procedimientos e intervenciones quirúrgicas	502	464	1.08	91	77	1.18	593	541	1.10
		Total	502			91			593		
	Diagnósticos no invasivos	Laboratorio Clínico	151,575	14,622	10.37	35,355	2,491	14.19	186,930	17,113	10.92
		Radiología general	17,205	6,611	2.60	4,209	1,348	3.12	21,414	7,959	2.69
		Radiología especial e intervencionista	42	27	1.56	25	14	1.79	67	41	1.63
		Radiología computarizada TAC	2,200	1,759	1.25	640	486	1.32	2,840	2,245	1.27
		Radiología con otras técnicas no radiológicas	6,264	4,573	1.37	908	660	1.38	7,172	5,233	1.37
		Estudios vasculares no invasivo	1,536	1,177	1.31	524	385	1.36	2,060	1,562	1.32
		Resonancia nuclear magnética	3	3	1.00	0	0	0.00	3	3	1.00
		Mediciones anatómicas, fisiológicas y exámenes	2,112	1,839	1.15	346	286	1.21	2,458	2,125	1.16
		Medicina nuclear	1	1	1.00	0	0	0.00	1	1	1.00
	Sistema visual y auditivo	162	152	1.07	12	11	1.09	174	163	1.07	
	Total	181,100			42,019		223,119				
Terapeúticos invasivos	Procedimientos e intervenciones quirúrgicas	8,951	6,915	1.29	1,576	1,157	1.36	10,527	8,072	1.30	
	Total	8,951			1,576			10,527			
Terapeúticos no quirúrgicos	Desempeño funcional y rehabilitación	63,892	2,964	21.56	19,045	650	29.30	82,937	3,614	22.95	
	Salud Mental	1,123	452	2.48	229	135	1.70	1,352	587	2.30	
	Otros procedimientos no quirúrgicos	442	357	1.24	102	91	1.12	544	448	1.21	
	De Salud oral (en dientes y encías)	1,625	701	2.32	203	84	2.42	1,828	785	2.33	
	Total	67,082			19,579			86,661			
Otros procedimientos resolutivos no incluidos	Otros procedimientos resolutivos	46,463	11,131	4.17	8,309	1,806	4.60	54,772	12,937	4.23	
	Total	46,463			8,309			54,772			
	Total	304,098			71,574			375,672			

Fuente: Rips reportados por los prestadores a la Secretaría Distrital de Salud y validados por el Grupo de información. Dirección de Planeación y Sistemas. Bogotá, D.C. 2007

Continúa

Continuación tabla 13. Atenciones resolutivas: procedimientos según tipo. Total área de influencia y no influencia. Red Sur Occidente. Bogotá, D.C. 2007

Prestador	Procedimientos agrupados	Procedimientos desagregados	Área de influencia del Hospital			Fuera del área de influencia del Hospital			Total		
			Número de atenciones	Número de Individuos	Concentración	Número de atenciones	Número de Individuos	Concentración	Número de atenciones	Número de Individuos	Concentración
HOSPITAL DEL SUR	Diagnósticos no invasivos	Laboratorio Clínico	16,271	3,754	4.33	271	89	3.04	16,542	3,843	4.30
		Radiología general	90	90	1.00	0	0	0.00	90	90	1.00
		Radiología con otras técnicas no radiológicas	542	526	1.03	0	0	0.00	542	526	1.03
		Mediciones anatómicas, fisiológicas y exámenes manuales	184	146	1.26	5	4	1.25	189	150	1.26
		Total	17,087			276			17,363		
	Terapeúticos invasivos	Procedimientos e intervenciones quirúrgicas	1,924	1,383	1.39	1,345	1,017	1.32	3,269	2,400	1.36
		Total	1,924			1,345			3,269		
	Terapeúticos no quirúrgicos	Desempeño funcional y rehabilitación	1,584	1,078	1.47	1,543	1,083	1.42	3,127	2,161	1.45
		Salud Mental	8	4	2.00	8	4	2.00	16	8	2.00
		Otros procedimientos no quirúrgicos	363	316	1.15	186	157	1.18	549	473	1.16
		De Salud oral (en dientes y encías)	32,273	13,809	2.34	10,903	4,821	2.26	43,176	18,630	2.32
		Total	34,228			12,640			46,868		
	Otros procedimientos resolutivos no incluidos	Otros procedimientos resolutivos	115,719	28,479	4.06	45,463	12,113	3.75	161,182	40,592	3.97
Total		115,719			45,463			161,182			
Total		168,958			59,724			228,682			
HOSPITAL FONTIBON	Diagnósticos invasivos quirúrgicos	Procedimientos e intervenciones quirúrgicas	699	644	1.09	706	624	1.13	1,405	1,268	1.11
		Total	699			706			1,405		
	Diagnósticos no invasivos	Laboratorio Clínico	47,246	7,702	6.13	7,579	1,194	6.35	54,825	8,896	6.16
		Radiología general	6,358	3,561	1.79	1,103	580	1.90	7,461	4,141	1.80
		Radiología con otras técnicas no radiológicas	849	762	1.11	166	148	1.12	1,015	910	1.12
		Mediciones anatómicas, fisiológicas y exámenes manuales	8,408	2,687	3.13	1,707	482	3.54	10,115	3,169	3.19
		Pruebas funcionales	283	59	4.80	13	9	1.44	296	68	4.35
		Sistema visual y auditivo	1	1	1.00	2	1	2.00	3	2	1.50
		Total	63,145			10,570			73,715		
	Terapeúticos invasivos	Procedimientos e intervenciones quirúrgicas	1,992	1,625	1.23	430	367	1.17	2,422	1,992	1.22
		Total	1,992			430			2,422		
	Terapeúticos no quirúrgicos	Desempeño funcional y rehabilitación	12,122	1,488	8.15	2,578	258	9.99	14,700	1,746	8.42
		Otros procedimientos no quirúrgicos	50	20	2.50	3	3	1.00	53	23	2.30
De Salud oral (en dientes y encías)		3	2	1.50	0	0	0.00	3	2	1.50	
Total		12,175			2,581			14,756			
Otros procedimientos resolutivos no incluidos	Otros procedimientos resolutivos	28,310	7,667	3.69	2,251	887	2.54	30,561	8,554	3.57	
	Total	28,310			2,251			30,561			
Total		106,321			16,538			122,859			
Total Red Sur	Diagnósticos invasivos quirúrgicos	Procedimientos e intervenciones quirúrgicas	3,545	3,052	1.16	841	744	1.13	4,386	3,796	1.16
		Total	3,545			841			4,386		
	Diagnósticos no invasivos	Laboratorio Clínico	292,541	43,255	6.76	44,647	4,170	10.71	337,188	47,425	7.11
		Radiología general	31,517	15,720	2.00	5,497	2,059	2.67	37,014	17,779	2.08
		Radiología especial e intervencionista	42	27	1.56	25	14	1.79	67	41	1.63
		Radiología computarizada TAC	2,215	1,773	1.25	640	486	1.32	2,855	2,259	1.26
		Radiología con otras técnicas no radiológicas	13,821	10,459	1.32	1,213	930	1.30	15,034	11,389	1.32
		Estudios vasculares no invasivo	1,536	1,177	1.31	524	385	1.36	2,060	1,562	1.32
		Resonancia nuclear magnética	3	3	1.00	0	0	0.00	3	3	1.00
		Mediciones anatómicas, fisiológicas y exámenes manuales	16,563	8,674	1.91	2,193	875	2.51	18,756	9,549	1.96
		Medicina nuclear	1	1	1.00	0	0	0.00	1	1	1.00
		Pruebas funcionales	283	59	4.80	13	9	1.44	296	68	4.35
		Sistema visual y auditivo	5,662	5,573	1.02	74	71	1.04	5,736	5,644	1.02
		Total	364,184			54,826			419,010		
		Terapeúticos invasivos	Procedimientos e intervenciones quirúrgicas	20,096	15,644	1.28	3,503	2,665	1.31	23,599	18,309
	Total		20,096			3,503			23,599		
	Terapeúticos no quirúrgicos	Desempeño funcional y rehabilitación	92,095	10,585	8.70	23,500	2,125	11.06	115,595	12,710	9.09
		Salud Mental	1,561	786	1.99	245	146	1.68	1,806	932	1.94
		Otros procedimientos no quirúrgicos	1,131	965	1.17	292	252	1.16	1,423	1,217	1.17
		De Salud oral (en dientes y encías)	63,020	22,652	2.78	11,503	5,022	2.29	74,523	27,674	2.69
		Total	157,807			35,540			193,347		
	Otros procedimientos resolutivos no incluidos	Otros procedimientos resolutivos	203,037	54,076	3.75	57,193	15,887	3.60	260,230	69,963	3.72
		Total	203,037			57,193			260,230		
Total		748,669			151,903			900,572			

Fuente: Rips reportados por los prestadores a la Secretaría Distrital de Salud y validados por el Grupo de información. Dirección de Planeación y Sistemas. Bogotá, D.C. 2007

Tabla 14

Atenciones resolutivas: procedimientos según tipo. Total área de influencia y no influencia. Red Centro Oriente. Bogotá, D.C. 2007

Prestador	Procedimientos agrupados	Procedimientos desagregados	Área de influencia del Hospital			Fuera del área de influencia del Hospital			Total		
			Número de atenciones	Número de Individuos	Concentración	Número de atenciones	Número de Individuos	Concentración	Número de atenciones	Número de Individuos	Concentración
HOSPITAL CENTRO ORIENTE	Diagnósticos no invasivos	Laboratorio Clínico	16,640	5,942	2.80	0	0	0.00	16,640	5,942	2.80
		Radiología general	1,714	1,462	1.17	0	0	0.00	1,714	1,462	1.17
		Radiología con otras técnicas no radiológicas	882	733	1.20	0	0	0.00	882	733	1.20
		Mediciones anatómicas, fisiológicas y exámenes	1,940	1,429	1.36	0	0	0.00	1,940	1,429	1.36
		Sistema visual y auditivo	8	8	1.00	0	0	0.00	8	8	1.00
	Total		21,184			0			21,184		
	Terapeúticos invasivos	Procedimientos e intervenciones quirúrgicas	373	354	1.05	0	0	0.00	373	354	1.05
		Total		373			0		373		
	Terapeúticos no quirúrgicos	Desempeño funcional y rehabilitación	1,066	762	1.40	0	0	0.00	1,066	762	1.40
		Salud Mental	702	345	2.03	0	0	0.00	702	345	2.03
		Otros procedimientos no quirúrgicos	49	43	1.14	0	0	0.00	49	43	1.14
		De Salud oral (en dientes y encías)	13,770	6,160	2.24	0	0	0.00	13,770	6,160	2.24
		Total		15,587			0		15,587		
	Otros procedimientos resolutivos no incluidos	Otros procedimientos resolutivos	10,467	5,722	1.83	0	0	0.00	10,467	5,722	1.83
		Total		10,467			0		10,467		
Total			47,611			0		47,611			
HOSPITAL SAN CRISTOBAL	Diagnósticos no invasivos	Laboratorio Clínico	13,439	4,861	2.76	461	181	2.55	13,900	5,042	2.76
		Radiología general	1,685	1,488	1.13	56	47	1.19	1,741	1,535	1.13
		Radiología con otras técnicas no radiológicas	15	14	1.07	0	0	0.00	15	14	1.07
		Mediciones anatómicas, fisiológicas y exámenes	2,405	1,875	1.28	3	3	1.00	2,408	1,878	1.28
		Total		17,544			520		18,064		
	Terapeúticos invasivos	Procedimientos e intervenciones quirúrgicas	140	138	1.01	3	3	1.00	143	141	1.01
		Total		140			3		143		
	Terapeúticos no quirúrgicos	Desempeño funcional y rehabilitación	608	392	1.55	1	1	1.00	609	393	1.55
		Salud Mental	39	26	1.50	0	0	0.00	39	26	1.50
		Otros procedimientos no quirúrgicos	3	3	1.00	1	1	1.00	4	4	1.00
		De Salud oral (en dientes y encías)	7,549	3,461	2.18	369	209	1.77	7,918	3,670	2.16
		Total		8,199			371		8,570		
	Otros procedimientos resolutivos no incluidos	Otros procedimientos resolutivos	2,955	2,404	1.23	119	100	1.19	3,074	2,504	1.23
		Total		2,955			119		3,074		
	Total			28,838			1,013		29,851		
HOSPITAL SAN BLAS	Diagnósticos invasivos quirúrgicos	Procedimientos e intervenciones quirúrgicas	180	165	1.09	118	101	1.17	298	266	1.12
		Total		180			118		298		
	Diagnósticos no invasivos	Laboratorio Clínico	52,333	7,301	7.17	22,714	3,551	6.40	75,047	10,852	6.92
		Radiología general	6,422	3,365	1.91	2,586	1,710	1.51	9,008	5,075	1.77
		Radiología especial e intervencionista	1	1	1.00	0	0	0.00	1	1	1.00
		Radiología con otras técnicas no radiológicas	2,283	1,439	1.59	1,158	836	1.39	3,441	2,275	1.51
		Estudios vasculares no invasivo	1	1	1.00	2	2	1.00	3	3	1.00
		Mediciones anatómicas, fisiológicas y exámenes	1,295	796	1.63	609	466	1.31	1,904	1,262	1.51
		Medicina nuclear	25	20	1.25	9	9	1.00	34	29	1.17
		Total		62,360			27,078		89,438		
	Terapeúticos invasivos	Procedimientos e intervenciones quirúrgicas	2,937	2,214	1.33	1,343	1,138	1.18	4,280	3,352	1.28
		Total		2,937			1,343		4,280		
	Terapeúticos no quirúrgicos	Desempeño funcional y rehabilitación	1,655	1,131	1.46	770	561	1.37	2,425	1,692	1.43
		Salud Mental	455	177	2.57	330	164	2.01	785	341	2.30
		Otros procedimientos no quirúrgicos	114	83	1.37	38	36	1.06	152	119	1.28
De Salud oral (en dientes y encías)		122	92	1.33	61	51	1.20	183	143	1.28	
Total			2,346			1,199		3,545			
Otros procedimientos resolutivos no incluidos	Otros procedimientos resolutivos	16,060	5,902	2.72	6,963	2,962	2.35	23,023	8,864	2.60	
	Total		16,060			6,963		23,023			
Total			83,883			36,701		120,584			

Continúa

Continuación tabla 14. Atenciones resolutivas: procedimientos según tipo. Total area de influencia y no influencia. Red Centro Oriente. Bogotá, D.C. 2007

Prestador	Procedimientos agrupados	Procedimientos desagregados	Área de influencia del Hospital			Fuera del área de influencia del Hospital			Total		
			Número de atenciones	Número de Individuos	Concentración	Número de atenciones	Número de Individuos	Concentración	Número de atenciones	Número de Individuos	Concentración
HOSPITAL LA VICTORIA	Diagnósticos invasivos quirúrgicos	Procedimientos e intervenciones quirúrgicas	282	250	1.13	358	313	1.14	640	563	1.14
		Total	282			358			640		
	Diagnósticos no invasivos	Laboratorio Clínico	56,987	6,034	9.44	55,231	5,232	10.56	112,218	11,266	9.96
		Radiología general	5,896	2,499	2.36	4,946	1,793	2.76	10,842	4,292	2.53
		Radiología especial e intervencionista	5	5	1.00	0	0	0.00	5	5	1.00
		Radiología computarizada TAC	297	240	1.24	191	159	1.20	488	399	1.22
		Radiología con otras técnicas no radiológicas	3,683	2,041	1.80	3,881	2,038	1.90	7,564	4,079	1.85
		Estudios vasculares no invasivo	31	28	1.11	43	34	1.26	74	62	1.19
		Resonancia nuclear magnética	4	4	1.00	15	14	1.07	19	18	1.06
		Mediciones anatómicas, fisiológicas y exámenes manuales	5,643	715	7.89	6,297	626	10.06	11,940	1,341	8.90
		Medicina nuclear	1	1	1.00	0	0	0.00	1	1	1.00
	Total	72,547			70,604			143,151			
	Terapeúticos invasivos	Procedimientos e intervenciones quirúrgicas	3,337	2,406	1.39	3,180	2,331	1.36	6,517	4,737	1.38
		Total	3,337			3,180			6,517		
	Terapeúticos no quirúrgicos	Desempeño funcional y rehabilitación	9,284	713	13.02	7,914	570	13.88	17,198	1,283	13.40
		Salud Mental	176	144	1.22	98	79	1.24	274	223	1.23
		Otros procedimientos no quirúrgicos	577	477	1.21	265	226	1.17	842	703	1.20
		De Salud oral (en dientes y encías)	1,715	252	6.81	1,444	221	6.53	3,159	473	6.68
		Total	11,752			9,721			21,473		
	Otros procedimientos resolutivos no incluidos	Otros procedimientos resolutivos	24,058	3,659	6.58	23,590	3,567	6.61	47,648	7,226	6.59
		Total	24,058			23,590			47,648		
	Total		111,976			107,453			219,429		
	HOSPITAL RAFAEL URIBE URIBE	Diagnósticos no invasivos	Laboratorio Clínico	13,062	4,785	2.73	12,012	4,529	2.65	25,074	9,314
Radiología general			2,799	1,951	1.43	3,084	2,221	1.39	5,883	4,172	1.41
Radiología con otras técnicas no radiológicas			355	308	1.15	452	404	1.12	807	712	1.13
Mediciones anatómicas, fisiológicas y exámenes manuales			1,357	1,000	1.36	1,220	956	1.28	2,577	1,956	1.32
Sistema visual y auditivo			11	11	1.00	19	19	1.00	30	30	1.00
Total		17,584			16,787			34,371			
Terapeúticos invasivos		Procedimientos e intervenciones quirúrgicas	126	117	1.08	90	87	1.03	216	204	1.06
		Total	126			90			216		
Terapeúticos no quirúrgicos		Desempeño funcional y rehabilitación	1,654	845	1.96	1,622	839	1.93	3,276	1,684	1.95
		Salud Mental	7	4	1.75	15	8	1.88	22	12	1.83
		Otros procedimientos no quirúrgicos	43	36	1.19	22	20	1.10	65	56	1.16
		De Salud oral (en dientes y encías)	7,068	2,832	2.50	8,081	3,395	2.38	15,149	6,227	2.43
		Total	8,772			9,740			18,512		
Otros procedimientos resolutivos no incluidos		Otros procedimientos resolutivos	12,243	4,742	2.58	15,806	6,043	2.62	28,049	10,785	2.60
	Total	12,243			15,806			28,049			
Total		38,725			42,423			81,148			

Continúa

Continuación tabla 14. Atenciones resolutivas: procedimientos según tipo. Total area de influencia y no influencia. Red Centro Oriente. Bogotá, D.C. 2007

Prestador	Procedimientos agrupados	Procedimientos desagregados	Area de influencia del Hospital			Fuera del area de influencia del Hospital			Total		
			Número de atenciones	Número de Individuos	Concentración	Número de atenciones	Número de Individuos	Concentración	Número de atenciones	Número de Individuos	Concentración
HOSPITAL SANTA CLARA	Diagnósticos invasivos quirúrgicos	Procedimientos e intervenciones quirúrgicas	558	429	1.30	355	280	1.27	913	709	1.29
		Total	558			355			913		
	Diagnósticos no invasivos	Laboratorio Clínico	2,706	917	2.95	2,021	719	2.81	4,727	1,636	2.89
		Radiología general	1,080	726	1.49	594	380	1.56	1,674	1,106	1.51
		Radiología especial e intervencionista	1	1	1.00	5	4	1.25	6	5	1.20
		Radiología con otras técnicas no radiológicas	318	285	1.12	182	158	1.15	500	443	1.13
		Estudios vasculares no invasivo	21	17	1.24	11	10	1.10	32	27	1.19
		Mediciones anatómicas, fisiológicas y exámenes manuales	8	5	1.60	0	0	0.00	8	5	1.60
		Total	4,134			2,813			6,947		
	Terapeúticos invasivos	Procedimientos e intervenciones quirúrgicas	3,099	1,849	1.68	1,784	1,003	1.78	4,883	2,852	1.71
		Total	3,099			1,784			4,883		
	Terapeúticos no quirúrgicos	Desempeño funcional y rehabilitación	16,643	1,406	11.84	13,019	1,001	13.01	29,662	2,407	12.32
		Salud Mental	7,176	831	8.64	6,516	607	10.73	13,692	1,438	9.52
		Otros procedimientos no quirúrgicos	153	111	1.38	165	105	1.57	318	216	1.47
		De Salud oral (en dientes y encías)	26	23	1.13	11	10	1.10	37	33	1.12
		Total	23,998			19,711			43,709		
	Otros procedimientos resolutivos no incluidos	Otros procedimientos resolutivos	115,828	8,543	13.56	79,858	4,034	19.80	195,686	12,577	15.56
Total		115,828			79,858			195,686			
Total	Total	147,617			104,521			252,138			
Total Red Centro Oriente	Diagnósticos invasivos quirúrgicos	Procedimientos e intervenciones quirúrgicas	1,020	844	1.21	831	694	1.20	1,851	1,538	1.20
		Total	1,020			831			1,851		
	Diagnósticos no invasivos	Laboratorio Clínico	155,167	29,840	5.20	92,439	14,212	6.50	247,606	44,052	5.62
		Radiología general	19,596	11,491	1.71	11,266	6,151	1.83	30,862	17,642	1.75
		Radiología especial e intervencionista	7	7	1.00	5	4	1.25	12	11	1.09
		Radiología computarizada TAC	297	240	1.24	191	159	1.20	488	399	1.22
		Radiología con otras técnicas no radiológicas	7,536	4,820	1.56	5,673	3,436	1.65	13,209	8,256	1.60
		Estudios vasculares no invasivo	53	46	1.15	56	46	1.22	109	92	1.18
		Resonancia nuclear magnética	4	4	1.00	15	14	1.07	19	18	1.06
		Mediciones anatómicas, fisiológicas y exámenes manuales	12,648	5,820	2.17	8,129	2,051	3.96	20,777	7,871	2.64
		Medicina nuclear	26	21	1.24	9	9	1.00	35	30	1.17
		Sistema visual y auditivo	19	19	1.00	19	19	1.00	38	38	1.00
		Total	195,353			117,802			313,155		
	Terapeúticos invasivos	Procedimientos e intervenciones quirúrgicas	10,012	7,078	1.41	6,400	4,562	1.40	16,412	11,640	1.41
		Total	10,012			6,400			16,412		
	Terapeúticos no quirúrgicos	Desempeño funcional y rehabilitación	30,910	5,249	5.89	23,326	2,972	7.85	54,236	8,221	6.60
		Salud Mental	8,555	1,527	5.60	6,959	858	8.11	15,514	2,385	6.50
		Otros procedimientos no quirúrgicos	939	753	1.25	491	388	1.27	1,430	1,141	1.25
		De Salud oral (en dientes y encías)	30,250	12,820	2.36	9,966	3,886	2.56	40,216	16,706	2.41
		Total	70,654			40,742			111,396		
	Otros procedimientos resolutivos no incluidos	Otros procedimientos resolutivos	181,611	30,972	5.86	126,336	16,706	7.56	307,947	47,678	6.46
		Total	181,611			126,336			307,947		
	Total	Total	458,650			292,111			750,761		

Fuente: : Rips reportados por los prestadores a la Secretaría Distrital de Salud y validados por el Grupo de información, Dirección de Planeación y Sistemas. Bogotá, D.C. 2007

Tabla 15

Atenciones resolutivas: procedimientos según tipo. Total área de influencia y no influencia. Red Sur. Bogotá, D.C. 2007

Prestador	Procedimientos agrupados	Procedimientos desagregados	Área de influencia del Hospital			Fuera del área de influencia del Hospital			Total		
			Número de atenciones	Número de Individuos	Concentración	Número de atenciones	Número de Individuos	Concentración	Número de atenciones	Número de Individuos	Concentración
HOSPITAL USME	Diagnósticos no invasivos	Laboratorio Clínico	31,570	6,983	4.52	0	0	0.00	31,570	6,983	4.52
		Radiología general	2,829	2,183	1.30	0	0	0.00	2,829	2,183	1.30
		Radiología con otras técnicas no radiológicas	2,332	1,566	1.49	0	0	0.00	2,332	1,566	1.49
		Mediciones anatómicas, fisiológicas y exámenes manuales	4,989	3,352	1.49	0	0	0.00	4,989	3,352	1.49
		Total	41,720			0			41,720		
	Terapeúticos invasivos	Procedimientos e intervenciones quirúrgicas	784	732	1.07	0	0	0.00	784	732	1.07
		Total	784			0			784		
	Terapeúticos no quirúrgicos	Desempeño funcional y rehabilitación	881	191	4.61	0	0	0.00	881	191	4.61
		Salud Mental	5	5	1.00	0	0	0.00	5	5	1.00
		Otros procedimientos no quirúrgicos	2	2	1.00	0	0	0.00	2	2	1.00
		De Salud oral (en dientes y encías)	9,037	3,972	2.28	0	0	0.00	9,037	3,972	2.28
		Total	9,925			0			9,925		
Otros procedimientos resolutivos no incluidos	Otros procedimientos resolutivos	38,626	10,760	3.59	0	0	0.00	38,626	10,760	3.59	
	Total	38,626			0			38,626			
	Total	91,055			0			91,055			
HOSPITAL TUNJUELITO	Diagnósticos invasivos quirúrgicos	Procedimientos e intervenciones quirúrgicas	142	134	1.06	48	43	1.12	190	177	1.07
		Total	142			48			190		
	Diagnósticos no invasivos	Laboratorio Clínico	35,419	7,839	4.52	12,218	2,530	4.83	47,637	10,369	4.59
		Radiología general	2,358	1,909	1.24	438	368	1.19	2,796	2,277	1.23
		Radiología computarizada TAC	17	16	1.06	5	5	1.00	22	21	1.05
		Radiología con otras técnicas no radiológicas	2,597	1,886	1.38	1,019	819	1.24	3,616	2,705	1.34
		Mediciones anatómicas, fisiológicas y exámenes	1,051	938	1.12	185	167	1.11	1,236	1,105	1.12
		Pruebas funcionales	1	1	1.00	0	0	0.00	1	1	1.00
		Sistema visual y auditivo	340	338	1.01	46	45	1.02	386	383	1.01
		Total	41,783			13,911			55,694		
	Terapeúticos invasivos	Procedimientos e intervenciones quirúrgicas	2,675	2,346	1.14	977	877	1.11	3,652	3,223	1.13
		Total	2,675			977			3,652		
	Terapeúticos no quirúrgicos	Desempeño funcional y rehabilitación	1,296	857	1.51	266	178	1.49	1,562	1,035	1.51
		Salud Mental	544	463	1.17	40	30	1.33	584	493	1.18
		Otros procedimientos no quirúrgicos	88	83	1.06	15	13	1.15	103	96	1.07
		De Salud oral (en dientes y encías)	15,696	6,523	2.41	2,528	1,094	2.31	18,224	7,617	2.39
		Total	17,624			2,849			20,473		
Otros procedimientos resolutivos no incluidos	Otros procedimientos resolutivos	12,704	6,660	1.91	3,928	2,150	1.83	16,632	8,810	1.89	
	Total	12,704			3,928			16,632			
	Total	74,928			21,713			96,641			
HOSPITAL VISTA HERMOSA	Diagnósticos no invasivos	Laboratorio Clínico	10,526	7,170	1.47	0	0	0.00	10,526	7,170	1.47
		Radiología general	3,202	2,777	1.15	0	0	0.00	3,202	2,777	1.15
		Radiología con otras técnicas no radiológicas	133	133	1.00	0	0	0.00	133	133	1.00
		Mediciones anatómicas, fisiológicas y exámenes manuales	1,266	921	1.37	0	0	0.00	1,266	921	1.37
		Total	15,127			0			15,127		
	Terapeúticos invasivos	Procedimientos e intervenciones quirúrgicas	37	37	1.00	0	0	0.00	37	37	1.00
		Total	37			0			37		
	Terapeúticos no quirúrgicos	Desempeño funcional y rehabilitación	2,139	1,308	1.64	0	0	0.00	2,139	1,308	1.64
		Salud Mental	1,310	699	1.87	0	0	0.00	1,310	699	1.87
		Otros procedimientos no quirúrgicos	8	8	1.00	0	0	0.00	8	8	1.00
		De Salud oral (en dientes y encías)	17,384	8,317	2.09	0	0	0.00	17,384	8,317	2.09
		Total	20,841			0			20,841		
	Otros procedimientos resolutivos no incluidos	Otros procedimientos resolutivos	16,769	11,139	1.51	0	0	0.00	16,769	11,139	1.51
	Total	16,769			0			16,769			
	Total	52,774			0			52,774			

Continúa

Continuación tabla 15. Atenciones resolutivas: procedimientos según tipo. Total area de influencia y no influencia. Red Sur. Bogotá, D.C. 2007

Prestador	Procedimientos agrupados	Procedimientos desagregados	Área de influencia del Hospital			Fuera del área de influencia del Hospital			Total		
			Número de atenciones	Número de Individuos	Concentración	Número de atenciones	Número de Individuos	Concentración	Número de atenciones	Número de Individuos	Concentración
HOSPITAL MEISSEN	Diagnósticos invasivos quirúrgicos	Procedimientos e intervenciones quirúrgicas	1,408	1,122	1.25	31	27	1.15	1,439	1,149	1.25
		Total	1,408			31			1,439		
	Diagnósticos no invasivos	Laboratorio Clínico	121,865	16,183	7.53	2,471	417	5.93	124,336	16,600	7.49
		Radiología general	10,601	5,668	1.87	256	153	1.67	10,857	5,821	1.87
		Radiología especial e intervencionista	1	1	1.00	0	0	0.00	1	1	1.00
		Radiología computarizada TAC	17	17	1.00	0	0	0.00	17	17	1.00
		Radiología con otras técnicas no radiológicas	9,623	5,814	1.66	229	166	1.38	9,852	5,980	1.65
		Estudios vasculares no invasivo	5	5	1.00	0	0	0.00	5	5	1.00
		Mediciones anatómicas, fisiológicas y exámenes manuales	5,903	3,400	1.74	144	99	1.45	6,047	3,499	1.73
		Medicina nuclear	1,033	771	1.34	16	14	1.14	1,049	785	1.34
		Sistema visual y auditivo	792	503	1.57	14	11	1.27	806	514	1.57
		Total	149,840			3,130			152,970		
	Terapeúticos invasivos	Procedimientos e intervenciones quirúrgicas	35	31	1.13	1	1	1.00	36	32	1.13
		Total	35			1			36		
	Terapeúticos no quirúrgicos	Desempeño funcional y rehabilitación	6	6	1.00	0	0	0.00	6	6	1.00
		Otros procedimientos no quirúrgicos	1	1	1.00	0	0	0.00	1	1	1.00
		De Salud oral (en dientes y encías)	17	15	1.13	0	0	0.00	17	15	1.13
		Total	24			0			24		
	Otros procedimientos resolutivos no incluidos	Otros procedimientos resolutivos	34,799	11,193	3.11	562	244	2.30	35,361	11,437	3.09
		Total	34,799			562			35,361		
Total		186,106			3,724			189,830			
HOSPITAL EL TUNAL	Diagnósticos invasivos quirúrgicos	Procedimientos e intervenciones quirúrgicas	504	427	1.18	635	550	1.15	1,139	977	1.17
		Total	504			635			1,139		
	Diagnósticos no invasivos	Laboratorio Clínico	65,702	5,536	11.87	59,809	4,668	12.81	125,511	10,204	12.30
		Radiología general	8,243	2,895	2.85	6,713	2,294	2.93	14,956	5,189	2.88
		Radiología especial e intervencionista	20	17	1.18	21	17	1.24	41	34	1.21
		Radiología computarizada TAC	1,346	1,027	1.31	1,688	1,430	1.18	3,034	2,457	1.23
		Radiología con otras técnicas no radiológicas	1,695	1,071	1.58	777	508	1.53	2,472	1,579	1.57
		Estudios vasculares no invasivo	126	109	1.16	107	96	1.11	233	205	1.14
		Mediciones anatómicas, fisiológicas y exámenes manuales	1,051	715	1.47	1,100	567	1.94	2,151	1,282	1.68
		Pruebas funcionales	18	18	1.00	23	22	1.05	41	40	1.03
		Sistema visual y auditivo	3	3	1.00	0	0	0.00	3	3	1.00
		Total	78,204			70,238			148,442		
	Terapeúticos invasivos	Procedimientos e intervenciones quirúrgicas	4,903	2,264	2.17	6,461	1,956	3.30	11,364	4,220	2.69
		Total	4,903			6,461			11,364		
	Terapeúticos no quirúrgicos	Desempeño funcional y rehabilitación	12,581	1,474	8.54	8,761	988	8.87	21,342	2,462	8.67
		Salud Mental	12	11	1.09	28	19	1.47	40	30	1.33
		Otros procedimientos no quirúrgicos	174	134	1.30	97	82	1.18	271	216	1.25
		De Salud oral (en dientes y encías)	1	1	1.00	1	1	1.00	2	2	1.00
		Total	12,768			8,887			21,655		
	Otros procedimientos resolutivos no incluidos	Otros procedimientos resolutivos	21,131	4,277	4.94	17,493	4,429	3.95	38,624	8,706	4.44
Total		21,131			17,493			38,624			
Total		117,510			103,714			221,224			

Continúa

Continuación tabla 15. Atenciones resolutivas: procedimientos según tipo. Total area de influencia y no influencia. Red Sur. Bogotá, D.C. 2007

Prestador	Procedimientos agrupados	Procedimientos desagregados	Área de influencia del Hospital			Fuera del área de influencia del Hospital			Total		
			Número de atenciones	Número de Individuos	Concentración	Número de atenciones	Número de Individuos	Concentración	Número de atenciones	Número de Individuos	Concentración
HOSPITAL NAZARETH	Diagnósticos no invasivos	Laboratorio Clínico	865	128	6.76	0	0	0.00	865	128	6.76
		Radiología general	1	1	1.00	0	0	0.00	1	1	1.00
		Radiología con otras técnicas no radiológicas	14	9	1.56	0	0	0.00	14	9	1.56
		Mediciones anatómicas, fisiológicas y exámenes manuales	15	12	1.25	0	0	0.00	15	12	1.25
		Sistema visual y auditivo	17	14	1.21	0	0	0.00	17	14	1.21
	Total	912			0			912			
	Terapeúticos invasivos	Procedimientos e intervenciones quirúrgicas	18	17	1.06	0	0	0.00	18	17	1.06
		Total	18			0			18		
	Terapeúticos no quirúrgicos	Desempeño funcional y rehabilitación	13	13	1.00	0	0	0.00	13	13	1.00
		Salud Mental	425	56	7.59	0	0	0.00	425	56	7.59
		Otros procedimientos no quirúrgicos	3	3	1.00	0	0	0.00	3	3	1.00
		De Salud oral (en dientes y encías)	317	179	1.77	0	0	0.00	317	179	1.77
		Total	758			0			758		
Otros procedimientos resolutivos no incluidos	Otros procedimientos resolutivos	182	147	1.24	0	0	0.00	182	147	1.24	
	Total	182			0			182			
Total	Total	1,870			0		1,870				
Total Red Sur	Diagnósticos invasivos quirúrgicos	Procedimientos e intervenciones quirúrgicas	2,054	1,683	1.22	714	620	1.15	2,768	2,303	1.20
		Total	2,054			714			2,768		
	Diagnósticos no invasivos	Laboratorio Clínico	265,947	43,839	6.07	74,498	7,615	9.78	340,445	51,454	6.62
		Radiología general	27,234	15,433	1.76	7,407	2,815	2.63	34,641	18,248	1.90
		Radiología especial e intervencionista	21	18	1.17	21	17	1.24	42	35	1.20
		Radiología computarizada TAC	1,380	1,060	1.30	1,693	1,435	1.18	3,073	2,495	1.23
		Radiología con otras técnicas no radiológicas	16,394	10,479	1.56	2,025	1,493	1.36	18,419	11,972	1.54
		Estudios vasculares no invasivo	131	114	1.15	107	96	1.11	238	210	1.13
		Mediciones anatómicas, fisiológicas y exámenes manuales	14,275	9,338	1.53	1,429	833	1.72	15,704	10,171	1.54
		Medicina nuclear	1,033	771	1.34	16	14	1.14	1,049	785	1.34
		Pruebas funcionales	19	19	1.00	23	22	1.05	42	41	1.02
		Sistema visual y auditivo	1,152	858	1.34	60	56	1.07	1,212	914	1.33
	Total	327,586			87,279			414,865			
	Terapeúticos invasivos	Procedimientos e intervenciones quirúrgicas	8,452	5,427	1.56	7,439	2,834	2.62	15,891	8,261	1.92
		Total	8,452			7,439			15,891		
	Terapeúticos no quirúrgicos	Desempeño funcional y rehabilitación	16,916	3,849	4.39	9,027	1,166	7.74	25,943	5,015	5.17
		Salud Mental	2,296	1,234	1.86	68	49	1.39	2,364	1,283	1.84
		Otros procedimientos no quirúrgicos	276	231	1.19	112	95	1.18	388	326	1.19
		De Salud oral (en dientes y encías)	42,452	19,007	2.23	2,529	1,095	2.31	44,981	20,102	2.24
		Total	61,940			11,736			73,676		
Otros procedimientos resolutivos no incluidos	Otros procedimientos resolutivos	124,211	44,176	2.81	21,983	6,823	3.22	146,194	50,999	2.87	
	Total	124,211			21,983			146,194			
Total	Total	524,243			129,151			653,394			
Total Red	Diagnósticos invasivos quirúrgicos	Procedimientos e intervenciones quirúrgicas	11,143	9,236	1.21	2,780	2,387	1.16	13,923	11,623	1.20
		Total	11,143			2,780			13,923		
	Diagnósticos no invasivos	Laboratorio Clínico	1,164,553	181,654	6.41	257,576	31,735	8.12	1,422,129	213,389	6.66
		Radiología general	127,553	68,944	1.85	29,110	13,405	2.17	156,663	82,349	1.90
		Radiología especial e intervencionista	130	105	1.24	63	45	1.40	193	150	1.29
		Radiología computarizada TAC	5,847	4,654	1.26	2,814	2,280	1.23	8,661	6,934	1.25
		Radiología con otras técnicas no radiológicas	55,571	38,673	1.44	10,142	6,721	1.51	65,713	45,394	1.45
		Estudios vasculares no invasivo	2,746	2,207	1.24	767	598	1.28	3,513	2,805	1.25
		Resonancia nuclear magnética	147	132	1.11	53	48	1.10	200	180	1.11
		Mediciones anatómicas, fisiológicas y exámenes manuales	82,017	40,289	2.04	15,365	5,386	2.85	97,382	45,675	2.13
		Medicina nuclear	1,062	795	1.34	25	23	1.09	1,087	818	1.33
		Pruebas funcionales	573	324	1.77	158	144	1.10	731	468	1.56
	Sistema visual y auditivo	10,437	9,101	1.15	1,072	810	1.32	11,509	9,911	1.16	
	Total	1,450,636			317,145			1,767,781			
	Terapeúticos invasivos	Procedimientos e intervenciones quirúrgicas	50,687	36,949	1.37	19,054	11,114	1.71	69,741	48,063	1.45
		Total	50,687			19,054			69,741		
	Terapeúticos no quirúrgicos	Desempeño funcional y rehabilitación	168,456	26,139	6.44	61,366	7,102	8.64	229,822	33,241	6.91
		Salud Mental	15,997	4,793	3.34	7,704	1,252	6.15	23,701	6,045	3.92
		Otros procedimientos no quirúrgicos	3,082	2,601	1.18	976	800	1.22	4,058	3,401	1.19
		De Salud oral (en dientes y encías)	171,257	67,314	2.54	29,840	12,688	2.35	201,097	80,002	2.51
Total		358,792			99,886			458,678			
Otros procedimientos resolutivos no incluidos	Otros procedimientos resolutivos	649,736	181,473	3.58	216,908	44,850	4.84	866,644	226,323	3.83	
	Total	649,736			216,908			866,644			
Total	Total	2,520,994			655,773			3,176,767			

Fuente : Rips reportados por los prestadores a la Secretaría Distrital de Salud y validados por el Grupo de Información Dirección de Planeación y Sistemas. Bogotá, D.C. 2007

Tabla 16

Atención de Promoción y Prevención: Consultas según finalidad y profesional que la realiza Total area de influencia y no influencia. Red Norte. Bogotá, D.C. 2007

Prestador	Procedimientos agrupados	Procedimientos desagregados	Area de influencia del Hospital			Fuera del area de influencia del Hospital			Total		
			Número de atenciones	Número de Individuos	Concentración	Número de atenciones	Número de Individuos	Concentración	Número de atenciones	Número de Individuos	Concentración
HOSPITAL DE USAQUEN	Atención del parto (atención del embarazo y del postparto)	Médico	46	46	1.00	0	0	0.00	46	46	1.00
		Otros profesionales	5	5	1.00	0	0	0.00	5	5	1.00
		Total	51			0			51		
	Atención del Recién Nacido	Médico	130	125	1.04	0	0	0.00	130	125	1.04
		Otros profesionales	5	5	1.00	0	0	0.00	5	5	1.00
		Total	135			0			135		
	Atención en Planificación familiar	Médico	14	14	1.00	0	0	0.00	14	14	1.00
		Enfermera	2,956	2,009	1.47	9	6	1.50	2,965	2,015	1.47
		Otros profesionales	1	1	1.00	0	0	0.00	1	1	1.00
		Total	2,971			9			2,980		
	Detección alteraciones de crecimiento y desarrollo en menor de 10 años	Médico	1,730	1,588	1.09	5	5	1.00	1,735	1,593	1.09
		Enfermera	1,538	1,188	1.29	2	2	1.00	1,540	1,190	1.29
		Otros profesionales	323	316	1.02	2	2	1.00	325	318	1.02
		Total	3,591			9			3,600		
	Detección alteraciones del desarrollo en joven	Médico	653	600	1.09	6	5	1.20	659	605	1.09
		Enfermera	1,755	1,275	1.38	10	8	1.25	1,765	1,283	1.38
		Otros profesionales	466	454	1.03	2	2	1.00	468	456	1.03
		Total	2,874			18			2,892		
	Detección alteraciones del embarazo	Médico	2,037	993	2.05	3	3	1.00	2,040	996	2.05
		Enfermera	1,370	793	1.73	6	4	1.50	1,376	797	1.73
		Otros profesionales	372	359	1.04	3	3	1.00	375	362	1.04
		Total	3,779			12			3,791		
	Detección alteraciones del adulto	Médico	699	496	1.41	2	2	1.00	701	498	1.41
		Enfermera	1,060	802	1.32	3	2	1.50	1,063	804	1.32
Otros profesionales		405	391	1.04	3	3	1.00	408	394	1.04	
Total		2,164			8			2,172			
Detección alteraciones de agudeza visual	Médico	5	5	1.00	0	0	0.00	5	5	1.00	
	Optometra	1,325	1,251	1.06	10	10	1.00	1,335	1,261	1.06	
	Otros profesionales	5	5	1.00	0	0	0.00	5	5	1.00	
	Total	1,335			10			1,345			
Total	Médico	5,314	3,867	1.37	16	15	1.07	5,330	3,882	1.37	
	Enfermera	8,679	6,067	1.43	30	22	1.36	8,709	6,089	1.43	
	Optometra	1,325	1,251	1.06	10	10	1.00	1,335	1,261	1.06	
	Otros profesionales	1,582	1,536	1.03	10	10	1.00	1,592	1,546	1.03	
	Total	16,900			66			16,966			

Continúa

Continuación tabla 16. Atención de Promoción y Prevención: Consultas según finalidad y profesional que la realiza Total area de influencia y no influencia. Red Norte. Bogotá, D.C. 2007

Prestador	Procedimientos agrupados	Procedimientos desagregados	Área de influencia del Hospital			Fuera del área de influencia del Hospital			Total		
			Número de atenciones	Número de Individuos	Concentración	Número de atenciones	Número de Individuos	Concentración	Número de atenciones	Número de Individuos	Concentración
HOSPITAL CHAPINERO	Atención del parto (atención del embarazo y del postparto)	Otros profesionales	2	2	1.00	1	1	1.00	3	3	1.00
		Total	2			1			3		
	Atención del Recién Nacido	Médico	0	0	0.00	1	1	1.00	1	1	1.00
		Otros profesionales	2	2	1.00	0	0	0.00	2	2	1.00
		Total	2			1			3		
	Atención en Planificación familiar	Médico	578	529	1.09	456	395	1.15	1,034	924	1.12
		Enfermera	2,058	1,714	1.20	1,675	1,308	1.28	3,733	3,022	1.24
		Otros profesionales	2	2	1.00	2	2	1.00	4	4	1.00
		Total	2,638			2,133			4,771		
	Detección alteraciones de crecimiento y desarrollo en menor de 10 años	Médico	1,185	821	1.44	1,155	788	1.47	2,340	1,609	1.45
		Enfermera	1,343	804	1.67	1,653	989	1.67	2,996	1,793	1.67
		Otros profesionales	165	149	1.11	171	140	1.22	336	289	1.16
		Total	2,693			2,979			5,672		
	Detección alteraciones del desarrollo en joven	Médico	1,466	973	1.51	1,245	737	1.69	2,711	1,710	1.59
		Enfermera	836	666	1.26	755	562	1.34	1,591	1,228	1.30
		Otros profesionales	286	255	1.12	180	156	1.15	466	411	1.13
		Total	2,588			2,180			4,768		
	Detección alteraciones del embarazo	Médico	773	343	2.25	904	370	2.44	1,677	713	2.35
		Enfermera	632	317	1.99	626	312	2.01	1,258	629	2.00
		Otros profesionales	7	7	1.00	1	1	1.00	8	8	1.00
Total		1,412			1,531			2,943			
Detección alteraciones del adulto	Médico	1,959	1,446	1.35	1,075	847	1.27	3,034	2,293	1.32	
	Enfermera	1,515	1,240	1.22	1,101	889	1.24	2,616	2,129	1.23	
	Otros profesionales	131	76	1.72	54	52	1.04	185	128	1.45	
	Total	3,605			2,230			5,835			
Total	Médico	5,961	4,112	1.45	4,836	3,138	1.54	10,797	7,250	1.49	
	Enfermera	6,384	4,741	1.35	5,810	4,060	1.43	12,194	8,801	1.39	
	Otros profesionales	595	493	1.21	409	352	1.16	1,004	845	1.19	
	Total	12,940			11,055			23,995			
HOSPITAL SUBA	Atención del parto (atención del embarazo y del postparto)	Médico	59	52	1.13	0	0	0.00	59	52	1.13
		Otros profesionales	1	1	1.00	0	0	0.00	1	1	1.00
		Total	60			0			60		
	Atención del Recién Nacido	Médico	4,099	2,662	1.54	0	0	0.00	4,099	2,662	1.54
		Otros profesionales	1,670	1,235	1.35	0	0	0.00	1,670	1,235	1.35
		Total	5,769			0			5,769		
	Atención en Planificación familiar	Médico	2,723	2,338	1.16	2	2	1.00	2,725	2,340	1.16
		Enfermera	5,099	3,876	1.32	2	2	1.00	5,101	3,878	1.32
		Otros profesionales	71	61	1.16	0	0	0.00	71	61	1.16
		Total	7,893			4			7,897		
	Detección alteraciones de crecimiento y desarrollo en menor de 10 años	Médico	6,073	5,175	1.17	2	2	1.00	6,075	5,177	1.17
		Enfermera	3,408	3,231	1.05	1	1	1.00	3,409	3,232	1.05
		Otros profesionales	4,949	3,717	1.33	1	1	1.00	4,950	3,718	1.33
		Total	14,430			4			14,434		
	Detección alteraciones del desarrollo en joven	Médico	5,104	4,051	1.26	2	2	1.00	5,106	4,053	1.26
		Enfermera	2,482	1,949	1.27	3	2	1.50	2,485	1,951	1.27
		Otros profesionales	5,039	3,550	1.42	2	1	2.00	5,041	3,551	1.42
		Total	12,625			7			12,632		
	Detección alteraciones del embarazo	Médico	5,596	3,252	1.72	2	1	2.00	5,598	3,253	1.72
		Enfermera	3,745	2,186	1.71	2	1	2.00	3,747	2,187	1.71
Otros profesionales		673	598	1.13	2	1	2.00	675	599	1.13	
Total		10,014			6			10,020			
Detección alteraciones del adulto	Médico	2,256	1,822	1.24	8	7	1.14	2,264	1,829	1.24	
	Enfermera	438	376	1.16	0	0	0.00	438	376	1.16	
	Otros profesionales	1,614	1,221	1.32	3	2	1.50	1,617	1,223	1.32	
	Total	4,308			11			4,319			
Detección alteraciones de agudeza visual	Médico	220	173	1.27	0	0	0.00	220	173	1.27	
	Optometra	373	349	1.07	2	2	1.00	375	351	1.07	
	Otros profesionales	4	3	1.33	0	0	0.00	4	3	1.33	
	Total	597			2			599			
Total	Médico	26,130	19,525	1.34	16	14	1.14	26,146	19,539	1.34	
	Enfermera	15,172	11,618	1.31	8	6	1.33	15,180	11,624	1.31	
	Optometra	373	349	1.07	2	2	1.00	375	351	1.07	
	Otros profesionales	14,021	10,386	1.35	8	5	1.60	14,029	10,391	1.35	
	Total	55,696			34			55,730			

Continúa

Continuación tabla 16. Atención de Promoción y Prevención: Consultas según finalidad y profesional que la realiza Total area de influencia y no influencia. Red Norte. Bogotá, D.C. 2007

Prestador	Procedimientos agrupados	Procedimientos desagregados	Área de influencia del Hospital			Fuera del área de influencia del Hospital			Total		
			Número de atenciones	Número de Individuos	Concentración	Número de atenciones	Número de Individuos	Concentración	Número de atenciones	Número de Individuos	Concentración
HOSPITAL ENGATIVA	Atención del Recién Nacido	Médico	3	3	1.00	0	0	0.00	3	3	1.00
		Otros profesionales	1	1	1.00	0	0	0.00	1	1	1.00
		Total	4			0			4		
	Atención en Planificación familiar	Médico	4,989	2,611	1.91	605	310	1.95	5,594	2,921	1.92
		Enfermera	998	779	1.28	137	108	1.27	1,135	887	1.28
		Otros profesionales	6	5	1.20	3	2	1.50	9	7	1.29
		Total	5,993			745			6,738		
	Detección alteraciones de crecimiento y desarrollo en menor de 10 años	Médico	16,605	8,518	1.95	1,804	969	1.86	18,409	9,487	1.94
		Enfermera	4,293	2,944	1.46	358	263	1.36	4,651	3,207	1.45
		Otros profesionales	5,340	3,642	1.47	631	458	1.38	5,971	4,100	1.46
		Total	26,238			2,793			29,031		
	Detección alteraciones del desarrollo en joven	Médico	11,195	5,513	2.03	923	560	1.65	12,118	6,073	2.00
		Enfermera	8,082	3,905	2.07	734	382	1.92	8,816	4,287	2.06
		Otros profesionales	3,121	2,642	1.18	342	295	1.16	3,463	2,937	1.18
		Total	22,398			1,999			24,397		
	Detección alteraciones del embarazo	Médico	1,462	586	2.49	165	71	2.32	1,627	657	2.48
		Enfermera	570	303	1.88	72	46	1.57	642	349	1.84
		Otros profesionales	188	177	1.06	23	22	1.05	211	199	1.06
		Total	2,220			260			2,480		
	Detección alteraciones del adulto	Médico	9,092	5,229	1.74	973	586	1.66	10,065	5,815	1.73
Enfermera		3,181	2,742	1.16	380	340	1.12	3,561	3,082	1.16	
Otros profesionales		1,171	1,080	1.08	155	139	1.12	1,326	1,219	1.09	
Total		13,444			1,508			14,952			
Detección alteraciones de agudeza visual	Optometra	129	127	1.02	13	13	1.00	142	140	1.01	
	Total	129			13			142			
Total	Médico	43,346	22,460	1.93	4,470	2,496	1.79	47,816	24,956	1.92	
	Enfermera	17,124	10,673	1.60	1,681	1,139	1.48	18,805	11,812	1.59	
	Optometra	129	127	1.02	13	13	1.00	142	140	1.01	
	Otros profesionales	9,827	7,547	1.30	1,154	916	1.26	10,981	8,463	1.30	
	Total	70,426			7,318			77,744			
HOSPITAL SIMON BOLIVAR	Atención del parto (atención del embarazo y del postparto)	Médico	20	19	1.05	3	3	1.00	23	22	1.05
		Otros profesionales	42	34	1.24	1	1	1.00	43	35	1.23
		Total	62			4			66		
	Atención del Recién Nacido	Médico	54	53	1.02	6	5	1.20	60	58	1.03
		Otros profesionales	1	1	1.00	0	0	0.00	1	1	1.00
		Total	55			6			61		
	Atención en Planificación familiar	Médico	62	48	1.29	0	0	0.00	62	48	1.29
		Otros profesionales	3	1	3.00	1	1	1.00	4	2	2.00
		Total	65			1			66		
	Detección alteraciones de crecimiento y desarrollo en menor de 10 años	Médico	980	411	2.38	196	78	2.51	1,176	489	2.40
		Otros profesionales	21	20	1.05	7	6	1.17	28	26	1.08
		Total	1,001			203			1,204		
	Detección alteraciones del desarrollo en joven	Médico	97	91	1.07	18	17	1.06	115	108	1.06
		Otros profesionales	150	126	1.19	35	27	1.30	185	153	1.21
		Total	247			53			300		
	Detección alteraciones del embarazo	Médico	846	449	1.88	67	34	1.97	913	483	1.89
		Otros profesionales	99	88	1.13	12	7	1.71	111	95	1.17
		Total	945			79			1,024		
	Detección alteraciones del adulto	Médico	131	112	1.17	25	21	1.19	156	133	1.17
		Otros profesionales	85	67	1.27	19	14	1.36	104	81	1.28
Total		216			44			260			
Detección alteraciones de agudeza visual	Médico	2	2	1.00	0	0	0.00	2	2	1.00	
	Total	2			0			2			
Total	Médico	2,192	1,185	1.85	315	158	1.99	2,507	1,343	1.87	
	Otros profesionales	401	337	1.19	75	56	1.34	476	393	1.21	
	Total	2,593			390			2,983			

Continúa

Continuación tabla 16. Atención de Promoción y Prevención: Consultas según finalidad y profesional que la realiza Total area de influencia y no influencia. Red Norte. Bogotá, D.C. 2007

Prestador	Procedimientos agrupados	Procedimientos desagregados	Area de influencia del Hospital			Fuera del area de influencia del Hospital			Total		
			Número de atenciones	Número de Individuos	Concentración	Número de atenciones	Número de Individuos	Concentración	Número de atenciones	Número de Individuos	Concentración
Total Red Norte	Atención del parto (atención del embarazo y del postparto)	Médico	125	117	1.07	3	3	1.00	128	120	1.07
		Otros profesionales	50	42	1.19	2	2	1.00	52	44	1.18
		Total	175			5			180		
	Atención del Recién Nacido	Médico	4,286	2,843	1.51	7	6	1.17	4,293	2,849	1.51
		Otros profesionales	1,679	1,244	1.35	0	0	0.00	1,679	1,244	1.35
		Total	5,965			7			5,972		
	Atención en Planificación familiar	Médico	8,366	5,540	1.51	1,063	707	1.50	9,429	6,247	1.51
		Enfermera	11,111	8,378	1.33	1,823	1,424	1.28	12,934	9,802	1.32
		Otros profesionales	83	70	1.19	6	5	1.20	89	75	1.19
		Total	19,560			2,892			22,452		
	Detección alteraciones de crecimiento y desarrollo en menor de 10 años	Médico	26,573	16,513	1.61	3,162	1,842	1.72	29,735	18,355	1.62
		Enfermera	10,582	8,167	1.30	2,014	1,255	1.60	12,596	9,422	1.34
		Otros profesionales	10,798	7,844	1.38	812	607	1.34	11,610	8,451	1.37
		Total	47,953			5,988			53,941		
	Detección alteraciones del desarrollo en joven	Médico	18,515	11,228	1.65	2,194	1,321	1.66	20,709	12,549	1.65
		Enfermera	13,155	7,795	1.69	1,502	954	1.57	14,657	8,749	1.68
		Otros profesionales	9,062	7,027	1.29	561	481	1.17	9,623	7,508	1.28
		Total	40,732			4,257			44,989		
	Detección alteraciones del embarazo	Médico	10,714	5,623	1.91	1,141	479	2.38	11,855	6,102	1.94
		Enfermera	6,317	3,599	1.76	706	363	1.94	7,023	3,962	1.77
		Otros profesionales	1,339	1,229	1.09	41	34	1.21	1,380	1,263	1.09
		Total	18,370			1,888			20,258		
	Detección alteraciones del adulto	Médico	14,137	9,105	1.55	2,083	1,463	1.42	16,220	10,568	1.53
		Enfermera	6,194	5,160	1.20	1,484	1,231	1.21	7,678	6,391	1.20
		Otros profesionales	3,406	2,835	1.20	234	210	1.11	3,640	3,045	1.20
		Total	23,737			3,801			27,538		
	Detección alteraciones de agudeza visual	Médico	227	180	1.26	0	0	0.00	227	180	1.26
		Optometra	1,827	1,727	1.06	25	25	1.00	1,852	1,752	1.06
		Otros profesionales	9	8	1.13	0	0	0.00	9	8	1.13
		Total	2,063			25			2,088		
Total	Médico	82,943	51,149	1.62	9,653	5,821	1.66	92,596	56,970	1.63	
	Enfermera	47,359	33,099	1.43	7,529	5,227	1.44	54,888	38,326	1.43	
	Optometra	1,827	1,727	1.06	25	25	1.00	1,852	1,752	1.06	
	Otros profesionales	26,426	20,299	1.30	1,656	1,339	1.24	28,082	21,638	1.30	
	Total	158,555			18,863			177,418			

Fuente: : Rips reportados por los prestadores a la Secretaría Distrital de Salud y validados por el Grupo de información.Dirección de Planeación y Sistemas. Bogotá, D.C.2007

Tabla 17

Atención de Promoción y Prevención: Consultas según finalidad y profesional que la realiza Total area de influencia y no influencia. Red Sur Occidente. Bogotá, D.C. 2007

Prestador	Procedimientos agrupados	Procedimientos desagregados	Area de influencia del Hospital			Fuera del area de influencia del Hospital			Total		
			Número de atenciones	Número de Individuos	Concentración	Número de atenciones	Número de Individuos	Concentración	Número de atenciones	Número de Individuos	Concentración
HOSPITAL PABLO VI BOSA	Atención del parto (atención del embarazo y del postparto)	Médico	11	11	1.00	0	0	0.00	11	11	1.00
		Otros profesionales	2	2	1.00	0	0	0.00	2	2	1.00
		Total	13			0			13		
	Atención del Recién Nacido	Médico	602	587	1.03	3	3	1.00	605	590	1.03
		Otros profesionales	59	59	1.00	1	1	1.00	60	60	1.00
		Total	661			4			665		
	Atención en Planificación familiar	Médico	701	695	1.01	12	12	1.00	713	707	1.01
		Enfermera	10,261	8,269	1.24	118	103	1.15	10,379	8,372	1.24
		Otros profesionales	1	1	1.00	0	0	0.00	1	1	1.00
		Total	10,963			130			11,093		
	Detección alteraciones de crecimiento y desarrollo en menor de 10 años	Médico	3,725	3,453	1.08	32	29	1.10	3,757	3,482	1.08
		Enfermera	6,761	5,659	1.19	69	58	1.19	6,830	5,717	1.19
		Otros profesionales	3,635	3,609	1.01	41	41	1.00	3,676	3,650	1.01
		Total	14,121			142			14,263		
	Detección alteraciones del desarrollo en joven	Médico	4,078	3,941	1.03	51	50	1.02	4,129	3,991	1.03
		Enfermera	5,652	4,428	1.28	68	54	1.26	5,720	4,482	1.28
		Otros profesionales	4,245	4,062	1.05	48	46	1.04	4,293	4,108	1.05
		Total	13,975			167			14,142		
	Detección alteraciones del embarazo	Médico	4,172	2,232	1.87	65	33	1.97	4,237	2,265	1.87
		Enfermera	7,845	3,257	2.41	120	45	2.67	7,965	3,302	2.41
		Otros profesionales	2,934	2,374	1.24	45	39	1.15	2,979	2,413	1.23
		Total	14,951			230			15,181		
	Detección alteraciones del adulto	Médico	4,213	4,075	1.03	61	61	1.00	4,274	4,136	1.03
		Enfermera	10,579	7,738	1.37	162	128	1.27	10,741	7,866	1.37
		Otros profesionales	5,053	4,850	1.04	74	73	1.01	5,127	4,923	1.04
		Total	19,845			297			20,142		
	Detección alteraciones de agudeza visual	Otros profesionales	2	2	1.00	0	0	0.00	2	2	1.00
Total		2			0			2			
Total	Médico	17,502	14,994	1.17	224	188	1.19	17,726	15,182	1.17	
	Enfermera	41,098	29,351	1.40	537	388	1.38	41,635	29,739	1.40	
	Otros profesionales	15,931	14,959	1.06	209	200	1.05	16,140	15,159	1.06	
	Total	74,531			970			75,501			
HOSPITAL DE BOSA	Detección alteraciones del embarazo	Médico	169	155	1.09	8	7	1.14	177	162	1.09
		Otros profesionales	2	2	1.00	0	0	0.00	2	2	1.00
		Total	171			8			179		
	Total	Médico	169	155	1.09	8	7	1.14	177	162	1.09
	Otros profesionales	2	2	1.00	0	0	0.00	2	2	1.00	
	Total	171			8			179			
HOSPITAL OCCIDENTE DE KENNEDY	Atención en Planificación familiar	Médico	91	89	1.02	15	14	1.07	106	103	1.03
		Otros profesionales	1	1	1.00	1	1	1.00	2	2	1.00
		Total	92			16			108		
	Detección alteraciones del embarazo	Médico	1,641	888	1.85	117	76	1.54	1,758	964	1.82
		Otros profesionales	779	198	3.93	120	30	4.00	899	228	3.94
		Total	2,420			237			2,657		
	Total	Médico	1,732	977	1.77	132	90	1.47	1,864	1,067	1.75
Otros profesionales		780	199	3.92	121	31	3.90	901	230	3.92	
	Total	2,512			253			2,765			

Continúa

Continuación tabla 17. Atención de Promoción y Prevención: Consultas según finalidad y profesional que la realiza Total area de influencia y no influencia. Red Sur Occidente, Bogotá, D.C. 2007

Prestador	Procedimientos agrupados	Procedimientos desagregados	Área de influencia del Hospital			Fuera del área de influencia del Hospital			Total		
			Número de atenciones	Número de Individuos	Concentración	Número de atenciones	Número de Individuos	Concentración	Número de atenciones	Número de Individuos	Concentración
HOSPITAL DEL SUR	Atención del parto (atención del embarazo y del postparto)	Médico	359	316	1.14	149	130	1.15	508	446	1.14
		Otros profesionales	89	82	1.09	45	38	1.18	134	120	1.12
		Total	448			194			642		
	Atención del Recién Nacido	Médico	153	141	1.09	289	247	1.17	442	388	1.14
		Otros profesionales	9	8	1.13	9	9	1.00	18	17	1.06
		Total	162			298			460		
	Atención en Planificación familiar	Médico	254	234	1.09	76	74	1.03	330	308	1.07
		Enfermera	5,783	4,205	1.38	1,957	1,472	1.33	7,740	5,677	1.36
		Otros profesionales	3	3	1.00	5	5	1.00	8	8	1.00
	Total	6,040			2,038			8,078			
	Detección alteraciones de crecimiento y desarrollo en menor de 10 años	Médico	5,633	4,992	1.13	2,089	1,792	1.17	7,722	6,784	1.14
		Enfermera	2,366	1,776	1.33	951	717	1.33	3,317	2,493	1.33
		Otros profesionales	2,930	2,683	1.09	1,149	1,043	1.10	4,079	3,726	1.09
	Total	10,929			4,189			15,118			
	Detección alteraciones del desarrollo en joven	Médico	2,868	2,536	1.13	941	822	1.14	3,809	3,358	1.13
		Enfermera	90	81	1.11	49	41	1.20	139	122	1.14
		Otros profesionales	3,911	3,601	1.09	1,222	1,133	1.08	5,133	4,734	1.08
	Total	6,869			2,212			9,081			
	Detección alteraciones del embarazo	Médico	7,315	3,604	2.03	2,306	1,322	1.74	9,621	4,926	1.95
		Enfermera	2,729	1,814	1.50	814	577	1.41	3,543	2,391	1.48
Otros profesionales		2,360	1,727	1.37	564	448	1.26	2,924	2,175	1.34	
Total	12,404			3,684			16,088				
Detección alteraciones del adulto	Médico	10,310	8,300	1.24	3,445	2,788	1.24	13,755	11,088	1.24	
	Enfermera	406	342	1.19	183	145	1.26	589	487	1.21	
	Otros profesionales	5,861	5,147	1.14	1,980	1,734	1.14	7,841	6,881	1.14	
Total	16,577			5,608			22,185				
Detección alteraciones de agudeza visual	Médico	10	8	1.25	3	2	1.50	13	10	1.30	
	Optometra	437	436	1.00	100	98	1.02	537	534	1.01	
	Otros profesionales	1	1	1.00	2	1	2.00	3	2	1.50	
Total	448			105			553				
Total	Médico	26,902	20,131	1.34	9,298	7,177	1.30	36,200	27,308	1.33	
	Enfermera	11,374	8,218	1.38	3,954	2,952	1.34	15,328	11,170	1.37	
	Optometra	437	436	1.00	100	98	1.02	537	534	1.01	
	Otros profesionales	15,164	13,252	1.14	4,976	4,411	1.13	20,140	17,663	1.14	
	Total	53,877			18,328			72,205			
HOSPITAL FONTIBON	Atención del parto (atención del embarazo y del postparto)	Médico	785	728	1.08	131	125	1.05	916	853	1.07
		Otros profesionales	51	51	1.00	3	3	1.00	54	54	1.00
		Total	836			134			970		
	Atención del Recién Nacido	Médico	707	666	1.06	59	59	1.00	766	725	1.06
		Otros profesionales	124	122	1.02	55	55	1.00	179	177	1.01
		Total	831			114			945		
	Atención en Planificación familiar	Médico	549	518	1.06	27	27	1.00	576	545	1.06
		Enfermera	1,150	1,007	1.14	68	64	1.06	1,218	1,071	1.14
		Otros profesionales	56	52	1.08	0	0	0.00	56	52	1.08
	Total	1,755			95			1,850			
	Detección alteraciones de crecimiento y desarrollo en menor de 10 años	Médico	554	524	1.06	56	53	1.06	610	577	1.06
		Enfermera	1,190	1,073	1.11	115	106	1.08	1,305	1,179	1.11
		Otros profesionales	153	139	1.10	3	3	1.00	156	142	1.10
	Total	1,897			174			2,071			
	Detección alteraciones del desarrollo en joven	Médico	462	402	1.15	58	47	1.23	520	449	1.16
		Enfermera	161	159	1.01	1	1	1.00	162	160	1.01
		Otros profesionales	9	9	1.00	1	1	1.00	10	10	1.00
	Total	632			60			692			
	Detección alteraciones del embarazo	Médico	3,467	1,344	2.58	359	223	1.61	3,826	1,567	2.44
		Enfermera	684	536	1.28	35	29	1.21	719	565	1.27
Otros profesionales		25	23	1.09	0	0	0.00	25	23	1.09	
Total	4,176			394			4,570				
Detección alteraciones del adulto	Médico	3,398	2,922	1.16	310	276	1.12	3,708	3,198	1.16	
	Enfermera	1,504	1,328	1.13	77	74	1.04	1,581	1,402	1.13	
	Otros profesionales	556	504	1.10	46	39	1.18	602	543	1.11	
Total	5,458			433			5,891				
Detección alteraciones de agudeza visual	Médico	7	7	1.00	3	3	1.00	10	10	1.00	
	Otros profesionales	9	9	1.00	1	1	1.00	10	10	1.00	
	Total	16			4			20			
Total	Médico	9,929	7,111	1.40	1,003	813	1.23	10,932	7,924	1.38	
	Enfermera	4,689	4,103	1.14	296	274	1.08	4,985	4,377	1.14	
	Otros profesionales	983	909	1.08	109	102	1.07	1,092	1,011	1.08	
	Total	15,601			1,408			17,009			

Continúa

Continuación tabla 17. Atención de Promoción y Prevención: Consultas según finalidad y profesional que la realiza Total area de influencia y no influencia. Red Sur Occidente. Bogotá, D.C. 2007

Prestador	Procedimientos agrupados	Procedimientos desagregados	Area de influencia del Hospital			Fuera del area de influencia del Hospital			Total		
			Número de atenciones	Número de Individuos	Concentración	Número de atenciones	Número de Individuos	Concentración	Número de atenciones	Número de Individuos	Concentración
Total Red Sur	Atención del parto (atención del embarazo y del postparto)	Médico	1,155	1,055	1.09	280	255	1.10	1,435	1,310	1.10
		Otros profesionales	142	135	1.05	48	41	1.17	190	176	1.08
		Total	1,297			328			1,625		
	Atención del Recién Nacido	Médico	1,462	1,394	1.05	351	309	1.14	1,813	1,703	1.06
		Otros profesionales	192	189	1.02	65	65	1.00	257	254	1.01
		Total	1,654			416			2,070		
	Atención en Planificación familiar	Médico	1,595	1,536	1.04	130	127	1.02	1,725	1,663	1.04
		Enfermera	17,194	13,481	1.28	2,143	1,639	1.31	19,337	15,120	1.28
		Otros profesionales	61	57	1.07	6	6	1.00	67	63	1.06
		Total	18,850			2,279			21,129		
	Detección alteraciones de crecimiento y desarrollo en menor de 10 años	Médico	9,912	8,969	1.11	2,177	1,874	1.16	12,089	10,843	1.11
		Enfermera	10,317	8,508	1.21	1,135	881	1.29	11,452	9,389	1.22
		Otros profesionales	6,718	6,431	1.04	1,193	1,087	1.10	7,911	7,518	1.05
		Total	26,947			4,505			31,452		
	Detección alteraciones del desarrollo en joven	Médico	7,408	6,879	1.08	1,050	919	1.14	8,458	7,798	1.08
		Enfermera	5,903	4,668	1.26	118	96	1.23	6,021	4,764	1.26
		Otros profesionales	8,165	7,672	1.06	1,271	1,180	1.08	9,436	8,852	1.07
		Total	21,476			2,439			23,915		
	Detección alteraciones del embarazo	Médico	16,764	8,223	2.04	2,855	1,661	1.72	19,619	9,884	1.98
		Enfermera	11,258	5,607	2.01	969	651	1.49	12,227	6,258	1.95
		Otros profesionales	6,100	4,324	1.41	729	517	1.41	6,829	4,841	1.41
		Total	34,122			4,553			38,675		
	Detección alteraciones del adulto	Médico	17,921	15,297	1.17	3,816	3,125	1.22	21,737	18,422	1.18
		Enfermera	12,489	9,408	1.33	422	347	1.22	12,911	9,755	1.32
		Otros profesionales	11,470	10,501	1.09	2,100	1,846	1.14	13,570	12,347	1.10
		Total	41,880			6,338			48,218		
	Detección alteraciones de agudeza visual	Médico	17	15	1.13	6	5	1.20	23	20	1.15
		Optometra	437	436	1.00	100	98	1.02	537	534	1.01
		Otros profesionales	12	12	1.00	3	2	1.50	15	14	1.07
		Total	466			109			575		
Total	Médico	56,234	43,368	1.30	10,665	8,275	1.29	66,899	51,643	1.30	
	Enfermera	57,161	41,672	1.37	4,787	3,614	1.32	61,948	45,286	1.37	
	Optometra	437	436	1.00	100	98	1.02	537	534	1.01	
	Otros profesionales	32,860	29,321	1.12	5,415	4,744	1.14	38,275	34,065	1.12	
	Total	146,692			20,967			167,659			

Fuente: : Rips reportados por los prestadores a la Secretaría Distrital de Salud y validados por el Grupo de información.Dirección de Planeación y Sistemas. Bogotá, D.C.2007

Tabla 18

Atención de Promoción y Prevención: Consultas según finalidad y profesional que la realiza Total area de influencia y no influencia. Red Centro Oriente. Bogotá, D.C. 2007

Prestador	Tipo finalidad	Profesional	Area de influencia del Hospital			Fuera del area de influencia del Hospital			Total		
			Número de atenciones	Número de Individuos	Concentración	Número de atenciones	Número de Individuos	Concentración	Número de atenciones	Número de Individuos	Concentración
HOSPITAL CENTRO ORIENTE	Atención del Recién Nacido	Médico	8	8	1.00	0	0	0.00	8	8	1.00
		Otros profesionales	1	1	1.00	0	0	0.00	1	1	1.00
		Total	9			0			9		
	Atención en Planificación familiar	Médico	46	45	1.02	0	0	0.00	46	45	1.02
		Enfermera	2,785	2,161	1.29	0	0	0.00	2,785	2,161	1.29
		Otros profesionales	2	2	1.00	0	0	0.00	2	2	1.00
		Total	2,833			0			2,833		
	Detección alteraciones de crecimiento y desarrollo en menor de 10 años	Médico	1,049	951	1.10	0	0	0.00	1,049	951	1.10
		Enfermera	1,168	829	1.41	0	0	0.00	1,168	829	1.41
		Otros profesionales	461	430	1.07	0	0	0.00	461	430	1.07
		Total	2,678			0			2,678		
	Detección alteraciones del desarrollo en joven	Médico	588	547	1.07	0	0	0.00	588	547	1.07
		Enfermera	141	127	1.11	0	0	0.00	141	127	1.11
		Otros profesionales	479	446	1.07	0	0	0.00	479	446	1.07
		Total	1,208			0			1,208		
	Detección alteraciones del embarazo	Médico	2,142	1,000	2.14	0	0	0.00	2,142	1,000	2.14
		Enfermera	1,531	1,004	1.52	0	0	0.00	1,531	1,004	1.52
		Otros profesionales	50	50	1.00	0	0	0.00	50	50	1.00
		Total	3,723			0			3,723		
	Detección alteraciones del adulto	Médico	3,364	2,413	1.39	0	0	0.00	3,364	2,413	1.39
Enfermera		2,468	1,874	1.32	0	0	0.00	2,468	1,874	1.32	
Otros profesionales		1,838	1,677	1.10	0	0	0.00	1,838	1,677	1.10	
Total		7,670			0			7,670			
Detección alteraciones de agudeza visual	Médico	1	1	1.00	0	0	0.00	1	1	1.00	
	Optometra	1,219	1,117	1.09	0	0	0.00	1,219	1,117	1.09	
	Total	1,220			0			1,220			
	Total	Médico	7,198	4,965	1.45	0	0	0.00	7,198	4,965	1.45
Enfermera		8,093	5,995	1.35	0	0	0.00	8,093	5,995	1.35	
Optometra		1,219	1,117	1.09	0	0	0.00	1,219	1,117	1.09	
Otros profesionales		2,831	2,606	1.09	0	0	0.00	2,831	2,606	1.09	
Total		19,341			0			19,341			
HOSPITAL SAN CRISTOBAL	Atención del Recién Nacido	Médico	9	9	1.00	0	0	0.00	9	9	1.00
		Otros profesionales	3	3	1.00	0	0	0.00	3	3	1.00
		Total	12			0			12		
	Atención en Planificación familiar	Médico	176	171	1.03	26	26	1.00	202	197	1.03
		Enfermera	2,402	1,809	1.33	148	141	1.05	2,550	1,950	1.31
		Total	2,578			174			2,752		
	Detección alteraciones de crecimiento y desarrollo en menor de 10 años	Médico	1,391	1,268	1.10	38	37	1.03	1,429	1,305	1.10
		Enfermera	2,547	2,075	1.23	48	45	1.07	2,595	2,120	1.22
		Otros profesionales	77	77	1.00	1	1	1.00	78	78	1.00
		Total	4,015			87			4,102		
	Detección alteraciones del desarrollo en joven	Médico	1,580	1,445	1.09	95	91	1.04	1,675	1,536	1.09
		Enfermera	139	128	1.09	10	10	1.00	149	138	1.08
		Otros profesionales	96	95	1.01	0	0	0.00	96	95	1.01
		Total	1,815			105			1,920		
	Detección alteraciones del embarazo	Médico	3,408	1,524	2.24	110	80	1.38	3,518	1,604	2.19
		Enfermera	977	844	1.16	38	33	1.15	1,015	877	1.16
		Total	4,385			148			4,533		
	Detección alteraciones del adulto	Médico	2,085	1,846	1.13	178	168	1.06	2,263	2,014	1.12
		Enfermera	42	41	1.02	1	1	1.00	43	42	1.02
		Otros profesionales	33	33	1.00	0	0	0.00	33	33	1.00
Total		2,160			179			2,339			
Total	Médico	8,649	6,263	1.38	447	402	1.11	9,096	6,665	1.36	
	Enfermera	6,107	4,897	1.25	245	230	1.07	6,352	5,127	1.24	
	Otros profesionales	209	208	1.00	1	1	1.00	210	209	1.00	
	Total	14,965			693			15,658			

Continúa

Continuación tabla 18. Atención de Promoción y Prevención: Consultas según finalidad y profesional que la realiza Total area de influencia y no influencia. Red Centro Oriente, Bogotá, D.C. 2007

Prestador	Tipo finalidad	Profesional	Area de influencia del Hospital			Fuera del area de influencia del Hospital			Total		
			Número de atenciones	Número de Individuos	Concentración	Número de atenciones	Número de Individuos	Concentración	Número de atenciones	Número de Individuos	Concentración
HOSPITAL LA VICTORIA	Atención del parto (atención del embarazo y del postparto)	Médico	32	27	1.19	48	44	1.09	80	71	1.13
		Otros profesionales	191	147	1.30	214	171	1.25	405	318	1.27
		Total	223			262			485		
	Atención del Recién Nacido	Médico	101	62	1.63	67	41	1.63	168	103	1.63
		Otros profesionales	1	1	1.00	1	1	1.00	2	2	1.00
		Total	102			68			170		
	Atención en Planificación familiar	Médico	124	84	1.48	103	70	1.47	227	154	1.47
		Otros profesionales	8	5	1.60	12	7	1.71	20	12	1.67
		Total	132			115			247		
	Detección alteraciones de crecimiento y desarrollo en menor de 10 años	Médico	110	74	1.49	38	32	1.19	148	106	1.40
		Otros profesionales	4	3	1.33	1	1	1.00	5	4	1.25
		Total	114			39			153		
	Detección alteraciones del desarrollo en joven	Médico	95	80	1.19	63	62	1.02	158	142	1.11
		Otros profesionales	9	9	1.00	26	22	1.18	35	31	1.13
		Total	104			89			193		
	Detección alteraciones del embarazo	Médico	2,590	1,199	2.16	2,676	1,208	2.22	5,266	2,407	2.19
		Otros profesionales	743	591	1.26	713	593	1.20	1,456	1,184	1.23
Total		3,333			3,389			6,722			
Detección alteraciones del adulto	Médico	196	149	1.32	215	167	1.29	411	316	1.30	
	Otros profesionales	4	4	1.00	7	7	1.00	11	11	1.00	
	Total	200			222			422			
Detección de Enfermedad profesional	Médico	0	0	0.00	1	1	1.00	1	1	1.00	
	Total	0			1			1			
Total	Médico	3,248	1,675	1.94	3,211	1,625	1.98	6,459	3,300	1.96	
	Otros profesionales	960	760	1.26	974	802	1.21	1,934	1,562	1.24	
	Total	4,208			4,185			8,393			
HOSPITAL RAFAEL URIBE URIBE	Atención del parto (atención del embarazo y del postparto)	Médico	0	0	0.00	1	1	1.00	1	1	1.00
		Total	0			1			1		
	Atención del Recién Nacido	Médico	44	43	1.02	64	53	1.21	108	96	1.13
		Total	44			64			108		
	Atención en Planificación familiar	Médico	106	94	1.13	165	141	1.17	271	235	1.15
		Enfermera	2,719	1,480	1.84	3,090	1,917	1.61	5,809	3,397	1.71
		Total	2,825			3,255			6,080		
	Detección alteraciones de crecimiento y desarrollo en menor de 10 años	Médico	1,212	1,013	1.20	1,729	1,494	1.16	2,941	2,507	1.17
		Enfermera	2,025	1,642	1.23	3,501	2,895	1.21	5,526	4,537	1.22
		Otros profesionales	4	4	1.00	10	9	1.11	14	13	1.08
		Total	3,241			5,240			8,481		
	Detección alteraciones del desarrollo en joven	Médico	747	637	1.17	1,215	1,013	1.20	1,962	1,650	1.19
		Enfermera	162	144	1.13	229	201	1.14	391	345	1.13
		Otros profesionales	6	6	1.00	10	8	1.25	16	14	1.14
		Total	915			1,454			2,369		
	Detección alteraciones del embarazo	Médico	2,264	1,057	2.14	2,806	1,254	2.24	5,070	2,311	2.19
		Enfermera	1,523	937	1.63	1,655	1,185	1.40	3,178	2,122	1.50
		Otros profesionales	1,344	738	1.82	1,773	940	1.89	3,117	1,678	1.86
		Total	5,131			6,234			11,365		
	Detección alteraciones del adulto	Médico	1,838	1,465	1.25	2,273	1,822	1.25	4,111	3,287	1.25
		Enfermera	2,020	1,757	1.15	1,975	1,800	1.10	3,995	3,557	1.12
		Otros profesionales	3,801	3,172	1.20	5,102	4,309	1.18	8,903	7,481	1.19
		Total	7,659			9,350			17,009		
Detección alteraciones de agudeza visual	Médico	9	9	1.00	17	16	1.06	26	25	1.04	
	Optometra	3,573	3,035	1.18	5,374	4,616	1.16	8,947	7,651	1.17	
	Otros profesionales	1	1	1.00	1	1	1.00	2	2	1.00	
	Total	3,583			5,392			8,975			
Total	Médico	6,220	4,318	1.44	8,270	5,794	1.43	14,490	10,112	1.43	
	Enfermera	8,449	5,960	1.42	10,450	7,998	1.31	18,899	13,958	1.35	
	Optometra	3,573	3,035	1.18	5,374	4,616	1.16	8,947	7,651	1.17	
	Otros profesionales	5,156	3,921	1.31	6,896	5,267	1.31	12,052	9,188	1.31	
	Total	23,398			30,990			54,388			

Continúa

Continuación tabla 18. Atención de Promoción y Prevención: Consultas según finalidad y profesional que la realiza Total area de influencia y no influencia. Red Centro Oriente. Bogotá, D.C. 2007

Prestador	Tipo finalidad	Profesional	Area de influencia del Hospital			Fuera del area de influencia del Hospital			Total		
			Número de atenciones	Número de Individuos	Concentración	Número de atenciones	Número de Individuos	Concentración	Número de atenciones	Número de Individuos	Concentración
HOSPITAL SANTA CLARA	Atención del Recién Nacido	Médico	0	0	0.00	1	1	1.00	1	1	1.00
		Total	0			1			1		
	Atención en Planificación familiar	Médico	16	11	1.45	4	3	1.33	20	14	1.43
		Total	16			4			20		
	Detección alteraciones del adulto	Médico	16	16	1.00	9	7	1.29	25	23	1.09
		Total	16			9			25		
	Total	Médico	32	27	1.19	14	11	1.27	46	38	1.21
		Total	32			14			46		
Total Red Centro Oriente	Atención del parto (atención del embarazo y del postparto)	Médico	32	27	1.19	49	45	1.09	81	72	1.13
		Otros profesionales	191	147	1.30	214	171	1.25	405	318	1.27
		Total	223			263			486		
	Atención del Recién Nacido	Médico	162	122	1.33	132	95	1.39	294	217	1.35
		Otros profesionales	5	5	1.00	1	1	1.00	6	6	1.00
		Total	167			133			300		
	Atención en Planificación familiar	Médico	468	405	1.16	298	240	1.24	766	645	1.19
		Enfermera	7,906	5,450	1.45	3,238	2,058	1.57	11,144	7,508	1.48
		Otros profesionales	10	7	1.43	12	7	1.71	22	14	1.57
		Total	8,384			3,548			11,932		
	Detección alteraciones de crecimiento y desarrollo en menor de 10 años	Médico	3,762	3,306	1.14	1,805	1,563	1.15	5,567	4,869	1.14
		Enfermera	5,740	4,546	1.26	3,549	2,940	1.21	9,289	7,486	1.24
		Otros profesionales	546	514	1.06	12	11	1.09	558	525	1.06
		Total	10,048			5,366			15,414		
	Detección alteraciones del desarrollo en joven	Médico	3,010	2,709	1.11	1,373	1,166	1.18	4,383	3,875	1.13
		Enfermera	442	399	1.11	239	211	1.13	681	610	1.12
		Otros profesionales	590	556	1.06	36	30	1.20	626	586	1.07
		Total	4,042			1,648			5,690		
	Detección alteraciones del embarazo	Médico	10,404	4,780	2.18	5,592	2,542	2.20	15,996	7,322	2.18
		Enfermera	4,031	2,785	1.45	1,693	1,218	1.39	5,724	4,003	1.43
		Otros profesionales	2,137	1,379	1.55	2,486	1,533	1.62	4,623	2,912	1.59
		Total	16,572			9,771			26,343		
	Detección alteraciones del adulto	Médico	7,499	5,889	1.27	2,675	2,164	1.24	10,174	8,053	1.26
		Enfermera	4,530	3,672	1.23	1,976	1,801	1.10	6,506	5,473	1.19
		Otros profesionales	5,676	4,886	1.16	5,109	4,316	1.18	10,785	9,202	1.17
		Total	17,705			9,760			27,465		
	Detección alteraciones de agudeza visual	Médico	10	10	1.00	17	16	1.06	27	26	1.04
Optometra		4,792	4,152	1.15	5,374	4,616	1.16	10,166	8,768	1.16	
Otros profesionales		1	1	1.00	1	1	1.00	2	2	1.00	
Total		4,803			5,392			10,195			
Detección de Enfermedad profesional	Médico	0	0	0.00	1	1	1.00	1	1	1.00	
	Total	0			1			1			
Total	Médico	25,347	17,248	1.47	11,942	7,832	1.52	37,289	25,080	1.49	
	Enfermera	22,649	16,852	1.34	10,695	8,228	1.30	33,344	25,080	1.33	
	Optometra	4,792	4,152	1.15	5,374	4,616	1.16	10,166	8,768	1.16	
	Otros profesionales	9,156	7,495	1.22	7,871	6,070	1.30	17,027	13,565	1.26	
	Total	61,944			35,882			97,826			

Fuente: : Rips reportados por los prestadores a la Secretaría Distrital de Salud y validados por el Grupo de información. Dirección de Planeación y Sistemas. Bogotá, D.C.2007

Tabla 19

Atención de Promoción y Prevención: Consultas según finalidad y profesional que la realiza Total area de influencia y no influencia. Red Sur. Bogotá, D.C. 2007

Prestador	Tipo finalidad	Profesional	Area de influencia del Hospital			Fuera del area de influencia del Hospital			Total		
			Número de atenciones	Número de Individuos	Concentración	Número de atenciones	Número de Individuos	Concentración	Número de atenciones	Número de Individuos	Concentración
HOSPITAL USME	Atención del parto (atención del embarazo y del postparto)	Médico	2	2	1.00	0	0	0.00	2	2	1.00
		Otros profesionales	530	479	1.11	2	2	1.00	532	481	1.11
		Total	532			2			534		
	Atención del Recién Nacido	Médico	18	14	1.29	0	0	0.00	18	14	1.29
		Otros profesionales	41	32	1.28	0	0	0.00	41	32	1.28
		Total	59			0			59		
	Atención en Planificación familiar	Médico	28	28	1.00	0	0	0.00	28	28	1.00
		Enfermera	1,762	1,383	1.27	0	0	0.00	1,762	1,383	1.27
		Otros profesionales	4	2	2.00	0	0	0.00	4	2	2.00
		Total	1,794			0			1,794		
	Detección alteraciones de crecimiento y desarrollo en menor de 10 años	Médico	2,152	1,618	1.33	6	6	1.00	2,158	1,624	1.33
		Enfermera	2,512	1,464	1.72	3	3	1.00	2,515	1,467	1.71
		Otros profesionales	1,139	956	1.19	2	2	1.00	1,141	958	1.19
		Total	5,803			11			5,814		
	Detección alteraciones del desarrollo en joven	Médico	1,992	1,437	1.39	3	3	1.00	1,995	1,440	1.39
		Enfermera	2,201	945	2.33	0	0	0.00	2,201	945	2.33
		Otros profesionales	2,100	1,460	1.44	1	1	1.00	2,101	1,461	1.44
		Total	6,293			4			6,297		
	Detección alteraciones del embarazo	Médico	1,332	858	1.55	1	1	1.00	1,333	859	1.55
		Enfermera	654	395	1.66	0	0	0.00	654	395	1.66
		Otros profesionales	1,138	762	1.49	0	0	0.00	1,138	762	1.49
		Total	3,124			1			3,125		
	Detección alteraciones del adulto	Médico	2,559	1,925	1.33	1	1	1.00	2,560	1,926	1.33
		Enfermera	2,325	1,132	2.05	0	0	0.00	2,325	1,132	2.05
		Otros profesionales	1,904	1,490	1.28	2	2	1.00	1,906	1,492	1.28
		Total	6,788			3			6,791		
	Detección alteraciones de agudeza visual	Médico	36	30	1.20	0	0	0.00	36	30	1.20
		Optometra	2,541	2,323	1.09	0	0	0.00	2,541	2,323	1.09
		Otros profesionales	4	4	1.00	0	0	0.00	4	4	1.00
		Total	2,581			0			2,581		
Total	Médico	8,119	5,912	1.37	11	11	1.00	8,130	5,923	1.37	
	Enfermera	9,454	5,319	1.78	3	3	1.00	9,457	5,322	1.78	
	Optometra	2,541	2,323	1.09	0	0	0.00	2,541	2,323	1.09	
	Otros profesionales	6,860	5,185	1.32	7	7	1.00	6,867	5,192	1.32	
	Total	26,974			21			26,995			

Continúa

Continuación tabla 19. Atención de Promoción y Prevención: Consultas según finalidad y profesional que la realiza Total area de influencia y no influencia. Red Sur. Bogotá, D.C. 2007

Prestador	Tipo finalidad	Profesional	Area de influencia del Hospital			Fuera del area de influencia del Hospital			Total		
			Número de atenciones	Número de Individuos	Concentración	Número de atenciones	Número de Individuos	Concentración	Número de atenciones	Número de Individuos	Concentración
HOSPITAL TUNJUELITO	Atención del parto (atención del embarazo y del postparto)	Médico	5	5	1.00	3	3	1.00	8	8	1.00
		Otros profesionales	4	4	1.00	1	1	1.00	5	5	1.00
		Total	9			4			13		
	Atención del Recién Nacido	Médico	17	17	1.00	10	10	1.00	27	27	1.00
		Otros profesionales	1	1	1.00	0	0	0.00	1	1	1.00
		Total	18			10			28		
	Atención en Planificación familiar	Médico	96	91	1.05	12	12	1.00	108	103	1.05
		Enfermera	350	317	1.10	175	162	1.08	525	479	1.10
		Otros profesionales	390	386	1.01	7	7	1.00	397	393	1.01
		Total	836			194			1,030		
	Detección alteraciones de crecimiento y desarrollo en menor de 10 años	Médico	1,014	938	1.08	493	462	1.07	1,507	1,400	1.08
		Enfermera	1,522	1,264	1.20	473	396	1.19	1,995	1,660	1.20
		Otros profesionales	266	252	1.06	60	58	1.03	326	310	1.05
		Total	2,802			1,026			3,828		
	Detección alteraciones del desarrollo en joven	Médico	395	389	1.02	249	244	1.02	644	633	1.02
		Enfermera	138	134	1.03	29	27	1.07	167	161	1.04
		Otros profesionales	92	81	1.14	13	13	1.00	105	94	1.12
		Total	625			291			916		
	Detección alteraciones del embarazo	Médico	2,265	1,335	1.70	1,227	757	1.62	3,492	2,092	1.67
		Enfermera	707	495	1.43	258	205	1.26	965	700	1.38
		Otros profesionales	436	393	1.11	177	154	1.15	613	547	1.12
		Total	3,408			1,662			5,070		
	Detección alteraciones del adulto	Médico	1,212	1,081	1.12	511	446	1.15	1,723	1,527	1.13
Enfermera		1,268	1,013	1.25	770	638	1.21	2,038	1,651	1.23	
Otros profesionales		466	404	1.15	126	120	1.05	592	524	1.13	
Total		2,946			1,407			4,353			
Detección alteraciones de agudeza visual	Médico	1	1	1.00	1	1	1.00	2	2	1.00	
	Otros profesionales	5	5	1.00	6	6	1.00	11	11	1.00	
	Total	6			7			13			
Total	Médico	5,005	3,857	1.30	2,506	1,935	1.30	7,511	5,792	1.30	
	Enfermera	3,985	3,223	1.24	1,705	1,428	1.19	5,690	4,651	1.22	
	Otros profesionales	1,660	1,526	1.09	390	359	1.09	2,050	1,885	1.09	
	Total	10,650			4,601			15,251			

Continúa

Fuente: : Rips reportados por los prestadores a la Secretaría Distrital de Salud y validados por el Grupo de información. Dirección de Planeación y Sistemas. Bogotá, D.C. 2007

Continuación tabla 19. Atención de Promoción y Prevención: Consultas según finalidad y profesional que la realiza Total area de influencia y no influencia. Red Sur. Bogotá, D.C. 2007

Prestador	Tipo finalidad	Profesional	Area de influencia del Hospital			Fuera del area de influencia del Hospital			Total		
			Número de atenciones	Número de Individuos	Concentración	Número de atenciones	Número de Individuos	Concentración	Número de atenciones	Número de Individuos	Concentración
HOSPITAL VISTA HERMOSA	Atención del parto (atención del embarazo y del postparto)	Otros profesionales	2	2	1.00	0	0	0.00	2	2	1.00
		Total	2			0			2		
	Atención del Recién Nacido	Médico	472	459	1.03	0	0	0.00	472	459	1.03
		Otros profesionales	39	39	1.00	0	0	0.00	39	39	1.00
		Total	511			0			511		
	Atención en Planificación familiar	Médico	1,321	1,287	1.03	0	0	0.00	1,321	1,287	1.03
		Enfermera	6,022	4,332	1.39	0	0	0.00	6,022	4,332	1.39
		Otros profesionales	20	20	1.00	0	0	0.00	20	20	1.00
		Total	7,363			0			7,363		
	Detección alteraciones de crecimiento y desarrollo en menor de 10 años	Médico	11,787	9,024	1.31	0	0	0.00	11,787	9,024	1.31
		Enfermera	4,352	3,129	1.39	0	0	0.00	4,352	3,129	1.39
		Otros profesionales	2,051	1,991	1.03	0	0	0.00	2,051	1,991	1.03
		Total	18,190			0			18,190		
	Detección alteraciones del desarrollo en joven	Médico	14,112	11,767	1.20	0	0	0.00	14,112	11,767	1.20
		Enfermera	1,117	1,077	1.04	0	0	0.00	1,117	1,077	1.04
		Otros profesionales	2,572	2,428	1.06	0	0	0.00	2,572	2,428	1.06
		Total	17,801			0			17,801		
	Detección alteraciones del embarazo	Médico	3,725	2,196	1.70	0	0	0.00	3,725	2,196	1.70
		Enfermera	4,320	2,947	1.47	0	0	0.00	4,320	2,947	1.47
		Total	8,045			0			8,045		
Detección alteraciones del adulto	Médico	5,752	4,113	1.40	0	0	0.00	5,752	4,113	1.40	
	Enfermera	2,982	2,881	1.04	0	0	0.00	2,982	2,881	1.04	
	Otros profesionales	3,062	2,790	1.10	0	0	0.00	3,062	2,790	1.10	
	Total	11,796			0			11,796			
Detección alteraciones de agudeza visual	Optometra	157	157	1.00	0	0	0.00	157	157	1.00	
	Total	157			0			157			
Total	Médico	37,169	28,846	1.29	0	0	0.00	37,169	28,846	1.29	
	Enfermera	18,793	14,366	1.31	0	0	0.00	18,793	14,366	1.31	
	Optometra	157	157	1.00	0	0	0.00	157	157	1.00	
	Otros profesionales	7,746	7,270	1.07	0	0	0.00	7,746	7,270	1.07	
	Total	63,865			0			63,865			
HOSPITAL MEISSEN	Atención del parto (atención del embarazo y del postparto)	Médico	1	1	1.00	0	0	0.00	1	1	1.00
		Total	1			0			1		
	Atención del Recién Nacido	Médico	2	2	1.00	0	0	0.00	2	2	1.00
		Total	2			0			2		
	Atención en Planificación familiar	Médico	88	82	1.07	1	1	1.00	89	83	1.07
		Otros profesionales	2	2	1.00	0	0	0.00	2	2	1.00
		Total	90			1			91		
	Detección alteraciones de crecimiento y desarrollo en menor de 10 años	Médico	500	437	1.14	1	1	1.00	501	438	1.14
		Otros profesionales	2	1	2.00	0	0	0.00	2	1	2.00
		Total	502			1			503		
	Detección alteraciones del desarrollo en joven	Médico	33	33	1.00	1	1	1.00	34	34	1.00
		Otros profesionales	13	8	1.63	0	0	0.00	13	8	1.63
		Total	46			1			47		
	Detección alteraciones del embarazo	Médico	2,098	1,297	1.62	43	38	1.13	2,141	1,335	1.60
		Otros profesionales	2	2	1.00	0	0	0.00	2	2	1.00
		Total	2,100			43			2,143		
	Detección alteraciones del adulto	Médico	105	102	1.03	0	0	0.00	105	102	1.03
		Total	105			0			105		
	Detección alteraciones de agudeza visual	Médico	130	130	1.00	1	1	1.00	131	131	1.00
		Optometra	27	27	1.00	0	0	0.00	27	27	1.00
Total		157			1			158			
Total	Médico	2,957	2,084	1.42	47	42	1.12	3,004	2,126	1.41	
	Optometra	27	27	1.00	0	0	0.00	27	27	1.00	
	Otros profesionales	19	13	1.46	0	0	0.00	19	13	1.46	
	Total	3,003			47			3,050			

Continúa

Continuación tabla 19. Atención de Promoción y Prevención: Consultas según finalidad y profesional que la realiza Total area de influencia y no influencia. Red Sur. Bogotá, D.C. 2007

Prestador	Tipo finalidad	Profesional	Área de influencia del Hospital			Fuera del área de influencia del Hospital			Total		
			Número de atenciones	Número de Individuos	Concentración	Número de atenciones	Número de Individuos	Concentración	Número de atenciones	Número de Individuos	Concentración
HOSPITAL NAZARETH	Atención en Planificación familiar	Médico	33	25	1.32	0	0	0.00	33	25	1.32
		Enfermera	147	60	2.45	0	0	0.00	147	60	2.45
		Total	180			0			180		
	Detección alteraciones de crecimiento y desarrollo en menor de 10 años	Médico	43	34	1.26	0	0	0.00	43	34	1.26
		Enfermera	227	152	1.49	0	0	0.00	227	152	1.49
		Otros profesionales	11	9	1.22	0	0	0.00	11	9	1.22
		Total	281			0			281		
	Detección alteraciones del desarrollo en joven	Médico	11	9	1.22	0	0	0.00	11	9	1.22
		Enfermera	15	13	1.15	0	0	0.00	15	13	1.15
		Otros profesionales	14	7	2.00	0	0	0.00	14	7	2.00
		Total	40			0			40		
	Detección alteraciones del embarazo	Médico	112	30	3.73	0	0	0.00	112	30	3.73
		Enfermera	4	3	1.33	0	0	0.00	4	3	1.33
		Otros profesionales	1	1	1.00	0	0	0.00	1	1	1.00
		Total	117			0			117		
	Detección alteraciones del adulto	Médico	75	53	1.42	0	0	0.00	75	53	1.42
		Enfermera	12	12	1.00	0	0	0.00	12	12	1.00
		Otros profesionales	4	4	1.00	0	0	0.00	4	4	1.00
		Total	91			0			91		
	Total	Médico	274	151	1.81	0	0	0.00	274	151	1.81
		Enfermera	405	240	1.69	0	0	0.00	405	240	1.69
Otros profesionales		30	21	1.43	0	0	0.00	30	21	1.43	
Total		709			0			709			
Total Red Sur	Atención del parto (atención del embarazo y del postparto)	Médico	8	8	1.00	3	3	1.00	11	11	1.00
		Otros profesionales	536	485	1.11	3	3	1.00	539	488	1.10
		Total	544			6			550		
	Atención del Recién Nacido	Médico	509	492	1.03	10	10	1.00	519	502	1.03
		Otros profesionales	81	72	1.13	0	0	0.00	81	72	1.13
		Total	590			10			600		
	Atención en Planificación familiar	Médico	1,566	1,513	1.04	13	13	1.00	1,579	1,526	1.03
		Enfermera	8,281	6,092	1.36	175	162	1.08	8,456	6,254	1.35
		Otros profesionales	416	410	1.01	7	7	1.00	423	417	1.01
		Total	10,263			195			10,458		
	Detección alteraciones de crecimiento y desarrollo en menor de 10 años	Médico	15,496	12,051	1.29	500	469	1.07	15,996	12,520	1.28
		Enfermera	8,613	6,009	1.43	476	399	1.19	9,089	6,408	1.42
		Otros profesionales	3,469	3,209	1.08	62	60	1.03	3,531	3,269	1.08
		Total	27,578			1,038			28,616		
	Detección alteraciones del desarrollo en joven	Médico	16,543	13,635	1.21	253	248	1.02	16,796	13,883	1.21
		Enfermera	3,471	2,169	1.60	29	27	1.07	3,500	2,196	1.59
		Otros profesionales	4,791	3,984	1.20	14	14	1.00	4,805	3,998	1.20
		Total	24,805			296			25,101		
	Detección alteraciones del embarazo	Médico	9,532	5,716	1.67	1,271	796	1.60	10,803	6,512	1.66
		Enfermera	5,685	3,840	1.48	258	205	1.26	5,943	4,045	1.47
		Otros profesionales	1,577	1,158	1.36	177	154	1.15	1,754	1,312	1.34
Total		16,794			1,706			18,500			
Detección alteraciones del adulto	Médico	9,703	7,274	1.33	512	447	1.15	10,215	7,721	1.32	
	Enfermera	6,587	5,038	1.31	770	638	1.21	7,357	5,676	1.30	
	Otros profesionales	5,436	4,688	1.16	128	122	1.05	5,564	4,810	1.16	
	Total	21,726			1,410			23,136			
Detección alteraciones de agudeza visual	Médico	167	161	1.04	2	2	1.00	169	163	1.04	
	Optometra	2,725	2,507	1.09	0	0	0.00	2,725	2,507	1.09	
	Otros profesionales	9	9	1.00	6	6	1.00	15	15	1.00	
	Total	2,901			8			2,908			
Total	Médico	53,524	40,850	1.31	2,564	1,988	1.29	56,088	42,838	1.31	
	Enfermera	32,637	23,148	1.41	1,708	1,431	1.19	34,345	24,579	1.40	
	Optometra	2,725	2,507	1.09	0	0	0.00	2,725	2,507	1.09	
	Otros profesionales	16,315	14,015	1.16	397	366	1.08	16,712	14,381	1.16	
	Total	105,201			4,669			109,870			

Fuente: : Rips reportados por los prestadores a la Secretaría Distrital de Salud y validados por el Grupo de información.Dirección de Planeación y Sistemas. Bogotá, D.C.2007

Continua

Continuación tabla 19. Atención de Promoción y Prevención: Consultas según finalidad y profesional que la realiza Total area de influencia y no influencia. Total Red. Bogotá, D.C. 2007

Prestador	Tipo finalidad	Profesional	Area de influencia del Hospital			Fuera del area de influencia del Hospital			Total		
			Número de atenciones	Número de Individuos	Concentración	Número de atenciones	Número de Individuos	Concentración	Número de atenciones	Número de Individuos	Concentración
Total Red	Atención del parto (atención del embarazo y del postparto)	Médico	1,320	1,207	1.09	335	306	1.09	1,655	1,513	1.09
		Otros profesionales	919	809	1.14	267	217	1.23	1,186	1,026	1.16
		Total	2,239			602			2,841		
	Atención del Recién Nacido	Médico	6,419	4,851	1.32	500	420	1.19	6,919	5,271	1.31
		Otros profesionales	1,957	1,510	1.30	66	66	1.00	2,023	1,576	1.28
		Total	8,376			566			8,942		
	Atención en Planificación familiar	Médico	11,995	8,994	1.33	1,504	1,087	1.38	13,499	10,081	1.34
		Enfermera	44,492	33,401	1.33	7,379	5,283	1.40	51,871	38,684	1.34
		Otros profesionales	570	544	1.05	31	25	1.24	601	569	1.06
		Total	57,057			8,914			65,971		
	Detección alteraciones de crecimiento y desarrollo en menor de 10 años	Médico	55,743	40,839	1.36	7,644	5,748	1.33	63,387	46,587	1.36
		Enfermera	35,252	27,230	1.29	7,174	5,475	1.31	42,426	32,705	1.30
		Otros profesionales	21,531	17,998	1.20	2,079	1,765	1.18	23,610	19,763	1.19
		Total	112,526			16,897			129,423		
	Detección alteraciones del desarrollo en joven	Médico	45,476	34,451	1.32	4,870	3,654	1.33	50,346	38,105	1.32
		Enfermera	22,971	15,031	1.53	1,888	1,288	1.47	24,859	16,319	1.52
		Otros profesionales	22,608	19,239	1.18	1,882	1,705	1.10	24,490	20,944	1.17
		Total	91,055			8,640			99,695		
	Detección alteraciones del embarazo	Médico	47,414	24,342	1.95	10,859	5,478	1.98	58,273	29,820	1.95
		Enfermera	27,291	15,831	1.72	3,626	2,437	1.49	30,917	18,268	1.69
		Otros profesionales	11,153	8,090	1.38	3,433	2,238	1.53	14,586	10,328	1.41
		Total	85,858			17,918			103,776		
	Detección alteraciones del adulto	Médico	49,260	37,565	1.31	9,086	7,199	1.26	58,346	44,764	1.30
		Enfermera	29,800	23,278	1.28	4,652	4,017	1.16	34,452	27,295	1.26
		Otros profesionales	25,988	22,910	1.13	7,571	6,494	1.17	33,559	29,404	1.14
		Total	105,048			21,309			126,357		
	Detección alteraciones de agudeza visual	Médico	421	366	1.15	25	23	1.09	446	389	1.15
Optometra		9,781	8,822	1.11	5,499	4,739	1.16	15,280	13,561	1.13	
Otros profesionales		31	30	1.03	10	9	1.11	41	39	1.05	
Total		10,233			5,534			15,767			
Detección de Enfermedad profesional	Médico	0	0	0.00	1	1	1.00	1	1	1.00	
	Total	0			1			1			
Total	Médico	218,048	152,615	1.43	34,824	23,916	1.46	252,872	176,531	1.43	
	Enfermera	159,806	114,771	1.39	24,719	18,500	1.34	184,525	133,271	1.38	
	Optometra	9,781	8,822	1.11	5,499	4,739	1.16	15,280	13,561	1.13	
	Otros profesionales	84,757	71,130	1.19	15,339	12,519	1.23	100,096	83,649	1.20	
	Total	472,392			80,381			552,773			

Fuente: : Rips reportados por los prestadores a la Secretaría Distrital de Salud y validados por el Grupo de Información. Dirección de Planeación y Sistemas. Bogotá, D.C. 2007

Tabla 20
Atenciones de Promoción y Prevención : Procedimientos según finalidad Total area de influencia y no influencia. Red Norte. Bogotá, D.C. 2007

Prestador	Procedimientos P Y P		Area de influencia del Hospital			Fuera del area de influencia del Hospital			Total			
			Número de atenciones	Número de Individuos	Concentración	Número de atenciones	Número de Individuos	Concentración	Número de atenciones	Número de Individuos	Concentración	
HOSPITAL DE USAQUEN	Detección temprana	Agudeza visual	4	4	1.00	0	0	0.00	4	4	1.00	
		Citología (laboratorio de patología)	550	545	1.01	2	2	1.00	552	547	1.01	
		Otros detección temprana	1,459	1,338	1.09	4	4	1.00	1,463	1,342	1.09	
		Total	2,013			6			2,019			
	Protección específica	Planificación familiar	156	152	1.03	0	0	0.00	156	152	1.03	
		Fluorización	151	149	1.01	0	0	0.00	151	149	1.01	
		Sellantes	9,111	1,341	6.79	20	6	3.33	9,131	1,347	6.78	
		Profilaxis oral	1,118	1,102	1.01	3	3	1.00	1,121	1,105	1.01	
		Control de placa dental	5,277	4,944	1.07	22	20	1.10	5,299	4,964	1.07	
		Detartraje supragingival	6,135	2,296	2.67	17	6	2.83	6,152	2,302	2.67	
		Otros protección específica	6,525	3,249	2.01	22	16	1.38	6,547	3,265	2.01	
		Total	28,473			84			28,557			
	Otros	Detección temprana en enfermedad	3	3	1.00	0	0	0.00	3	3	1.00	
		Promover la salud integral en los	773	648	1.19	1	1	1.00	774	649	1.19	
		Promover la salud sexual y	333	307	1.08	1	1	1.00	334	308	1.08	
		Promover la salud en la tercera edad	66	62	1.06	0	0	0.00	66	62	1.06	
		Promover la convivencia pacífica con	1	1	1.00	0	0	0.00	1	1	1.00	
		Desestimular la exposición al tabaco,	4	4	1.00	0	0	0.00	4	4	1.00	
		Promover las condiciones sanitarias	1	1	1.00	0	0	0.00	1	1	1.00	
		Promoción de la salud enfermedades	697	382	1.82	4	2	2.00	701	384	1.83	
		Control o seguimiento de crónicas	40	40	1.00	1	1	1.00	41	41	1.00	
		Promoción de hábitos alimentarios	31	31	1.00	0	0	0.00	31	31	1.00	
		Total	1,949			7			1,956			
		Total	32,435			97			32,532			
	HOSPITAL CHAPINERO	Detección temprana	Citología (laboratorio de patología)	1,243	1,103	1.13	1,261	1,096	1.15	2,504	2,199	1.14
			Laboratorio clínico	13,120	2,254	5.82	11,881	2,015	5.90	25,001	4,269	5.86
			Otros detección temprana	13,078	3,788	3.45	10,605	2,949	3.60	23,683	6,737	3.52
Total			27,441			23,747			51,188			
Protección específica		Planificación familiar	66	50	1.32	53	47	1.13	119	97	1.23	
		Vacunación	222	118	1.88	427	194	2.20	649	312	2.08	
		Sellantes	7,693	1,222	6.30	7,695	1,157	6.65	15,388	2,379	6.47	
		Control de placa dental	3,476	3,174	1.10	3,092	2,676	1.16	6,568	5,850	1.12	
		Detartraje supragingival	7,645	1,976	3.87	6,744	1,681	4.01	14,389	3,657	3.93	
		Otros protección específica	185	146	1.27	297	237	1.25	482	383	1.26	
		Total	19,287			18,308			37,595			
Otros		Detección temprana en enfermedad	165	148	1.11	175	132	1.33	340	280	1.21	
		Promover la salud integral en los	14	14	1.00	29	17	1.71	43	31	1.39	
		Promover la salud sexual y	1,564	1,252	1.25	1,124	851	1.32	2,688	2,103	1.28	
		Promover la convivencia pacífica con	325	311	1.05	392	383	1.02	717	694	1.03	
		Desestimular la exposición al tabaco,	192	188	1.02	113	109	1.04	305	297	1.03	
		Promover las condiciones sanitarias	348	335	1.04	181	177	1.02	529	512	1.03	
		Incrementar el conocimiento de los	342	340	1.01	347	343	1.01	689	683	1.01	
		Promoción de hábitos alimentarios	368	358	1.03	415	392	1.06	783	750	1.04	
Total		3,318			2,776			6,094				
Total		50,046			44,831			94,877				

Continúa

Continuación tabla 20. Atenciones de Promoción y Prevención : Procedimientos según finalidad Total área de influencia y no influencia Bogotá, D.C. 2007

Prestador	Procedimientos P Y P		Área de influencia del Hospital			Fuera del área de influencia del Hospital			Total		
			Número de atenciones	Número de Individuos	Concentración	Número de atenciones	Número de Individuos	Concentración	Número de atenciones	Número de Individuos	Concentración
HOSPITAL SUBA	Detección temprana	Agudeza visual	15,103	13,243	1.14	5	4	1.25	15,108	13,247	1.14
		Citología (laboratorio de patología)	9,228	7,751	1.19	5	5	1.00	9,233	7,756	1.19
		Laboratorio clínico	16,242	4,304	3.77	19	4	4.75	16,261	4,308	3.77
		Imagenología: Mamografía Ultrasonografía pélvica obstétrica	62	50	1.24	0	0	0.00	62	50	1.24
		Otros detección temprana	8,527	5,272	1.62	10	3	3.33	8,537	5,275	1.62
		Total	49,162			39			49,201		
	Protección específica	Planificación familiar	747	655	1.14	0	0	0.00	747	655	1.14
		Vacunación	256	7	36.57	0	0	0.00	256	7	36.57
		Sellantes	19,919	8,889	2.24	12	4	3.00	19,931	8,893	2.24
		Control de placa dental	21,922	17,842	1.23	11	9	1.22	21,933	17,851	1.23
		Detartraje supragingival	20,441	9,600	2.13	17	7	2.43	20,458	9,607	2.13
		Educación en salud oral	876	758	1.16	0	0	0.00	876	758	1.16
		Otros protección específica	18,863	10,988	1.72	16	7	2.29	18,879	10,995	1.72
	Total	83,024			56			83,080			
	Otros	Detección temprana en enfermedad profesional	55	54	1.02	0	0	0.00	55	54	1.02
Total		55			0			55			
Total		132,241			95			132,336			
HOSPITAL ENGATIVA	Detección temprana	Agudeza visual	82	79	1.04	8	8	1.00	90	87	1.03
		Citología (laboratorio de patología)	7,777	6,323	1.23	839	688	1.22	8,616	7,011	1.23
		Laboratorio clínico	10,546	3,827	2.76	669	238	2.81	11,215	4,065	2.76
		Imagenología: Mamografía Ultrasonografía pélvica obstétrica	45	37	1.22	4	3	1.33	49	40	1.23
		Otros detección temprana	6,867	3,637	1.89	737	434	1.70	7,604	4,071	1.87
		Total	25,317			2,257			27,574		
	Protección específica	Planificación familiar	664	609	1.09	55	50	1.10	719	659	1.09
		Vacunación	4,974	1,235	4.03	536	134	4.00	5,510	1,369	4.02
		Sellantes	3,692	2,208	1.67	389	203	1.92	4,081	2,411	1.69
		Control de placa dental	10,948	9,316	1.18	1,273	1,100	1.16	12,221	10,416	1.17
		Detartraje supragingival	63	56	1.13	10	9	1.11	73	65	1.12
		Educación en salud oral	4	4	1.00	2	2	1.00	6	6	1.00
		Otros protección específica	12,517	4,351	2.88	1,319	467	2.82	13,836	4,818	2.87
		Total	32,862			3,584			36,446		
	Otros	Promover la salud sexual y reproductiva	784	615	1.27	107	71	1.51	891	686	1.30
Total		784			107			891			
Total		58,963			5,948			64,911			
HOSPITAL SIMON BOLIVAR	Protección específica	Sellantes	11	11	1.00	16	16	1.00	27	27	1.00
		Control de placa dental	3	3	1.00	0	0	0.00	3	3	1.00
		Educación en salud oral	15	13	1.15	13	12	1.08	28	25	1.12
		Otros protección específica	532	193	2.76	97	35	2.77	629	228	2.76
	Total	561			126			687			
Total		561			126			687			

Continúa

Continuación tabla 20. Atenciones de Promoción y Prevención : Procedimientos según finalidad Total area de influencia y no influencia Bogotá, D.C. 2007

Prestador	Procedimientos P Y P	Area de influencia del Hospital			Fuera del area de influencia del Hospital			Total			
		Número de atenciones	Número de Individuos	Concentración	Número de atenciones	Número de Individuos	Concentración	Número de atenciones	Número de Individuos	Concentración	
Total Red Norte	Detección temprana	Agudeza visual	15,189	13,326	1.14	13	12	1.08	15,202	13,338	1.14
		Citología (laboratorio de patología)	18,798	15,722	1.20	2,107	1,791	1.18	20,905	17,513	1.19
		Laboratorio clínico	39,908	10,385	3.84	12,569	2,257	5.57	52,477	12,642	4.15
		Imagenología: Mamografía Ultrasonografía pélvica obstétrica	107	87	1.23	4	3	1.33	111	90	1.23
		Otros detección temprana	29,931	14,035	2.13	11,356	3,390	3.35	41,287	17,425	2.37
		Total	103,933			26,049			129,982		
	Protección específica	Planificación familiar	1,633	1,466	1.11	108	97	1.11	1,741	1,563	1.11
		Vacunación	5,452	1,360	4.01	963	328	2.94	6,415	1,688	3.80
		Fluorización	151	149	1.01	0	0	0.00	151	149	1.01
		Sellantes	40,426	13,671	2.96	8,132	1,386	5.87	48,558	15,057	3.22
		Profilaxis oral	1,118	1,102	1.01	3	3	1.00	1,121	1,105	1.01
		Control de placa dental	41,626	35,279	1.18	4,398	3,805	1.16	46,024	39,084	1.18
		Detartraje supragingival	34,284	13,928	2.46	6,788	1,703	3.99	41,072	15,631	2.63
		Educación en salud oral	895	775	1.15	15	14	1.07	910	789	1.15
		Otros protección específica	38,622	18,927	2.04	1,751	762	2.30	40,373	19,689	2.05
		Total	164,207			22,158			186,365		
	Otros	Detección temprana en enfermedad profesional	223	205	1.09	175	132	1.33	398	337	1.18
		Promover la salud integral en los niños, niñas y adolescentes	787	662	1.19	30	18	1.67	817	680	1.20
		Promover la salud sexual y reproductiva	2,681	2,174	1.23	1,232	923	1.33	3,913	3,097	1.26
		Promover la salud en la tercera edad	66	62	1.06	0	0	0.00	66	62	1.06
		Promover la convivencia pacífica con énfasis en el ámbito intrafamiliar	326	312	1.04	392	383	1.02	718	695	1.03
		Desestimular la exposición al tabaco, al alcohol y a las sustancias psicoactivas	196	192	1.02	113	109	1.04	309	301	1.03
		Promover las condiciones sanitarias del ambiente intradomiciliario	349	336	1.04	181	177	1.02	530	513	1.03
		Incrementar el conocimiento de los afiliados en los derechos y deberes, en el uso adecuado de los servicios de salud	342	340	1.01	347	343	1.01	689	683	1.01
		Promoción de la salud enfermedades crónicas	697	382	1.82	4	2	2.00	701	384	1.83
		Control o seguimiento de crónicas	40	40	1.00	1	1	1.00	41	41	1.00
		Promoción de hábitos alimentarios	399	389	1.03	415	392	1.06	814	781	1.04
Total	6,106			2,890			8,996				
Total	274,246			51,097			325,343				

Fuente : Rips reportados por los prestadores a la Secretaría Distrital de Salud y validados por el Grupo de Información. Dirección de Planeación y Sistemas. Bogotá, D.C.2007

Tabla 21

Atenciones de Promoción y Prevención : Procedimientos según finalidad Total área de influencia y no influencia. Red Sur Occidente. Bogotá, D.C. 2007

Prestador	Procedimientos P Y P		Área de influencia del Hospital			Fuera del área de influencia del Hospital			Total			
			Número de atenciones	Número de Individuos	Concentración	Número de atenciones	Número de Individuos	Concentración	Número de atenciones	Número de Individuos	Concentración	
HOSPITAL PABLO VI BOSA	Detección temprana	Agudeza visual	4,048	4,006	1.01	47	45	1.04	4,095	4,051	1.01	
		Citología (laboratorio de	8,309	7,923	1.05	159	150	1.06	8,468	8,073	1.05	
		Laboratorio clínico	60,649	9,767	6.21	835	133	6.28	61,484	9,900	6.21	
		Otros detección temprana	17,600	4,681	3.76	226	61	3.70	17,826	4,742	3.76	
		Total	90,606			1,267			91,873			
	Protección específica	Planificación familiar	497	489	1.02	1	1	1.00	498	490	1.02	
		Sellantes	15,277	4,154	3.68	101	45	2.24	15,378	4,199	3.66	
		Control de placa dental	14,084	13,558	1.04	185	177	1.05	14,269	13,735	1.04	
		Detartraje supragingival	7,455	4,380	1.70	92	61	1.51	7,547	4,441	1.70	
		Otros protección específica	503	464	1.08	10	8	1.25	513	472	1.09	
		Total	37,816			389			38,205			
	Otros	Detección temprana en	947	913	1.04	20	20	1.00	967	933	1.04	
		Promover la salud integral en los	5,508	4,636	1.19	58	49	1.18	5,566	4,685	1.19	
		Promover la salud sexual y	1,287	895	1.44	23	13	1.77	1,310	908	1.44	
		Promover la salud en la tercera	70	55	1.27	2	2	1.00	72	57	1.26	
		Promover la convivencia pacífica	202	179	1.13	5	4	1.25	207	183	1.13	
		Desestimular la exposición al	8	8	1.00	0	0	0.00	8	8	1.00	
		Promover las condiciones	32	31	1.03	0	0	0.00	32	31	1.03	
		Incrementar el conocimiento de	119	115	1.03	4	4	1.00	123	119	1.03	
		Promover la Lactancia materna	2,622	1,853	1.42	21	19	1.11	2,643	1,872	1.41	
		Promoción de la salud	461	258	1.79	3	3	1.00	464	261	1.78	
		Control o seguimiento de	81	61	1.33	1	1	1.00	82	62	1.32	
		Promoción de hábitos	8,720	7,943	1.10	97	89	1.09	8,817	8,032	1.10	
		Otros procedimientos	2,750	2,414	1.14	26	26	1.00	2,776	2,440	1.14	
		Total	22,807			260			23,067			
		Total	151,229			1,916			153,145			
	HOSPITAL DE BOSA	Detección temprana	Agudeza visual	355	354	1.00	7	7	1.00	362	361	1.00
			Otros detección temprana	5,710	3,500	1.63	157	128	1.23	5,867	3,628	1.62
			Total	6,065			164			6,229		
		Protección específica	Vacunación	26	2	13.00	0	0	0.00	26	2	13.00
			Otros protección específica	4	2	2.00	0	0	0.00	4	2	2.00
			Total	30			0			30		
	Total	6,095			164			6,259				
HOSPITAL OCCIDENTE DE KENNEDY	Detección temprana	Otros detección temprana	16	15	1.07	8	1	8.00	24	16	1.50	
		Total	16			8			24			
	Protección específica	Planificación familiar	0	0	0.00	1	1	1.00	1	1	1.00	
		Otros protección específica	31	30	1.03	6	6	1.00	37	36	1.03	
		Total	31			7			38			
	Otros	Detección temprana en	155	153	1.01	22	21	1.05	177	174	1.02	
		Promover la salud integral en los	1	1	1.00	0	0	0.00	1	1	1.00	
		Promover la salud sexual y	2	2	1.00	0	0	0.00	2	2	1.00	
		Promover la salud en la tercera	1	1	1.00	0	0	0.00	1	1	1.00	
		Total	159			22			181			
Total	206			37			243					

Continúa

Continuación tabla 21. Atenciones de Promoción y Prevención : Procedimientos según finalidad Total área de influencia y no influencia. Red Sur Occidente. Bogotá, D.C. 2007

Prestador	Procedimientos P Y P		Área de influencia del Hospital			Fuera del área de influencia del Hospital			Total			
			Número de atenciones	Número de Individuos	Concentración	Número de atenciones	Número de Individuos	Concentración	Número de atenciones	Número de Individuos	Concentración	
HOSPITAL DEL SUR	Detección temprana	Agudeza visual	3,551	3,476	1.02	1,032	1,010	1.02	4,583	4,486	1.02	
		Citología (laboratorio de patología)	8,796	8,036	1.09	2,562	2,395	1.07	11,358	10,431	1.09	
		Laboratorio clínico	68,226	10,913	6.25	24,190	4,090	5.91	92,416	15,003	6.16	
		Otros detección temprana	2,526	2,159	1.17	980	851	1.15	3,506	3,010	1.16	
		Total	83,099			28,764			111,863			
	Protección específica	Planificación familiar	210	201	1.04	102	96	1.06	312	297	1.05	
		Sellantes	5,832	3,195	1.83	2,286	1,301	1.76	8,118	4,496	1.81	
		Control de placa dental	11,046	9,737	1.13	4,105	3,622	1.13	15,151	13,359	1.13	
		Detartraje supragingival	8,458	6,744	1.25	3,180	2,623	1.21	11,638	9,367	1.24	
		Otros protección específica	2,787	2,732	1.02	1,071	1,055	1.02	3,858	3,787	1.02	
		Total	28,333			10,744			39,077			
	Total	111,432			39,508			150,940				
	HOSPITAL FONTIBON	Detección temprana	Agudeza visual	1,813	1,706	1.06	214	209	1.02	2,027	1,915	1.06
			Citología (laboratorio de patología)	2,696	2,535	1.06	236	231	1.02	2,932	2,766	1.06
Laboratorio clínico			11,651	2,385	4.89	766	183	4.19	12,417	2,568	4.84	
Otros detección temprana			15,694	6,158	2.55	1,219	645	1.89	16,913	6,803	2.49	
Total			31,854			2,435			34,289			
Protección específica		Planificación familiar	102	100	1.02	8	8	1.00	110	108	1.02	
		Vacunación	3,516	1,632	2.15	313	128	2.45	3,829	1,760	2.18	
		Sellantes	6,782	1,032	6.57	373	54	6.91	7,155	1,086	6.59	
		Control de placa dental	3,147	3,058	1.03	45	44	1.02	3,192	3,102	1.03	
		Detartraje supragingival	10,814	4,056	2.67	752	208	3.62	11,566	4,264	2.71	
		Otros protección específica	7,028	4,088	1.72	432	310	1.39	7,460	4,398	1.70	
		Total	31,389			1,923			33,312			
		Otros	Detección temprana en	6	6	1.00	0	0	0.00	6	6	1.00
Promover la salud integral en los		6	3	2.00	0	0	0.00	6	3	2.00		
Promover la convivencia pacífica		1	1	1.00	0	0	0.00	1	1	1.00		
Otros procedimientos		348	341	1.02	35	35	1.00	383	376	1.02		
Total		361			35			396				
Total		63,604			4,393			67,997				
Total Red Sur		Detección temprana	Agudeza visual	9,767	9,542	1.02	1,300	1,271	1.02	11,067	10,813	1.02
			Citología (laboratorio de	19,801	18,494	1.07	2,957	2,776	1.07	22,758	21,270	1.07
			Laboratorio clínico	140,526	23,065	6.09	25,791	4,406	5.85	166,317	27,471	6.05
			Otros detección temprana	41,546	16,513	2.52	2,590	1,686	1.54	44,136	18,199	2.43
			Total	211,640			32,638			244,278		
	Protección específica	Planificación familiar	809	790	1.02	112	106	1.06	921	896	1.03	
		Vacunación	3,542	1,634	2.17	313	128	2.45	3,855	1,762	2.19	
		Sellantes	27,891	8,381	3.33	2,760	1,400	1.97	30,651	9,781	3.13	
		Control de placa dental	28,277	26,353	1.07	4,335	3,843	1.13	32,612	30,196	1.08	
		Detartraje supragingival	26,727	15,180	1.76	4,024	2,892	1.39	30,751	18,072	1.70	
		Otros protección específica	10,353	7,316	1.42	1,519	1,379	1.10	11,872	8,695	1.37	
		Total	97,599			13,063			110,662			
		Otros	Detección temprana en	1,108	1,072	1.03	42	41	1.02	1,150	1,113	1.03
	Promover la salud integral en los	5,515	4,640	1.19	58	49	1.18	5,573	4,689	1.19		
	Promover la salud sexual y	1,289	897	1.44	23	13	1.77	1,312	910	1.44		
	Promover la salud en la tercera	71	56	1.27	2	2	1.00	73	58	1.26		
	Promover la convivencia pacífica	203	180	1.13	5	4	1.25	208	184	1.13		
	Desestimular la exposición al	8	8	1.00	0	0	0.00	8	8	1.00		
	Promover las condiciones	32	31	1.03	0	0	0.00	32	31	1.03		
	Incrementar el conocimiento de	119	115	1.03	4	4	1.00	123	119	1.03		
	Promover la Lactancia materna	2,622	1,853	1.42	21	19	1.11	2,643	1,872	1.41		
	Promoción de la salud	461	258	1.79	3	3	1.00	464	261	1.78		
	Control o seguimiento de	81	61	1.33	1	1	1.00	82	62	1.32		
	Promoción de hábitos	8,720	7,943	1.10	97	89	1.09	8,817	8,032	1.10		
	Otros procedimientos	3,098	2,755	1.12	61	61	1.00	3,159	2,816	1.12		
	Total	23,327			317			23,644				
	Total	332,566			46,018			378,584				

Fuente : Rips reportados por los prestadores a la Secretaría Distrital de Salud y validados por el Grupo de información.Dirección de Planeación y Sistemas. Bogotá, D.C.2007

Tabla 22
Atenciones de Promoción y Prevención : Procedimientos según finalidad Total area de influencia y no influencia. Red Centro Oriente. Bogotá, D.C. 2007

Prestador	Procedimientos P Y P	Área de influencia del Hospital			Fuera del área de influencia del Hospital			Total			
		Número de atenciones	Número de Individuos	Concentración	Número de atenciones	Número de Individuos	Concentración	Número de atenciones	Número de Individuos	Concentración	
HOSPITAL CENTRO ORIENTE	Detección temprana	Agudeza visual	2,287	2,156	1.06	0	0	0.00	2,287	2,156	1.06
		Citología (laboratorio de patología)	1,963	1,840	1.07	0	0	0.00	1,963	1,840	1.07
		Laboratorio clínico	23,302	5,423	4.30	0	0	0.00	23,302	5,423	4.30
		Otros detección temprana	4,418	2,614	1.69	0	0	0.00	4,418	2,614	1.69
	Total	31,970			0			31,970			
	Protección específica	Planificación familiar	166	157	1.06	0	0	0.00	166	157	1.06
		Vacunación	100	14	7.14	0	0	0.00	100	14	7.14
		Sellantes	2,971	1,710	1.74	0	0	0.00	2,971	1,710	1.74
		Control de placa dental	5,484	5,172	1.06	0	0	0.00	5,484	5,172	1.06
		Detartraje supragingival	4,604	4,192	1.10	0	0	0.00	4,604	4,192	1.10
		Otros protección específica	391	322	1.21	0	0	0.00	391	322	1.21
	Total	13,716			0			13,716			
	Otros	Promover la salud integral en los niños, niñas y adolescentes	52	47	1.11	0	0	0.00	52	47	1.11
		Promover la salud sexual y reproductiva	176	173	1.02	0	0	0.00	176	173	1.02
Promover la salud en la tercera edad		405	397	1.02	0	0	0.00	405	397	1.02	
Total		633			0			633			
Total	46,319			0			46,319				
HOSPITAL SAN CRISTOBAL	Detección temprana	Agudeza visual	1,738	1,703	1.02	94	94	1.00	1,832	1,797	1.02
		Citología (laboratorio de patología)	3,891	3,585	1.09	265	259	1.02	4,156	3,844	1.08
		Laboratorio clínico	25,861	4,635	5.58	1,536	287	5.35	27,397	4,922	5.57
		Otros detección temprana	21,151	8,397	2.52	997	536	1.86	22,148	8,933	2.48
	Total	52,641			2,892			55,533			
	Protección específica	Planificación familiar	246	234	1.05	8	8	1.00	254	242	1.05
		Sellantes	2,020	1,363	1.48	95	62	1.53	2,115	1,425	1.48
		Detartraje supragingival	3,026	2,723	1.11	175	164	1.07	3,201	2,887	1.11
		Otros protección específica	192	183	1.05	0	0	0.00	192	183	1.05
		Total	5,484			278			5,762		
	Otros	Promover la salud integral en los niños, niñas y adolescentes	627	548	1.14	42	37	1.14	669	585	1.14
		Promover la salud sexual y reproductiva	3,825	2,844	1.34	223	193	1.16	4,048	3,037	1.33
		Promover la convivencia pacífica con énfasis en el ámbito	1,327	1,178	1.13	32	30	1.07	1,359	1,208	1.13
		Desestimular la exposición al tabaco, al alcohol y a las sustancias	2	2	1.00	0	0	0.00	2	2	1.00
		Promover la Lactancia materna	431	362	1.19	3	3	1.00	434	365	1.19
		Promoción de la salud enfermedades crónicas	48	35	1.37	3	3	1.00	51	38	1.34
		Control o seguimiento de crónicas	21	21	1.00	3	3	1.00	24	24	1.00
		Promoción de hábitos alimentarios	2,603	2,146	1.21	102	91	1.12	2,705	2,237	1.21
	Total	8,884			408			9,292			
Total	67,009			3,578			70,587				
HOSPITAL SAN BLAS	Detección temprana	Otros detección temprana	327	137	2.39	30	17	1.76	357	154	2.32
		Total	327			30			357		
	Protección específica	Otros protección específica	1,132	558	2.03	326	146	2.23	1,458	704	2.07
		Total	1,132			326			1,458		
	Otros	Promover las condiciones sanitarias del ambiente intradomiciliario	1	1	1.00	0	0	0.00	1	1	1.00
Total	1			0			1				
Total	1,460			356			1,816				
HOSPITAL LA VICTORIA	Detección temprana	Imagenología: Mamografía Ultrasonografía pélvica obstétrica	0	0	0.00	1	1	1.00	1	1	1.00
		Otros detección temprana	751	486	1.55	682	463	1.47	1,433	949	1.51
		Total	751			683			1,434		
	Protección específica	Otros protección específica	166	88	1.89	189	104	1.82	355	192	1.85
		Total	166			189			355		
	Otros	Detección temprana en enfermedad profesional	387	349	1.11	956	873	1.10	1,343	1,222	1.10
		Promover la salud integral en los niños, niñas y adolescentes	1	1	1.00	0	0	0.00	1	1	1.00
		Promover la salud sexual y reproductiva	2	1	2.00	0	0	0.00	2	1	2.00
		Promover la convivencia pacífica con énfasis en el ámbito	0	0	0.00	2	2	1.00	2	2	1.00
		Total	390			958			1,348		
Total	1,307			1,830			3,137				

continuación tabla 22. Atenciones de Promoción y Prevención : Procedimientos según finalidad Total área de influencia y no influencia. Red Centro Oriente. Bogotá, D.C. 2007

Prestador	Procedimientos P Y P	Área de influencia del Hospital			Fuera del área de influencia del Hospital			Total			
		Número de atenciones	Número de Individuos	Concentración	Número de atenciones	Número de Individuos	Concentración	Número de atenciones	Número de Individuos	Concentración	
HOSPITAL RAFAEL URIBE URIBE	Detección temprana	Agudeza visual	2,756	2,315	1.19	4,340	3,763	1.15	7,096	6,078	1.17
		Citología (laboratorio de patología)	395	388	1.02	523	518	1.01	918	906	1.01
		Laboratorio clínico	29,048	4,612	6.30	34,613	5,517	6.27	63,661	10,129	6.29
		Imagenología: Mamografía Ultrasonografía pélvica obstétrica	1,815	1,150	1.58	2,001	1,306	1.53	3,816	2,456	1.55
		Otros detección temprana	13,915	4,245	3.28	16,950	5,230	3.24	30,865	9,475	3.26
		Total	47,929			58,427			106,356		
	Protección específica	Planificación familiar	144	120	1.20	119	109	1.09	263	229	1.15
		Vacunación	704	185	3.81	297	104	2.86	1,001	289	3.46
		Sellantes	2,048	1,183	1.73	2,731	1,731	1.58	4,779	2,914	1.64
		Control de placa dental	4,655	3,466	1.34	6,213	4,732	1.31	10,868	8,198	1.33
		Detartraje supragingival	2,482	1,894	1.31	3,007	2,393	1.26	5,489	4,287	1.28
		Otros protección específica	1,145	684	1.67	3,248	1,788	1.82	4,393	2,472	1.78
		Total	11,178			15,615			26,793		
	Otros	Promover la salud integral en los niños, niñas y adolescentes	13	13	1.00	16	16	1.00	29	29	1.00
		Promover la salud sexual y reproductiva	1,913	1,574	1.22	3,451	2,955	1.17	5,364	4,529	1.18
		Promover la convivencia pacífica con énfasis en el ámbito intrafamiliar	6	5	1.20	78	64	1.22	84	69	1.22
		Desestimular la exposición al tabaco, al alcohol y a las sustancias psicoactivas	40	26	1.54	13	8	1.63	53	34	1.56
		Promover la Lactancia materna	303	263	1.15	583	496	1.18	886	759	1.17
		Promoción de la salud enfermedades crónicas	90	80	1.13	823	768	1.07	913	848	1.08
		Control o seguimiento de crónicas	129	89	1.45	75	62	1.21	204	151	1.35
		Promoción de hábitos alimentarios	35	33	1.06	469	467	1.00	504	500	1.01
Total		2,529			5,508			8,037			
Total	61,636			79,550			141,186				
HOSPITAL SANTA CLARA	Otros	Promover la convivencia pacífica con énfasis en el ámbito intrafamiliar	2	2	1.00	0	0	0.00	2	2	1.00
		Promover la Lactancia materna	0	0	0.00	1	1	1.00	1	1	1.00
		Total	2			1			3		
Total	2			1			3				
Total Red Centro Oriente	Detección temprana	Agudeza visual	6,781	6,174	1.10	4,434	3,857	1.15	11,215	10,031	1.12
		Citología (laboratorio de patología)	6,249	5,813	1.08	788	777	1.01	7,037	6,590	1.07
		Laboratorio clínico	78,211	14,670	5.33	36,149	5,804	6.23	114,360	20,474	5.59
		Imagenología: Mamografía Ultrasonografía pélvica obstétrica	1,815	1,150	1.58	2,001	1,307	1.53	3,817	2,457	1.55
		Otros detección temprana	40,562	15,879	2.55	18,659	6,246	2.99	59,221	22,125	2.68
		Total	133,618			62,032			195,650		
	Protección específica	Planificación familiar	556	511	1.09	127	117	1.09	683	628	1.09
		Vacunación	804	199	4.04	297	104	2.86	1,101	303	3.63
		Sellantes	7,039	4,256	1.65	2,826	1,793	1.58	9,865	6,049	1.63
		Control de placa dental	10,139	8,638	1.17	6,213	4,732	1.31	16,352	13,370	1.22
		Detartraje supragingival	10,112	8,809	1.15	3,182	2,557	1.24	13,294	11,366	1.17
		Otros protección específica	3,026	1,835	1.65	3,763	2,038	1.85	6,789	3,873	1.75
		Total	31,676			16,408			48,084		
		Otros	Detección temprana en enfermedad profesional	387	349	1.11	956	873	1.10	1,343	1,222
	Promover la salud integral en los niños, niñas y adolescentes		693	609	1.14	58	53	1.09	751	662	1.13
	Promover la salud sexual y reproductiva		5,916	4,592	1.29	3,674	3,148	1.17	9,590	7,740	1.24
	Promover la salud en la tercera edad		405	397	1.02	0	0	0.00	405	397	1.02
	Promover la convivencia pacífica con énfasis en el ámbito intrafamiliar		1,335	1,185	1.13	112	96	1.17	1,447	1,281	1.13
	Desestimular la exposición al tabaco, al alcohol y a las sustancias psicoactivas		42	28	1.50	13	8	1.63	55	36	1.53
	Promover las condiciones sanitarias del ambiente intradomiciliario		1	1	1.00	0	0	0.00	1	1	1.00
	Promover la Lactancia materna		734	625	1.17	587	500	1.17	1,321	1,125	1.17
Promoción de la salud enfermedades crónicas	138		115	1.20	826	771	1.07	964	886	1.09	
Control o seguimiento de crónicas	150		110	1.36	78	65	1.20	228	175	1.30	
Promoción de hábitos alimentarios	2,638		2,179	1.21	571	558	1.02	3,209	2,737	1.17	
Total	12,439				6,875			19,314			
Total	177,733				85,315			263,048			

Fuente: : Rips reportados por los prestadores a la Secretaría Distrital de Salud y validados por el Grupo de información.Dirección de Planeación y Sistemas. Bogotá, D.C.2007

Tabla 23
Atenciones de Promoción y Prevención : Procedimientos según finalidad Total área de influencia y no influencia. Red Sur. Bogotá, D.C. 2007

Prestador	Procedimientos P Y P	Área de influencia del Hospital			Fuera del área de influencia del Hospital			Total				
		Número de atenciones	Número de Individuos	Concentración	Número de atenciones	Número de Individuos	Concentración	Número de atenciones	Número de Individuos	Concentración		
HOSPITAL USME	Detección temprana	Agudeza visual	12	9	1.33	0	0	0.00	12	9	1.33	
		Citología (laboratorio de patología)	290	253	1.15	0	0	0.00	290	253	1.15	
		Laboratorio clínico	749	557	1.34	0	0	0.00	749	557	1.34	
		Imagenología: Mamografía Ultrasonografía pélvica obstétrica	2	2	1.00	0	0	0.00	2	2	1.00	
		Otros detección temprana	15,801	6,553	2.41	0	0	0.00	15,801	6,553	2.41	
		Total	16,854			0			16,854			
	Protección específica	Planificación familiar	16	16	1.00	0	0	0.00	16	16	1.00	
		Vacunación	125	47	2.66	0	0	0.00	125	47	2.66	
		Sellantes	9,854	2,419	4.07	11	3	3.67	9,865	2,422	4.07	
		Control de placa dental	1,862	1,441	1.29	6	6	1.00	1,868	1,447	1.29	
		Detartraje supragingival	2,194	1,373	1.60	0	0	0.00	2,194	1,373	1.60	
		Otros protección específica	1,163	630	1.85	0	0	0.00	1,163	630	1.85	
		Total	15,214			17			15,231			
	Otros	Detección temprana en enfermedad profesional	732	167	4.38	6	1	6.00	738	168	4.39	
		Promover la salud integral en los niños, niñas y adolescentes	2,242	343	6.54	1	1	1.00	2,243	344	6.52	
		Promover la salud sexual y reproductiva	2,777	721	3.85	3	2	1.50	2,780	723	3.85	
		Promoción de la salud enfermedades crónicas	9	8	1.13	0	0	0.00	9	8	1.13	
		Total	5,760			10			5,770			
	Total	37,828			27			37,855				
	HOSPITAL TUNJUELITO	Detección temprana	Agudeza visual	87	87	1.00	3	3	1.00	90	90	1.00
			Citología (laboratorio de patología)	411	407	1.01	37	37	1.00	448	444	1.01
Laboratorio clínico			2,750	657	4.19	218	65	3.35	2,968	722	4.11	
Imagenología: Mamografía Ultrasonografía pélvica			12	12	1.00	5	5	1.00	17	17	1.00	
Otros detección temprana			2,109	943	2.24	370	201	1.84	2,479	1,144	2.17	
Total			5,369			633			6,002			
Protección específica		Planificación familiar	62	61	1.02	7	7	1.00	69	68	1.01	
		Vacunación	2	1	2.00	2	2	1.00	4	3	1.33	
		Sellantes	568	368	1.54	15	11	1.36	583	379	1.54	
		Control de placa dental	1,322	1,210	1.09	72	67	1.07	1,394	1,277	1.09	
		Detartraje supragingival	755	660	1.14	45	40	1.13	800	700	1.14	
		Otros protección específica	1,059	903	1.17	131	109	1.20	1,190	1,012	1.18	
		Total	3,768			272			4,040			
Otros		Detección temprana en enfermedad profesional	34	31	1.10	14	14	1.00	48	45	1.07	
		Promover la salud integral en los niños, niñas y adolescentes	59	58	1.02	12	12	1.00	71	70	1.01	
		Promover la salud sexual y reproductiva	167	164	1.02	22	22	1.00	189	186	1.02	
		Promover la salud en la tercera edad	60	59	1.02	10	10	1.00	70	69	1.01	
		Promover la Lactancia materna	50	48	1.04	10	9	1.11	60	57	1.05	
		Total	370			68			438			
Total		9,507			973			10,480				

Fuente: : Rips reportados por los prestadores a la Secretaría Distrital de Salud y validados por el Grupo de información.Dirección de Planeación y Sistemas. Bogotá, D.C.2007

Continúa

Continuación tabla 23. Atenciones de Promoción y Prevención : Procedimientos según finalidad Total area de influencia y no influencia. Red Sur. Bogotá, D.C. 2007

Prestador	Procedimientos P Y P			Area de influencia del Hospital			Fuera del area de influencia del Hospital			Total		
				Número de atenciones	Número de Individuos	Concentración	Número de atenciones	Número de Individuos	Concentración	Número de atenciones	Número de Individuos	Concentración
HOSPITAL VISTA HERMOSA	Detección temprana	Agudeza visual	9,524	9,054	1.05	0	0	0.00	9,524	9,054	1.05	
		Citología (laboratorio de patología)	6,866	6,372	1.08	0	0	0.00	6,866	6,372	1.08	
		Laboratorio clínico	47,689	11,586	4.12	0	0	0.00	47,689	11,586	4.12	
		Otros detección temprana	17,541	6,400	2.74	0	0	0.00	17,541	6,400	2.74	
		Total	81,620			0			81,620			
	Protección específica	Planificación familiar	601	564	1.07	0	0	0.00	601	564	1.07	
		Vacunación	20,483	11,315	1.81	0	0	0.00	20,483	11,315	1.81	
		Fluorización	3,504	3,279	1.07	0	0	0.00	3,504	3,279	1.07	
		Sellantes	4,494	3,452	1.30	0	0	0.00	4,494	3,452	1.30	
		Control de placa dental	16,100	14,888	1.08	0	0	0.00	16,100	14,888	1.08	
		Detartraje supragingival	6,792	6,546	1.04	0	0	0.00	6,792	6,546	1.04	
		Otros protección específica	31,002	19,043	1.63	0	0	0.00	31,002	19,043	1.63	
		Total	82,976			0			82,976			
	Otros	Promover la salud integral en los niños, niñas y adolescentes	3,713	3,048	1.22	0	0	0.00	3,713	3,048	1.22	
		Promover la salud sexual y reproductiva	1,240	845	1.47	0	0	0.00	1,240	845	1.47	
		Incrementar el conocimiento de los afiliados en los derechos y deberes, en el uso adecuado de los servicios de salud	2,080	1,964	1.06	0	0	0.00	2,080	1,964	1.06	
		Promover la Lactancia materna	1,706	1,472	1.16	0	0	0.00	1,706	1,472	1.16	
		Control o seguimiento de crónicas	174	123	1.41	0	0	0.00	174	123	1.41	
		Promoción de hábitos alimentarios	1	1	1.00	0	0	0.00	1	1	1.00	
		Total	8,914			0			8,914			
	Total	173,510			0			173,510				
HOSPITAL EL TUNAL	Detección temprana	Laboratorio clínico	12	12	1.00	15	15	1.00	27	27	1.00	
		Total	12			15			27			
	Protección específica	Otros protección específica	0	0	0.00	1	1	1.00	1	1	1.00	
		Total	0			1			1			
	Otros	Promover las condiciones sanitarias del ambiente intradomiciliario	1	1	1.00	0	0	0.00	1	1	1.00	
Otros procedimientos		90	86	1.05	52	51	1.02	142	137	1.04		
Total		91			52			143				
Total	103			68			171					
HOSPITAL NAZARETH	Detección temprana	Citología (laboratorio de patología)	85	64	1.33	0	0	0.00	85	64	1.33	
		Total	85			0			85			
	Protección específica	Vacunación	75	44	1.70	0	0	0.00	75	44	1.70	
		Sellantes	110	77	1.43	0	0	0.00	110	77	1.43	
		Detartraje supragingival	73	59	1.24	0	0	0.00	73	59	1.24	
		Educación en salud oral	88	62	1.42	0	0	0.00	88	62	1.42	
		Otros protección específica	1,579	385	4.10	0	0	0.00	1,579	385	4.10	
		Total	1,925			0			1,925			
	Otros	Promover la salud sexual y reproductiva	1	1	1.00	0	0	0.00	1	1	1.00	
		Total	1			0			1			
	Total	2,011			0			2,011				

Continúa

Continuación tabla 23. Atenciones de Promoción y Prevención : Procedimientos según finalidad Total área de influencia y no influencia. Red Sur. Bogotá, D.C. 2007

Prestador	Procedimientos P Y P	Área de influencia del Hospital			Fuera del área de influencia del Hospital			Total					
		Número de atenciones	Número de Individuos	Concentración	Número de atenciones	Número de Individuos	Concentración	Número de atenciones	Número de Individuos	Concentración			
Total Red Sur	Detección temprana	Agudeza visual	9,623	9,150	1.05	3	3	1.00	9,626	9,153	1.05		
		Citología (laboratorio de patología)	7,652	7,096	1.08	37	37	1.00	7,689	7,133	1.08		
		Laboratorio clínico	51,200	12,812	4.00	233	80	2.91	51,433	12,892	3.99		
		Imagenología: Mamografía Ultrasonografía pélvica	14	14	1.00	5	5	1.00	19	19	1.00		
		Otros detección temprana	35,451	13,896	2.55	370	201	1.84	35,821	14,097	2.54		
		Total	103,940			648			104,588				
	Protección específica	Planificación familiar	679	641	1.06	7	7	1.00	686	648	1.06		
		Vacunación	20,685	11,407	1.81	2	2	1.00	20,687	11,409	1.81		
		Fluorización	3,504	3,279	1.07	0	0	0.00	3,504	3,279	1.07		
		Sellantes	15,026	6,316	2.38	26	14	1.86	15,052	6,330	2.38		
		Control de placa dental	19,284	17,539	1.10	78	73	1.07	19,362	17,612	1.10		
		Detartraje supragingival	9,814	8,638	1.14	45	40	1.13	9,859	8,678	1.14		
		Educación en salud oral	88	62	1.42	0	0	0.00	88	62	1.42		
		Otros protección específica	34,803	20,961	1.66	132	110	1.20	34,935	21,071	1.66		
		Total	103,883			290			104,173				
		Otros	Detección temprana en enfermedad profesional	766	198	3.87	20	15	1.33	786	213	3.69	
	Promover la salud integral en los niños, niñas y		6,014	3,449	1.74	13	13	1.00	6,027	3,462	1.74		
	Promover la salud sexual y reproductiva		4,185	1,731	2.42	25	24	1.04	4,210	1,755	2.40		
	Promover la salud en la tercera edad		60	59	1.02	10	10	1.00	70	69	1.01		
	Promover las condiciones sanitarias del ambiente		1	1	1.00	0	0	0.00	1	1	1.00		
	Incrementar el conocimiento de los afiliados en los		2,080	1,964	1.06	0	0	0.00	2,080	1,964	1.06		
	Promover la Lactancia materna		1,756	1,520	1.16	10	9	1.11	1,766	1,529	1.16		
	Promoción de la salud enfermedades crónicas		9	8	1.13	0	0	0.00	9	8	1.13		
	Control o seguimiento de crónicas		174	123	1.41	0	0	0.00	174	123	1.41		
	Promoción de hábitos alimentarios		1	1	1.00	0	0	0.00	1	1	1.00		
	Otros procedimientos		90	86	1.05	52	51	1.02	142	137	1.04		
	Total		15,136			130			15,266				
	Total		222,959			1,068			224,027				
	Total Red		Detección temprana	Agudeza visual	41,360	38,192	1.08	5,750	5,143	1.12	47,110	43,335	1.09
				Citología (laboratorio de patología)	52,500	47,125	1.11	5,889	5,381	1.09	58,389	52,506	1.11
				Laboratorio clínico	309,845	60,932	5.09	74,742	12,547	5.96	384,587	73,479	5.23
				Imagenología: Mamografía Ultrasonografía pélvica	1,936	1,251	1.55	2,011	1,315	1.53	3,947	2,566	1.54
		Otros detección temprana		147,490	60,323	2.45	32,975	11,523	2.86	180,465	71,846	2.51	
Total		553,131				121,367			674,498				
Protección específica		Planificación familiar	3,677	3,408	1.08	354	327	1.08	4,031	3,735	1.08		
		Vacunación	30,483	14,600	2.09	1,575	562	2.80	32,058	15,162	2.11		
		Fluorización	3,655	3,428	1.07	0	0	0.00	3,655	3,428	1.07		
		Sellantes	90,382	32,624	2.77	13,744	4,593	2.99	104,126	37,217	2.80		
		Profilaxis oral	1,118	1,102	1.01	3	3	1.00	1,121	1,105	1.01		
		Control de placa dental	99,326	87,809	1.13	15,024	12,453	1.21	114,350	100,262	1.14		
		Detartraje supragingival	80,937	46,555	1.74	14,039	7,192	1.95	94,976	53,747	1.77		
		Educación en salud oral	983	837	1.17	15	14	1.07	998	851	1.17		
		Otros protección específica	86,804	49,039	1.77	7,165	4,289	1.67	93,969	53,328	1.76		
		Total	397,365			51,919			449,284				
Otros		Detección temprana en enfermedad profesional	2,484	1,824	1.36	1,193	1,061	1.12	3,677	2,885	1.27		
		Promover la salud integral en los niños, niñas y	13,009	9,360	1.39	159	133	1.20	13,168	9,493	1.39		
		Promover la salud sexual y reproductiva	14,071	9,394	1.50	4,954	4,108	1.21	19,025	13,502	1.41		
		Promover la salud en la tercera edad	602	574	1.05	12	12	1.00	614	586	1.05		
		Promover la convivencia pacífica con énfasis en el	1,864	1,677	1.11	509	483	1.05	2,373	2,160	1.10		
		Desestimular la exposición al tabaco, al alcohol y a	246	228	1.08	126	117	1.08	372	345	1.08		
		Promover las condiciones sanitarias del ambiente	383	369	1.04	181	177	1.02	564	546	1.03		
		Incrementar el conocimiento de los afiliados en los	2,541	2,419	1.05	351	347	1.01	2,892	2,766	1.05		
		Promover la Lactancia materna	5,112	3,998	1.28	618	528	1.17	5,730	4,526	1.27		
		Promoción de la salud enfermedades crónicas	1,305	763	1.71	833	776	1.07	2,138	1,539	1.39		
		Control o seguimiento de crónicas	445	334	1.33	80	67	1.19	525	401	1.31		
		Promoción de hábitos alimentarios	11,758	10,512	1.12	1,083	1,039	1.04	12,841	11,551	1.11		
		Otros procedimientos	3,188	2,841	1.12	113	112	1.01	3,301	2,953	1.12		
		Total	57,008			10,212			67,220				
		Total	1,007,504			183,498			1,191,002				

Fuente : Rips reportados por los prestadores a la Secretaría Distrital de Salud y validados por el Grupo de información.Dirección de Planeación y Sistemas. Bogotá, D.C.2007

VIGILANCIA EN SALUD PÚBLICA

1. Eventos de notificación obligatoria y vigilancia intensificada

Tabla 1

Número de casos notificados de leptospirosis, por lugar de residencia y grupos de edad
Enero - diciembre Bogotá, d.C. 2007

LOCALIDAD	GRUPOS DE EDAD		
	25 - 29	30 - 34	TOTAL
Engativá	1	1	2
F. Bogotá	1	0	1
Total	2	1	3

Fuente: Secretaría de Salud de Bogotá, D.C. SIVIGILA-SAA

Tabla 2

Número de casos notificados de leptospirosis, por lugar de notificación y grupos de edad
Enero - diciembre Bogotá, D.C. 2007

LOCALIDAD	GRUPOS DE EDAD		
	25 - 29	30 - 34	TOTAL
Usaquén	1	0	1
Bosa	1	1	2
Total	2	1	3

Fuente: Secretaría de Salud de Bogotá, D.C. SIVIGILA-SAA

Tabla 3

Número de casos notificados de leptospirosis, departamento de procedencia y grupos de edad
Enero - diciembre Bogotá, D.C. 2007

DEPARTAMENTO	GRUPOS DE EDAD		
	25 - 29	30 - 34	TOTAL
Bogotá	1	1	2
Santander	1	0	1
Total	2	1	3

Fuente: Secretaría de Salud de Bogotá, D.C. SIVIGILA-SAA

Tabla 4

Clasificación de Leptospirosis
Enero - diciembre Bogotá, D.C. 2007

EVENTO	CONFIRMACION POR LABORATORIO	TOTAL
Leptospirosis	3	3

Fuente: Secretaría de Salud de Bogotá, D.C. SIVIGILA-SAA

Tabla 5
 Número de casos notificados de lepra, por lugar de residencia y grupos de edad
 Enero - diciembre Bogotá, D.C. 2007

LOCALIDAD	GRUPOS DE EDAD											TOTAL	
	20 - 24	25 - 29	30 - 34	35 - 39	40 - 44	45 - 49	50 - 54	55 - 59	60 - 64	65 - 69	70 Y +		
Usaquén	0	0	1	0	0	0	0	0	0	0	0	0	1
Bosa	0	0	0	0	1	0	0	0	0	0	0	0	1
Fontibón	0	0	0	1	0	0	0	1	0	0	0	0	2
Engativá	0	0	0	0	0	1	0	0	0	0	0	0	1
Suba	0	0	0	0	0	0	0	1	0	0	0	0	1
Teusaquillo	0	0	0	0	1	0	0	0	0	0	0	0	1
Ciudad Bolívar	0	0	1	0	0	0	0	0	0	0	0	0	1
F. Bogotá	1	3	3	3	0	0	1	1	1	1	1	7	21
Total	1	3	5	4	2	1	1	3	1	1	7	29	

Fuente: Secretaría de Salud de Bogotá, D.C. SIVIGILA-SAA

Tabla 6

Número de casos notificados de lepra, por lugar de notificación y grupos de edad
Enero - diciembre Bogotá, D.C. 2007

LOCALIDAD	GRUPOS DE EDAD											TOTAL
	20 - 24	25 - 29	30 - 34	35 - 39	40 - 44	45 - 49	50 - 54	55 - 59	60 - 64	65 - 69	70 Y +	
Usaquén	0	0	1	0	0	0	0	0	0	0	0	1
Tunjuelito	0	0	1	0	0	0	0	0	0	0	0	1
Bosa	0	0	0	0	1	0	0	0	0	0	0	1
Engativá	0	0	0	0	0	1	0	0	0	0	0	1
Suba	0	0	0	0	0	0	0	1	0	0	0	1
Antonio Nariño	0	3	3	3	1	0	1	2	1	0	7	21
Puente Aranda	0	0	0	1	0	0	0	0	0	1	0	2
Rafael Uribe Uribe	1	0	0	0	0	0	0	0	0	0	0	1
Total	1	3	5	4	2	1	1	3	1	1	7	29

Fuente: Secretaría de Salud de Bogotá, D.C. SIVIGILA-SAA

Tabla 7

Número de casos notificados de lepra, departamento de procedencia y grupos de edad
Enero - diciembre Bogotá, D.C. 2007

DEPARTAMENTO	GRUPOS DE EDAD											TOTAL
	20 - 24	25 - 29	30 - 34	35 - 39	40 - 44	45 - 49	50 - 54	55 - 59	60 - 64	65 - 69	70 Y +	
Bogotá	0	0	2	1	2	1	0	2	0	0	0	8
Bolívar	0	0	0	0	0	0	0	0	0	0	1	1
Boyacá	0	0	0	0	0	0	0	0	0	0	2	2
Casanare	0	0	1	0	0	0	0	0	0	0	2	3
Cundinamarca	1	1	0	1	0	0	1	1	0	1	0	6
Meta	0	0	0	0	0	0	0	0	0	0	1	1
Norte de Santander	0	2	1	0	0	0	0	0	1	0	0	4
Santander	0	0	1	0	0	0	0	0	0	0	0	1
Tolima	0	0	0	2	0	0	0	0	0	0	1	3
Total	1	3	5	4	2	1	1	3	1	1	7	29

Fuente: Secretaría de Salud de Bogotá, D.C. SIVIGILA-SAA

Tabla 8

Clasificación de Lepra

Enero - diciembre Bogotá, D.C. 2007

EVENTO	CONFIRMACION POR LABORATORIO	TOTAL
LEPRA	29	29

Fuente: Secretaría de Salud de Bogotá, D.C. SIVIGILA-SAA

Tabla 9
Número de casos notificados de leishmaniasis, por lugar de residencia y grupos de edad
Enero - diciembre Bogotá, D.C. 2007

LOCALIDAD	GRUPOS DE EDAD																
	< 1 AÑO	4 - 5	5 - 9	10 - 14	15 - 19	20 - 24	25 - 29	30 - 34	35 - 39	40 - 44	45 - 49	50 - 54	55 - 59	60 - 64	65 - 69	70 Y +	TOTAL
San Cristóbal	0	0	0	0	0	1	0	1	0	0	0	0	0	0	0	0	2
Usme	0	0	0	0	0	0	0	0	0	1	0	0	0	0	0	0	1
Tunjuelito	0	0	0	0	0	0	1	0	0	0	0	0	0	0	0	0	1
Kennedy	0	0	0	0	0	1	2	0	0	0	0	0	0	1	0	0	4
Fontibón	0	0	0	0	0	0	0	0	0	0	0	0	0	0	0	1	1
Engativá	0	0	0	0	1	1	0	0	0	0	0	0	1	0	0	1	4
Puente Aranda	0	0	0	0	0	0	0	1	0	0	0	0	0	0	0	0	1
Rafael Uribe Uribe	0	0	0	0	0	0	0	0	1	0	0	0	0	0	0	0	1
ciudad Bolívar	0	1	0	0	0	0	0	0	0	0	0	1	0	0	0	0	2
F. Bogotá	1	7	12	9	17	48	39	11	13	13	5	5	5	6	6	6	203
Total	1	8	12	9	18	51	42	13	14	14	5	6	6	7	6	8	220

Fuente: Secretaría de Salud de Bogotá, D.C. SIVIGILA-SAA

Tabla 10
Clasificación de leishmaniasis
Enero - diciembre Bogotá, D.C. 2007

EVENTO	CONFIRMACION POR LABORATORIO	TOTAL
Leishmaniasis	220	220

Fuente: Secretaría de Salud de Bogotá, D.C. SIVIGILA-SAA

Tabla 11
 Número de casos notificados de leishmaniasis, por lugar de notificación y grupos de edad
 Enero - diciembre Bogotá, D.C. 2007

LOCALIDAD	GRUPOS DE EDAD																
	< 1 AÑO	1 - 4	5 - 9	10 - 14	15 - 19	20 - 24	25 - 29	30 - 34	35 - 39	40 - 44	45 - 49	50 - 54	55 - 59	60 - 64	65 - 69	70 Y +	TOTAL
Usaquén	0	1	2	1	1	3	2	1	1	2	0	0	0	0	0	1	15
Chapinero	0	0	0	0	0	10	9	6	0	0	0	0	0	0	0	0	25
San Cristóbal	0	1	0	0	1	0	1	2	0	1	1	0	1	0	0	0	8
Tunjuelito	1	0	0	0	0	19	16	2	2	0	0	0	0	0	0	0	40
Bosa	0	0	0	0	2	0	0	0	0	0	0	0	1	0	0	0	3
Kennedy	0	0	1	0	0	1	1	0	0	0	0	0	0	0	0	1	4
Fontibón	0	0	0	0	0	0	2	1	0	0	0	0	0	1	0	1	5
Engativá	0	0	0	0	0	0	0	0	1	1	0	0	0	0	0	0	2
Suba	0	0	0	0	0	1	0	0	0	1	1	1	1	0	2	1	8
Barrios Unidos	0	2	0	0	1	0	1	0	0	0	0	0	0	0	0	0	4
Teusaquillo	0	0	1	0	0	2	0	0	0	0	0	1	0	0	0	0	4
Los Mártires	0	0	0	0	0	0	0	0	0	0	0	0	0	0	0	1	1
Antonio Nariño	0	3	7	8	13	15	10	1	9	9	3	3	2	5	4	2	94
Puente Aranda	0	0	1	0	0	0	0	0	0	0	0	0	0	0	0	1	2
Rafael Uribe Uribe	0	0	0	0	0	0	0	0	1	0	0	0	1	1	0	0	3
Ciudad Bolívar	0	1	0	0	0	0	0	0	0	0	0	1	0	0	0	0	2
Total	1	8	12	9	18	51	42	13	14	14	5	6	6	7	6	8	220

Fuente: Secretaría de Salud de Bogotá, D.C. SIVIGILA-SAA

Tabla 12
 Número de casos notificados de leishmaniasis, departamento de procedencia y grupos de edad
 Enero - diciembre Bogotá, D.C. 2007

DEPARTAMENTO	GRUPOS DE EDAD																
	< 1 AÑO	1 - 4	5 - 9	10 - 14	15 - 19	20 - 24	25 - 29	30 - 34	35 - 39	40 - 44	45 - 49	50 - 54	55 - 59	60 - 64	65 - 69	70 Y +	TOTAL
Amazonas	0	0	0	0	0	1	1	0	0	0	0	0	0	0	0	0	2
Antioquia	0	0	0	0	0	0	0	1	0	0	0	0	0	0	1	0	2
Arauca	0	0	0	0	0	0	0	0	0	1	0	0	0	0	0	0	1
Bogotá	0	1	0	0	1	3	3	2	1	1	0	1	1	1	0	2	17
Bolívar	0	0	2	0	0	0	0	0	0	0	0	0	1	0	0	0	3
Boyacá	0	1	1	0	2	2	2	1	1	2	0	0	2	0	0	0	14
Caquetá	0	0	0	0	2	3	5	2	2	2	0	1	0	1	0	0	18
Casanare	0	0	0	0	0	1	0	0	0	0	0	0	0	0	0	0	1
Cauca	0	0	0	0	0	0	0	0	0	1	0	0	0	0	0	0	1
Cesar	0	0	0	0	1	1	0	0	0	0	0	0	0	0	0	0	2
Choco	0	0	0	0	0	1	2	0	0	0	1	0	0	0	0	0	4
Cundinamarca	0	2	1	3	2	1	1	0	4	2	3	0	0	3	3	3	28
Exterior	0	0	0	0	0	1	0	0	0	0	0	0	0	0	0	0	1
Guanía	0	0	1	0	0	0	0	0	0	0	0	0	0	0	0	0	1
Guaviare	0	1	0	0	0	1	1	2	0	1	0	0	0	0	0	0	6
Magdalena	0	0	0	0	0	0	0	0	0	0	0	1	0	0	1	0	2
Meta	0	2	2	0	1	25	22	4	0	1	0	1	1	0	1	1	61
Nariño	0	0	0	1	4	2	0	0	1	0	0	0	1	0	0	0	9
Norte de Santander	0	0	0	1	1	0	0	0	1	0	0	0	0	0	0	0	3
Putumayo	0	0	0	0	0	1	1	0	0	0	1	0	0	0	0	0	3
Risaralda	0	0	0	0	0	1	0	0	0	0	0	0	0	0	0	0	1
Santander	1	1	2	4	1	3	3	0	0	2	0	0	0	1	0	1	19
Tolima	0	0	3	0	2	3	0	0	2	1	0	1	0	1	0	1	14
Valle	0	0	0	0	0	1	1	1	0	0	0	0	0	0	0	0	3
Vichada	0	0	0	0	1	0	0	0	2	0	0	1	0	0	0	0	4
Total	1	8	12	9	18	51	42	13	14	14	5	6	6	7	6	8	220

Fuente: Secretaría de Salud de Bogotá, D.C. SIVIGILA-SAA

Tabla 13

Número de casos notificados de intoxicación por solventes , por lugar de residencia y grupos de edad
Enero - diciembre Bogotá, D.C. 2007

LOCALIDAD	GRUPOS DE EDAD												
	< 1 AÑO	1 - 4	5 - 9	10 - 14	15 - 19	20 - 24	25 - 29	30 - 34	35 - 39	40 - 44	45 - 49	50 - 54	TOTAL
Chapinero	0	0	1	0	0	0	1	0	0	0	0	0	2
San Cristóbal	0	3	0	0	0	0	0	1	2	0	0	0	6
Usme	0	3	1	0	2	1	0	0	0	1	0	0	8
Tunjuelito	0	1	0	0	0	0	0	1	0	0	0	0	2
Bosa	0	0	0	0	0	0	0	2	0	0	1	0	3
Kennedy	0	3	0	0	0	1	1	0	0	0	0	0	5
Engativá	0	1	1	1	0	0	0	0	0	0	0	1	4
Suba	0	1	1	0	0	0	0	0	0	0	0	0	2
Barrios Unidos	0	0	0	0	0	0	1	0	0	0	0	0	1
Teusaquillo	0	0	0	0	1	2	0	0	1	0	0	0	4
Los Mártires	1	1	0	1	0	0	0	0	0	0	0	0	3
Antonio Nariño	0	0	0	1	0	1	1	0	1	0	0	0	4
Puente Aranda	0	1	0	0	0	0	0	0	1	0	0	0	2
Rafael Uribe Uribe	0	1	0	0	2	1	0	0	0	0	0	0	4
ciudad Bolivar	0	4	0	1	1	0	1	0	1	0	0	0	8
F.Bogotá	0	1	0	0	0	0	1	0	0	0	0	0	2
Sin dato	0	0	0	0	0	0	0	0	1	0	0	0	1
Total	1	20	4	4	6	6	6	4	7	1	1	1	61

Fuente: Secretaría de Salud de Bogotá, D.C. SIVIGILA-SAA

Tabla 14

Número de casos notificados de intoxicación por solventes, por lugar de notificación y grupos de edad
Enero - diciembre Bogotá, D.C. 2007

LOCALIDAD	GRUPOS DE EDAD												
	< 1 AÑO	1 - 4	5 - 9	10 - 14	15 - 19	20 - 24	25 - 29	30 - 34	35 - 39	40 - 44	45 - 49	50 - 54	TOTAL
Chapinero	0	1	0	0	0	0	0	0	0	0	0	0	1
San Cristóbal	0	4	0	0	0	0	0	0	1	0	0	0	5
Usme	0	2	2	0	1	0	0	0	1	1	0	0	7
Tunjuelito	0	3	0	0	2	2	1	1	1	0	0	0	10
Bosa	0	0	1	0	0	0	0	2	0	0	0	0	3
Kennedy	0	0	0	0	1	0	2	0	0	0	0	0	3
Engativá	0	1	0	1	0	0	0	0	0	0	0	0	2
Suba	0	0	1	0	0	0	0	0	0	0	0	0	1
Teusaquillo	0	0	0	0	0	1	0	0	0	0	0	0	1
Los Mártires	0	4	0	0	1	2	1	1	2	0	1	1	13
Antonio Nariño	1	1	0	2	1	0	1	0	1	0	0	0	7
Rafael Uribe Uribe	0	2	0	0	0	1	0	0	0	0	0	0	3
ciudad Bolivar	0	2	0	1	0	0	1	0	1	0	0	0	5
Total	1	20	4	4	6	6	6	4	7	1	1	1	61

Fuente: Secretaría de Salud de Bogotá, D.C. SIVIGILA-SAA

Tabla 15

Número de casos notificados de intoxicación por solventes, departamento de procedencia y grupos de edad

Enero - diciembre Bogotá, D.C. 2007

DEPARTAMENTO	GRUPOS DE EDAD												
	< 1 AÑO	1 - 4	5 - 9	10 - 14	15 - 19	20 - 24	25 - 29	30 - 34	35 - 39	40 - 44	45 - 49	50 - 54	TOTAL
Bogotá	1	19	4	4	6	6	5	4	7	1	1	1	59
Cundinamarca	0	1	0	0	0	0	1	0	0	0	0	0	2
Total	1	20	4	4	6	6	6	4	7	1	1	1	61

Fuente: Secretaría de Salud de Bogotá, D.C. SIVIGILA-SAA

Tabla 16

Clasificación de intoxicación por solventes

Enero - diciembre Bogotá, D.C. 2007

EVENTO	CONFIRMACION POR CLINICA	TOTAL
Intoxicación por solventes	61	61

Fuente: Secretaría de Salud de Bogotá, D.C. SIVIGILA-SAA

Tabla 17
 Número de casos notificados de intoxicación por plaguicidas, por lugar de residencia y grupos de edad
 Enero - diciembre Bogotá, D.C. 2007

LOCALIDAD	GRUPOS DE EDAD																
	< 1 AÑO	1 - 4	5 - 9	10 - 14	15 - 19	20 - 24	25 - 29	30 - 34	35 - 39	40 - 44	45 - 49	50 - 54	55 - 59	60 - 64	65 - 69	70 Y +	TOTAL
usaquén				1	1	2											4
Chapinero		2		1			1	2	1		1						8
Santafé					1		2	1									4
San Cristóbal	1	5		3	3	5									1		18
Usme		1	1	5	12	6	1	5	2	4	1			1			39
Tunjuelito		3		2	4	3	3	2	1								18
Bosa	1	1		2	13	3	2	1	3			1	1				28
Kennedy		2		4	3	3	2			1							15
Engativá		1		2	5	4		1				1				1	15
Suba					5	1		1	4		1						12
Barrios Unidos		1			1	2	2	1	1	1							9
Teusaquillo					2		1	2								1	6
Los Mártires		1			2		1	1				1		1			7
Antonio Nariño					1	1										1	3
Puente Aranda				1		1				1							3
Candelaria		1															1
Rafael Uribe Uribe		2		2	11	2	3	1			2	1	1				25
ciudad Bolívar		2		6	19	7	6	3	3	2	1				1		50
F. Bogotá	1	1	1	5	10	3	2	6	1		2	1					33
Sin dato		1		1	1	2		3									8
TOTAL	3	24	2	35	94	45	26	30	16	9	8	5	2	2	2	3	306

Fuente: Secretaría de Salud de Bogotá, D.C. SIVIGILA-SAA

Tabla 18

Número de casos notificados de intoxicación por plaguicidas, por lugar de notificación y grupos de edad
Enero - diciembre Bogotá, D.C. 2007

LOCALIDAD	GRUPOS DE EDAD																
	< 1 AÑO	1 - 4	5 - 9	10 - 14	15 - 19	20 - 24	25 - 29	30 - 34	35 - 39	40 - 44	45 - 49	50 - 54	55 - 59	60 - 64	65 - 69	70 Y +	TOTAL
Usaquén	0	0	0	1	1	1	0	2	1	0	1	0	0	0	0	0	7
Chapinero	0	0	0	0	0	0	0	0	0	0	0	0	0	0	0	1	1
Santafé	0	3	0	2	1	0	0	0	0	0	0	0	0	0	0	0	6
San Cristóbal	1	3	0	0	3	1	1	0	0	0	0	0	0	0	1	0	10
Usme	0	2	1	4	7	3	1	4	2	2	1	0	0	1	0	0	28
Tunjuelito	0	4	1	7	24	9	5	4	3	2	1	1	0	0	0	0	61
Bosa	1	1	0	4	10	4	0	1	2	0	0	1	1	0	0	0	25
Kennedy	0	1	0	0	0	1	0	0	0	0	0	1	0	0	0	0	3
Engativá	0	0	0	0	2	2	0	0	0	0	0	0	0	0	0	0	4
Suba	0	1	0	1	5	1	0	0	2	1	0	0	0	0	0	0	11
Barrios Unidos	0	0	0	1	9	1	1	1	1	0	1	0	0	0	0	0	15
Teusaquillo	0	0	0	2	1	1	3	3	1	0	1	0	0	0	0	0	12
Los Mártires	0	3	0	3	4	0	1	1	0	2	0	1	0	0	0	1	16
Antonio Nariño	1	2	0	3	6	6	6	6	1	1	1	1	0	1	1	1	37
Puente Aranda	0	1	0	0	0	0	0	0	0	0	0	0	0	0	0	0	1
Rafael Uribe Uribe	0	2	0	1	8	3	2	3	1	0	2	0	0	0	0	0	22
ciudad Bolívar	0	1	0	6	13	12	6	5	2	1	0	0	1	0	0	0	47
Total	3	24	2	35	94	45	26	30	16	9	8	5	2	2	2	3	306

Fuente: Secretaría de Salud de Bogotá, D.C. SIVIGILA-SAA

Tabla 19

Número de casos notificados de intoxicación por plaguicidas, departamento de procedencia y grupos de edad
Enero - diciembre Bogotá, D.C. 2007

DEPARTAMENTO	GRUPOS DE EDAD																
	< 1 AÑO	1 - 4	5 - 9	10 - 14	15 - 19	20 - 24	25 - 29	30 - 34	35 - 39	40 - 44	45 - 49	50 - 54	55 - 59	60 - 64	65 - 69	70 Y +	TOTAL
Bogotá	2	23	1	30	84	42	24	24	15	9	7	4	2	2	2	3	274
Boyacá	0	1	0	0	1	0	0	0	0	0	0	0	0	0	0	0	2
Cundinamarca	1	0	1	5	8	3	1	6	1	0	1	1	0	0	0	0	28
Guanía	0	0	0	0	0	0	1	0	0	0	0	0	0	0	0	0	1
Meta	0	0	0	0	1	0	0	0	0	0	0	0	0	0	0	0	1
Total	3	24	2	35	94	45	26	30	16	9	8	5	2	2	2	3	306

Fuente: Secretaría de Salud de Bogotá, D.C. SIVIGILA-SAA

Tabla 20

Clasificación de intoxicación por plaguicidas

Enero - diciembre Bogotá, D.C. 2007

EVENTO	CONFIRMACION POR CLINICA	TOTAL
Intoxicación por plaguicidas	306	306

Fuente: Secretaría de Salud de Bogotá, D.C. SIVIGILA-SAA

Tabla 21
 Número de casos notificados de intoxicación por sustancias químicas, por lugar de residencia y grupos de edad
 Enero - diciembre Bogotá, D.C. 2007

LOCALIDAD	GRUPOS DE EDAD																
	< 1 AÑO	1 - 4	5 - 9	10 - 14	15 - 19	20 - 24	25 - 29	30 - 34	35 - 39	40 - 44	45 - 49	50 - 54	55 - 59	60 - 64	65 - 69	70 Y +	TOTAL
Usaquén	1	3	2	4	12	5	10	2	2	4	2	3	2	2	1	2	57
Chapinero	0	3	0	3	2	7	3	2	2	2	1	2	0	0	0	0	27
Santafé	0	3	0	2	3	2	4	2	1	3	2	1	2	0	0	1	26
San Cristóbal	2	9	1	4	7	10	5	7	2	3	4	0	0	0	0	0	54
Usme	0	9	3	7	23	12	10	7	3	2	0	2	2	2	0	2	84
Tunjuelito	0	1	0	2	4	2	7	3	0	0	2	1	1	1	0	0	24
Bosa	1	4	1	7	25	12	4	5	4	1	1	1	0	0	0	0	66
Kennedy	0	4	3	5	6	5	5	3	3	1	2	1	3	1	0	2	44
Fontibón	1	4	2	1	2	3	1	3	1	0	1	0	1	0	0	0	20
Engativá	1	11	17	26	8	10	8	6	1	8	1	5	0	0	1	2	105
Suba	0	8	4	7	10	13	11	5	7	4	2	2	1	1	0	3	78
Barrios Unidos	0	2	1	2	5	5	2	1	1	0	1	1	0	0	0	2	23
Teusaquillo	0	1	1	1	2	6	3	0	2	2	0	0	0	0	1	4	23
Los Mártires	0	4	1	4	6	6	4	5	1	3	3	3	0	0	1	0	41
Antonio Nariño	0	1	0	1	1	1	3	1	2	0	1	1	0	0	0	0	12
Puente Aranda	0	2	0	2	5	4	4	1	1	2	3	0	0	0	1	0	25
La Candelaria	0	1	0	0	2	2	1	0	0	1	0	1	1	0	0	0	9
Rafael Uribe Uribe	0	3	0	3	7	6	8	2	1	1	1	3	0	0	1	1	37
Ciudad Bolívar	1	5	0	6	9	11	2	7	3	2	3	2	1	0	0	1	53
F. Bogotá	0	7	1	3	5	2	1	3	4	0	0	1	1	0	0	5	33
Sin dato	0	1	0	0	6	4	6	6	2	0	0	0	1	0	0	0	26
TOTAL	7	86	37	90	150	128	102	71	43	39	30	30	16	7	6	25	867

Fuente: Secretaría de Salud de Bogotá, D.C. SIVIGILA-SAA

Tabla 22

Número de casos notificados de intoxicación por sustancias químicas, por lugar de notificación y grupos de edad
Enero - diciembre Bogotá, D.C. 2007

LOCALIDAD	GRUPOS DE EDAD																
	< 1 AÑO	1 - 4	5 - 9	10 - 14	15 - 19	20 - 24	25 - 29	30 - 34	35 - 39	40 - 44	45 - 49	50 - 54	55 - 59	60 - 64	65 - 69	70 Y +	TOTAL
Usaquén	0	6	6	7	21	14	19	5	8	5	4	6	2	2	1	6	112
Chapinero	0	5	0	1	0	2	2	0	1	2	0	3	0	0	0	1	17
Santafé	0	0	0	2	0	2	3	0	0	0	0	0	0	0	0	0	7
San Cristóbal	1	6	0	3	4	5	1	4	1	3	2	0	0	0	0	0	30
Usme	0	5	3	7	22	11	9	7	3	2	1	1	3	1	0	2	77
Tunjuelito	1	1	0	5	8	3	2	4	0	0	2	0	0	0	0	0	26
Bosa	1	3	1	6	20	13	4	5	3	1	2	1	0	0	0	0	60
Kennedy	0	0	2	0	2	5	4	2	0	1	1	0	1	0	0	0	18
Engativá	0	5	16	26	4	8	9	4	3	4	1	1	1	0	0	1	83
Suba	0	3	1	3	1	2	2	1	1	1	1	0	0	0	0	0	16
Barrios Unidos	0	0	0	0	1	0	0	0	0	2	0	0	0	0	0	1	4
Teusaquillo	1	8	2	4	14	5	3	7	1	4	1	1	2	0	4	2	59
Los Mártires	3	36	6	12	22	24	18	14	14	8	12	10	3	3	1	12	198
Antonio Nariño	0	6	0	4	16	18	15	10	5	2	3	5	3	0	0	0	87
Rafael Uribe Uribe	0	2	0	5	9	10	9	5	1	4	0	0	0	0	0	0	45
ciudad Bolívar	0	0	0	5	6	6	2	3	2	0	0	2	1	1	0	0	28
TOTAL	7	86	37	90	150	128	102	71	43	39	30	30	16	7	6	25	867

Fuente: Secretaría de Salud de Bogotá, D.C. SIVIGILA-SAA

Tabla 23

Número de casos notificados de intoxicación por sustancias químicas, departamento de procedencia y grupos de edad
Enero - diciembre Bogotá, D.C. 2007

DEPARTAMENTO	GRUPOS DE EDAD																
	< 1 AÑO	1 - 4	5 - 9	10 - 14	15 - 19	20 - 24	25 - 29	30 - 34	35 - 39	40 - 44	45 - 49	50 - 54	55 - 59	60 - 64	65 - 69	70 Y +	TOTAL
Bogotá	7	79	36	88	145	126	101	68	39	39	30	29	15	7	6	20	835
Boyacá	0	0	0	0	0	0	0	0	0	0	0	0	0	0	0	1	1
Caldas	0	0	0	0	0	0	0	0	1	0	0	0	0	0	0	0	1
Casanare	0	1	0	0	0	0	0	0	0	0	0	0	0	0	0	0	1
Cundinamarca	0	4	1	1	3	2	1	3	2	0	0	1	1	0	0	4	23
Guaviare	0	0	0	1	0	0	0	0	0	0	0	0	0	0	0	0	1
Meta	0	1	0	0	0	0	0	0	0	0	0	0	0	0	0	0	1
Nariño	0	0	0	0	1	0	0	0	0	0	0	0	0	0	0	0	1
Norte de Santander	0	0	0	0	1	0	0	0	0	0	0	0	0	0	0	0	1
Tolima	0	0	0	0	0	0	0	0	1	0	0	0	0	0	0	0	1
Valle	0	1	0	0	0	0	0	0	0	0	0	0	0	0	0	0	1
Total	7	86	37	90	150	128	102	71	43	39	30	30	16	7	6	25	867

Fuente: Secretaría de Salud de Bogotá, D.C. SIVIGILA-SAA

Tabla 24

Clasificación de intoxicación por sustancias químicas
Enero - diciembre Bogotá, D.C. 2007

EVENTO	CONFIRMACION POR CLINICA	TOTAL
Intoxicación por sustancias químicas	867	867

Fuente: Secretaría de Salud de Bogotá, D.C. SIVIGILA-SAA

Tabla 25

Número de casos notificados de intoxicación por metanol, por lugar de residencia y grupos de edad
Enero - diciembre Bogotá, D.C. 2007

LOCALIDAD	GRUPOS DE EDAD							TOTAL
	10 - 14	15 - 19	20 - 24	25 - 29	30 - 34	35 - 39	55 - 59	
Santafé	0	0	1	0	0	0	0	1
San Cristóbal	0	1	0	1	0	1	0	3
Usme	0	6	1	1	1	1	0	10
Bosa	0	0	0	1	0	1	0	2
Kennedy	0	0	2	0	1	1	1	5
Fontibón	0	0	1	0	0	0	0	1
Engativá	1	1	0	0	0	0	0	2
Suba	0	0	0	0	1	0	1	2
Barrios Unidos	1	2	0	0	1	0	0	4
Los Mártires	0	0	0	0	1	0	0	1
Puente Aranda	1	1	0	1	2	0	0	5
Rafael Uribe Uribe	0	0	0	2	0	0	0	2
ciudad Bolívar	4	0	1	1	0	1	0	7
sin dato	0	0	1	0	0	0	0	1
Total	7	11	7	7	7	5	2	46

Fuente: Secretaría de Salud de Bogotá, D.C. SIVIGILA-SAA

Tabla 26

Número de casos notificados de intoxicación por metanol, por lugar de notificación y grupos de edad
Enero - diciembre. Bogotá, D.C. 2007

LOCALIDAD	GRUPOS DE EDAD							
	10 - 14	15 - 19	20 - 24	25 - 29	30 - 34	35 - 39	55 - 59	TOTAL
Usaquén	0	0	0	0	1	0	0	1
San Cristóbal	0	2	0	0	0	1	0	3
Usme	0	5	1	1	1	1	0	9
Tunjuelito	0	0	2	0	0	0	0	2
Bosa	0	0	1	1	0	1	0	3
Kennedy	0	0	0	1	0	0	0	1
Barrios Unidos	0	0	1	0	0	0	1	2
Teusaquillo	0	0	1	0	2	0	0	3
Los Mártires	2	2	0	1	3	1	1	10
Rafael Uribe Uribe	0	0	0	1	0	0	0	1
Ciudad Bolívar	5	2	1	2	0	1	0	11
Total	7	11	7	7	7	5	2	46

Fuente: Secretaría de Salud de Bogotá, D.C. SIVIGILA-SAA

Tabla 27

Número de casos notificados de intoxicación por metanol, departamento de procedencia y grupos de edad
Enero - diciembre. Bogotá, D.C. 2007

DEPARTAMENTO	GRUPOS DE EDAD							
	10 - 14	15 - 19	20 - 24	25 - 29	30 - 34	35 - 39	55 - 59	TOTAL
Bogotá	7	11	7	7	7	5	2	46
Total	7	11	7	7	7	5	2	46

Fuente: Secretaría de Salud de Bogotá, D.C. SIVIGILA-SAA

Tabla 28

Clasificación de intoxicación por metanol

Enero - diciembre. Bogotá, D.C. 2007

EVENTO	CONFIRMACION POR CLINICA	TOTAL
Intoxicación por metanol	46	46

Fuente: Secretaría de Salud de Bogotá, D.C. SIVIGILA-SAA

Tabla 29

Número de casos notificados de intoxicación por metales pesados, por lugar de residencia y grupos de edad
Enero - diciembre. Bogotá, D.C. 2007

LOCALIDAD	GRUPOS DE EDAD					
	15 - 19	20 - 24	25 - 29	30 - 34	50 - 54	TOTAL
Tunjuelito	0	1	0	1	0	2
Bosa	2	0	0	0	0	2
Teusaquillo	1	1	0	0	0	2
Los Mártires	1	0	0	0	0	1
Antonio Nariño	1	0	0	0	0	1
Ciudad Bolívar	0	0	0	2	1	3
F. Bogotá	0	0	1	0	0	1
Total	5	2	1	3	1	12

Fuente: Secretaría de Salud de Bogotá, D.C. SIVIGILA-SAA

Tabla 30

Número de casos notificados de intoxicación por metales pesados, por lugar de notificación y grupos de edad
Enero - diciembre. Bogotá, D.C. 2007

LOCALIDAD	GRUPOS DE EDAD					
	15 - 19	20 - 24	25 - 29	30 - 34	50 - 54	TOTAL
Chapinero	1	0	0	0	0	1
Tunjuelito	0	1	0	2	1	4
Bosa	2	0	0	0	0	2
Los Mártires	1	0	0	0	0	1
Antonio Nariño	0	1	1	1	0	3
Rafael Uribe Uribe	1	0	0	0	0	1
Total	5	2	1	3	1	12

Fuente: Secretaría de Salud de Bogotá, D.C. SIVIGILA-SAA

Tabla 31

Número de casos notificados de intoxicación por metales pesados, departamento de procedencia y grupos de edad
Enero - diciembre. Bogotá, D.C. 2007

DEPARTAMENTO	GRUPOS DE EDAD					
	15 - 19	20 - 24	25 - 29	30 - 34	50 - 54	TOTAL
Bogotá	5	2	0	3	1	11
Cundinamarca	0	0	1	0	0	1
Total	5	2	1	3	1	12

Fuente: Secretaría de Salud de Bogotá, D.C. SIVIGILA-SAA

Tabla 32

Clasificación de intoxicación por metales pesados
Enero - diciembre. Bogotá, D.C. 2007

EVENTO	CONFIRMACION POR CLINICA	TOTAL
Intoxicación por metales pesados	12	12

Fuente: Secretaría de Salud de Bogotá, D.C. SIVIGILA-SAA

Tabla 33
 Número de casos notificados de intoxicación por fármacos, por lugar de residencia y grupos de edad
 Enero - diciembre. Bogotá, D.C. 2007

LOCALIDAD	GRUPOS DE EDAD																
	< 1 AÑO	1 - 4	5 - 9	10 - 14	15 - 19	20 - 24	25 - 29	30 - 34	35 - 39	40 - 44	45 - 49	50 - 54	55 - 59	60 - 64	65 - 69	70 Y +	TOTAL
Usaquén		5			3	4	3	2	1	1		1	1	1		1	23
Chapinero	1	4	1	1	12	5	3	2	1			1				1	32
Santafé		2	1		4	3	4	3	1	1		1					20
San Cristóbal		5	1	3	8	7	2	3	2	1	1			1		1	35
Usme	3	1	3	7	13	10	6	5	5	1	3	1				1	59
Tunjuelito		1		2	9	4	2		1	3	1						23
Bosa	1	2	2	6	6	6		2	1	2	1						29
Kennedy	5	6	2	2	6	4	2	2	5	2		1		1			38
Fontibón	1	2	2		3						2					1	11
Engativá	2	4	1	16	7	10	4	4	4	1	1	4			1		59
Suba		7		8	12	6	10	5	4	3	2		2	1		1	61
Barrios Unidos		5	1	1	4		3		1	2		1	1				19
Teusaquillo		2				2	4		1	3		2	1			1	16
Los Mártires		2	2	1	1	3	5	3				1	1		1		20
Antonio Nariño		1		1	2	3	1		3							3	14
Puente Aranda		6	1	2	5	6	1	4	1			3			1	1	31
La Candelaria	1	1			1												3
Rafael Uribe Uribe	1	3	1	3	5	9	2	2	5	2	2						35
ciudad Bolívar		7	2	9	10	9	4	6	5		1		1				54
F. Bogotá	1	3	1	2	4	3	3	1	4	1	1					1	25
Sin dato					2	3	1	1	4		1						12
Total	16	69	21	64	117	97	60	45	49	23	16	16	7	4	3	12	619

Fuente: Secretaría de Salud de Bogotá, D.C. SIVIGILA-SAA

Tabla 34

Número de casos notificados de intoxicación por fármacos, por lugar de notificación y grupos de edad
Enero - diciembre. Bogotá, D.C. 2007

LOCALIDAD	GRUPOS DE EDAD																
	< 1 AÑO	1 - 4	5 - 9	10 - 14	15 - 19	20 - 24	25 - 29	30 - 34	35 - 39	40 - 44	45 - 49	50 - 54	55 - 59	60 - 64	65 - 69	70 Y +	TOTAL
Usaquén	0	0	0	3	11	10	5	5	1	0	0	1	2	1	0	0	39
Chapinero	2	16	2	1	0	2	3	2	0	1	0	0	0	0	0	0	29
Santafé	1	0	0	3	1	0	0	0	0	0	0	0	0	0	0	0	5
San Cristóbal	1	5	0	2	9	2	3	2	2	0	3	0	0	1	0	0	30
Usme	2	1	0	4	9	7	1	2	3	1	0	1	0	0	0	1	32
Tunjuelito	1	3	0	4	15	9	5	4	5	1	0	0	0	0	0	0	47
Bosa	0	1	1	4	9	5	0	1	0	0	1	0	0	0	1	0	23
Kennedy	1	1	1	0	2	2	2	2	1	0	1	1	0	0	0	1	15
Engativá	0	4	2	12	7	5	2	1	1	1	0	1	0	0	0	0	36
Suba	0	3	2	1	7	0	7	3	3	3	0	0	0	1	0	0	30
Barrios Unidos	0	0	0	0	0	4	0	1	1	0	0	0	1	0	0	0	7
Teusaquillo	2	11	2	7	6	4	1	1	4	0	0	2	1	0	0	2	43
Los Mártires	4	14	9	4	13	12	12	6	15	7	3	5	1	0	2	5	112
Antonio Nariño	1	4	0	8	10	12	14	4	5	5	6	3	0	1	0	1	74
Rafael Uribe Uribe	1	3	2	6	10	17	2	3	5	2	2	2	2	0	0	2	59
ciudad Bolívar	0	3	0	5	8	6	3	8	3	2	0	0	0	0	0	0	38
TOTAL	16	69	21	64	117	97	60	45	49	23	16	16	7	4	3	12	619

Fuente: Secretaría de Salud de Bogotá, D.C. SIVIGILA-SAA

Tabla 35

Número de casos notificados de intoxicación por fármacos, departamento de procedencia y grupos de edad
Enero - diciembre. Bogotá, D.C. 2007

DEPARTAMENTO	GRUPOS DE EDAD																
	< 1 AÑO	1 - 4	5 - 9	10 - 14	15 - 19	20 - 24	25 - 29	30 - 34	35 - 39	40 - 44	45 - 49	50 - 54	55 - 59	60 - 64	65 - 69	70 Y +	TOTAL
Bogotá	15	67	20	63	113	95	57	44	46	22	15	16	7	4	3	11	598
Boyacá	0	0	0	0	0	0	0	1	0	0	0	0	0	0	0	0	1
Cundinamarca	0	1	1	1	4	1	2	0	3	1	1	0	0	0	0	1	16
Guaviare	1	0	0	0	0	0	0	0	0	0	0	0	0	0	0	0	1
Meta	0	1	0	0	0	0	1	0	0	0	0	0	0	0	0	0	2
Nariño	0	0	0	0	0	1	0	0	0	0	0	0	0	0	0	0	1
Total	16	69	21	64	117	97	60	45	49	23	16	16	7	4	3	12	619

Fuente: Secretaría de Salud de Bogotá, D.C. SIVIGILA-SAA

Tabla 36

Clasificación de intoxicación por fármacos
Enero - diciembre. Bogotá, D.C. 2007

EVENTO	CONFIRMACION POR CLINICA	TOTAL
Intoxicación por fármacos	619	619

Fuente: Secretaría de Salud de Bogotá, D.C. SIVIGILA-SAA

Tabla 37

Número de casos notificados de esi - irag, por lugar de residencia y grupos de edad
Enero - diciembre. Bogotá, D.C. 2007

LOCALIDAD	GRUPOS DE EDAD								
	< 1 AÑO	1 - 4	5 - 9	10 - 14	15 - 19	20 - 24	25 - 29	30 - 34	TOTAL
Usaquén	21	4	0	0	0	0	0	0	25
Chapinero	25	7	0	0	0	0	0	0	32
Santafé	27	6	0	0	0	0	0	0	33
San Cristóbal	80	34	2	0	1	1	0	0	118
Usme	25	5	0	0	0	0	0	0	30
Tunjuelito	6	5	0	0	0	0	0	1	12
Bosa	32	2	2	0	0	1	0	0	37
Kennedy	46	8	0	0	0	0	0	0	54
Fontibón	9	1	0	0	0	0	0	0	10
Engativá	41	4	0	0	0	0	1	0	46
Suba	45	10	1	0	1	0	0	0	57
Barrios Unidos	13	4	0	0	0	0	0	0	17
Teusaquillo	9	5	1	0	0	0	0	0	15
Los Mártires	6	1	1	0	0	0	0	0	8
Antonio Nariño	8	2	0	0	0	0	0	0	10
Puente Aranda	10	3	0	0	0	0	0	0	13
La Candelaria	9	1	0	0	0	0	0	0	10
Rafael Uribe Uribe	46	12	0	0	0	0	0	0	58
ciudad Bolívar	70	20	0	0	0	0	0	0	90
Sumapaz	1	1	0	0	0	0	0	0	2
F. Bogotá	19	5	0	1	1	0	0	0	26
Sin dato	5	1	0	0	0	0	0	0	6
TOTAL	553	141	7	1	3	2	1	1	709

Fuente: Secretaría de Salud de Bogotá, D.C. SIVIGILA-SAA

número de casos notificados de esi - irag, por lugar de residencia y grupos de edad

Tabla 38

Número de casos notificados de esi - irag , por lugar de notificación y grupos de edad
Enero - diciembre. Bogotá, D.C. 2007

LOCALIDAD	GRUPOS DE EDAD								
	< 1 AÑO	1 - 4	5 - 9	10 - 14	15 - 19	20 - 24	25 - 29	30 - 34	TOTAL
Usaquén	51	8	4	0	1	1	0	0	65
Chapinero	6	4	0	0	0	0	0	0	10
Santafé	29	2	0	0	0	0	0	0	31
San Cristóbal	111	36	2	0	0	0	0	1	150
Usme	0	1	0	0	0	0	0	0	1
Tunjuelito	48	6	0	0	0	0	0	0	54
Kennedy	58	8	0	0	0	0	0	0	66
Suba	6	0	0	0	1	0	0	0	7
Teusaquillo	78	16	0	1	1	1	0	0	97
Los Mártires	22	5	0	0	0	0	0	0	27
Antonio Nariño	97	44	1	0	0	0	0	0	142
Rafael Uribe Uribe	0	2	0	0	0	0	0	0	2
ciudad Bolívar	47	9	0	0	0	0	1	0	57
Total	553	141	7	1	3	2	1	1	709

Fuente: Secretaría de Salud de Bogotá, D.C. SIVIGILA-SAA

Tabla 39

Número de casos notificados de esi - irag , departamento de procedencia y grupos de edad
Enero - diciembre. Bogotá, D.C. 2007

DEPARTAMENTO	GRUPOS DE EDAD								
	< 1 AÑO	1 - 4	5 - 9	10 - 14	15 - 19	20 - 24	25 - 29	30 - 34	TOTAL
Amazonas	1	0	0	0	0	0	0	0	1
Bogotá	540	137	7	1	3	2	1	1	692
Casanare	0	1	0	0	0	0	0	0	1
Cundinamarca	10	2	0	0	0	0	0	0	12
Meta	1	0	0	0	0	0	0	0	1
Nariño	1	0	0	0	0	0	0	0	1
Tolima	0	1	0	0	0	0	0	0	1
TOTAL	553	141	7	1	3	2	1	1	709

Fuente: Secretaría de Salud de Bogotá, D.C. SIVIGILA-SAA

Tabla 40

Clasificación de ESI - IRAG

Enero - diciembre. Bogotá, D.C. 2007

EVENTO	SOSPECHOSO	TOTAL
ESI - IRAG	709	709

Fuente: Secretaría de Salud de Bogotá, D.C. SIVIGILA-SAA

Tabla 41
 Número de casos notificados de hepatitis c, por lugar de residencia y grupos de edad
 Enero - diciembre. Bogotá, D.C. 2007

LOCALIDAD	GRUPOS DE EDAD										TOTAL
	15 - 19	30 - 34	35 - 39	40 - 44	45 - 49	50 - 54	55 - 59	60 - 64	65 - 69	70 Y +	
Usaquén	0	0	0	0	0	1	0	0	0	1	2
Chapinero	0	0	0	0	1	0	0	0	0	0	1
Santafé	0	0	0	0	0	0	0	0	0	1	1
San Cristóbal	0	0	0	0	0	0	0	1	0	0	1
Usme	1	0	0	0	0	0	0	0	0	0	1
Tunjuelito	0	0	0	0	1	0	0	0	0	0	1
Kennedy	0	0	0	0	1	0	0	0	0	1	2
Fontibón	0	0	0	0	0	1	0	0	0	0	1
Engativá	0	0	0	0	0	0	2	1	0	0	3
Suba	0	0	1	1	0	0	1	0	0	2	5
Teusaquillo	0	0	0	0	0	0	1	0	0	0	1
Puente Aranda	0	1	0	0	0	0	0	0	1	1	3
Rafael Uribe Uribe	0	0	0	0	0	0	0	1	0	0	1
ciudad Bolívar	0	0	1	0	0	0	0	0	0	0	1
F. Bogotá	0	0	0	0	0	0	0	2	0	1	3
Sin dato	0	0	0	0	0	1	1	0	0	0	2
Total	1	1	2	1	3	3	5	5	1	7	29

Fuente: Secretaría de Salud de Bogotá, D.C. SIVIGILA-SAA

Tabla 42

Número de casos notificados de hepatitis c, por lugar de notificación y grupos de edad
Enero - diciembre. Bogotá, D.C. 2007

LOCALIDAD	GRUPOS DE EDAD										
	15 - 19	30 - 34	35 - 39	40 - 44	45 - 49	50 - 54	55 - 59	60 - 64	65 - 69	70 Y +	TOTAL
Usaquén	1	1	0	0	1	3	1	0	0	1	8
Chapinero	0	0	0	0	0	0	1	2	0	1	4
Bosa	0	0	1	0	0	0	0	0	0	0	1
Engativá	0	0	1	0	0	0	1	0	0	0	2
Suba	0	0	0	0	0	0	0	0	1	2	3
Barrios Unidos	0	0	0	1	0	0	0	0	0	0	1
Teusaquillo	0	0	0	0	0	0	2	2	0	1	5
Los Mártires	0	0	0	0	0	0	0	1	0	1	2
Puente Aranda	0	0	0	0	1	0	0	0	0	1	2
Rafael Uribe Uribe	0	0	0	0	1	0	0	0	0	0	1
Total	1	1	2	1	3	3	5	5	1	7	29

Fuente: Secretaría de Salud de Bogotá, D.C. SIVIGILA-SAA

Tabla 43

Número de casos notificados de hepatitis c, departamento de procedencia y grupos de edad
Enero - diciembre. Bogotá, D.C. 2007

DEPARTAMENTO	GRUPOS DE EDAD										
	15 - 19	30 - 34	35 - 39	40 - 44	45 - 49	50 - 54	55 - 59	60 - 64	65 - 69	70 Y +	TOTAL
Bogotá	1	1	2	1	3	3	5	3	1	6	26
Cundinamarca	0	0	0	0	0	0	0	1	0	1	2
Tolima	0	0	0	0	0	0	0	1	0	0	1
Total	1	1	2	1	3	3	5	5	1	7	29

Fuente: Secretaría de Salud de Bogotá, D.C. SIVIGILA-SAA

Tabla 44

Clasificación de hepatitis c

Enero - diciembre. Bogotá, D.C. 2007

EVENTO	CONFIRMACION POR LABORATORIO	TOTAL
HEPATITIS C	29	29

Tabla 45
 Número de casos notificados de hepatitis b , por lugar de residencia y grupos de edad
 Enero - diciembre. Bogotá, D.C. 2007

LOCALIDAD	GRUPOS DE EDAD																
	< 1 AÑO	1 - 4	5 - 9	10 - 14	15 - 19	20 - 24	25 - 29	30 - 34	35 - 39	40 - 44	45 - 49	50 - 54	55 - 59	60 - 64	65 - 69	70 Y +	TOTAL
Usaquén	0	0	0	0	0	0	2	1	0	1	0	0	0	0	0	1	5
Chapinero	0	0	0	0	0	1	0	0	1	0	0	0	0	0	0	0	2
Santafé	0	0	0	1	0	0	0	1	0	1	0	0	0	0	0	0	3
San Cristóbal	0	0	0	0	1	5	3	1	2	2	0	1	1	0	0	0	16
Usme	0	0	0	1	1	0	0	0	1	0	2	2	1	0	0	0	8
Tunjuelito	0	0	0	1	3	1	1	1	0	0	0	0	0	0	1	0	8
Bosa	0	0	0	0	1	5	0	1	1	1	0	1	0	1	0	0	11
Kennedy	2	1	1	1	8	2	2	3	0	1	0	2	2	0	0	1	26
Fontibón	1	1	0	0	0	1	1	3	2	1	1	1	0	0	0	0	12
Engativá	2	0	0	0	3	0	3	1	5	2	4	1	2	3	0	2	28
Suba	2	0	0	0	3	2	4	2	2	3	4	0	1	1	0	0	24
Barrios Unidos	0	0	0	0	0	2	0	1	0	0	0	0	1	0	0	1	5
Teusaquillo	0	0	0	0	1	1	0	4	0	0	0	0	0	0	0	0	6
Los Mártires	2	0	0	0	0	1	0	1	0	0	0	0	0	0	0	0	4
Antonio Nariño	0	0	0	0	0	1	1	0	1	1	0	0	0	0	0	0	4
Puente Aranda	0	1	0	0	0	2	0	0	2	2	2	0	1	1	0	0	11
La Candelaria	0	0	0	0	1	0	0	0	0	0	0	0	0	0	0	0	1
Rafael Uribe Uribe	0	0	0	0	3	3	1	0	1	0	2	0	0	0	0	1	11
ciudad Bolívar	0	1	0	1	5	8	5	0	1	0	2	2	0	1	0	1	27
F. Bogotá	0	0	0	0	1	3	3	6	0	0	0	0	0	1	1	1	16
Sin dato	0	0	1	0	0	0	0	0	0	0	1	1	0	0	0	0	3
TOTAL	9	4	2	5	31	38	26	26	19	15	18	11	9	8	2	8	231

Fuente: Secretaría de Salud de Bogotá, D.C. SIVIGILA-SAA

Tabla 46
 Número de casos notificados de hepatitis b, por lugar de notificación y grupos de edad
 Enero - diciembre. Bogotá, D.C. 2007

LOCALIDAD	GRUPOS DE EDAD																
	< 1 AÑO	1 - 4	5 - 9	10 - 14	15 - 19	20 - 24	25 - 29	30 - 34	35 - 39	40 - 44	45 - 49	50 - 54	55 - 59	60 - 64	65 - 69	70 Y +	TOTAL
Usaquén	1	0	0	0	0	0	1	4	0	0	2	1	0	1	0	1	11
Chapinero	1	0	0	0	0	5	3	3	1	2	2	3	2	0	0	0	22
San Cristóbal	2	0	0	0	2	5	1	0	1	1	0	0	0	0	0	0	12
Usme	0	0	0	0	1	2	0	0	0	0	0	2	0	0	0	0	5
Tunjuelito	0	0	0	2	1	3	3	1	1	0	5	0	1	0	0	2	19
Bosa	0	0	0	0	0	3	0	1	0	3	1	0	0	0	0	0	8
Kennedy	3	0	1	1	13	8	2	6	1	2	0	0	1	0	0	1	39
Fontibón	0	1	0	0	0	0	0	3	1	1	0	0	0	0	0	0	6
Engativá	0	0	0	0	1	0	1	0	0	1	0	0	1	0	0	0	4
Suba	1	0	0	0	3	2	3	0	1	1	2	0	0	2	0	1	16
Barrios Unidos	0	0	0	0	0	1	1	3	2	1	0	0	0	0	0	0	8
Teusaquillo	0	1	0	0	0	0	3	3	2	0	1	1	1	1	0	1	14
Los Mártires	0	1	0	0	1	0	1	0	2	0	1	1	0	1	0	2	10
Antonio Nariño	0	0	0	1	1	1	0	0	0	1	2	1	0	0	0	0	7
Puente Aranda	0	0	0	0	0	1	2	1	2	2	0	0	1	1	1	0	11
Rafael Uribe Uribe	0	0	0	0	2	1	1	1	1	0	1	0	1	1	0	0	9
Ciudad Bolívar	1	1	1	1	6	6	4	0	4	0	1	2	1	1	1	0	30
TOTAL	9	4	2	5	31	38	26	26	19	15	18	11	9	8	2	8	231

Fuente: Secretaría de Salud de Bogotá, D.C. SIVIGILA-SAA

Tabla 47

Número de casos notificados de hepatitis b, departamento de procedencia y grupos de edad
Enero - diciembre. Bogotá, D.C. 2007

DEPARTAMENTO	GRUPOS DE EDAD																
	< 1 AÑO	1 - 4	5 - 9	10 - 14	15 - 19	20 - 24	25 - 29	30 - 34	35 - 39	40 - 44	45 - 49	50 - 54	55 - 59	60 - 64	65 - 69	70 Y +	TOTAL
Antioquia	0	0	0	0	0	0	0	1	0	0	0	0	0	0	0	0	1
Atlántico	0	0	0	0	0	0	0	1	0	0	0	0	0	0	0	0	1
Bogotá	9	4	2	5	30	35	23	20	19	15	18	11	9	7	1	7	215
Casanare	0	0	0	0	0	0	0	1	0	0	0	0	0	0	0	1	2
Cundinamarca	0	0	0	0	0	1	0	2	0	0	0	0	0	1	0	0	4
Guaviare	0	0	0	0	0	0	3	0	0	0	0	0	0	0	0	0	3
Meta	0	0	0	0	1	0	0	0	0	0	0	0	0	0	0	0	1
Nariño	0	0	0	0	0	0	0	1	0	0	0	0	0	0	0	0	1
Tolima	0	0	0	0	0	0	0	0	0	0	0	0	0	0	1	0	1
Valle	0	0	0	0	0	1	0	0	0	0	0	0	0	0	0	0	1
Vaupés	0	0	0	0	0	1	0	0	0	0	0	0	0	0	0	0	1
Total	9	4	2	5	31	38	26	26	19	15	18	11	9	8	2	8	231

Fuente: Secretaría de Salud de Bogotá, D.C. SIVIGILA-SAA

Tabla 48

Clasificación de hepatitis b

Enero - diciembre. Bogotá, D.C. 2007

EVENTO	CONFIRMACION POR LABORATORIO	TOTAL
Hepatitis B	231	231

Fuente: Secretaría de Salud de Bogotá, D.C. SIVIGILA-SAA

Tabla 49
 Número de casos notificados de hepatitis a, por lugar de residencia y grupos de edad
 Enero - diciembre. Bogotá, D.C. 2007

LOCALIDAD	GRUPOS DE EDAD																TOTAL
	< 1 AÑO	1 - 4	5 - 9	10 - 14	15 - 19	20 - 24	25 - 29	30 - 34	35 - 39	40 - 44	45 - 49	50 - 54	55 - 59	60 - 64	65 - 69	70 Y +	
Usaquén	1	37	41	21	9	13	12	7	5	1	1	1	0	0	0	1	150
Chapinero	0	26	24	16	5	13	3	3	2	1	0	1	0	0	0	0	94
Santafé	1	60	35	22	10	10	8	1	1	1	0	1	0	0	1	0	151
San Cristóbal	1	102	133	89	38	16	22	7	3	6	1	1	0	1	3	1	424
Usme	0	66	102	60	21	13	19	4	3	4	2	1	1	1	0	1	298
Tunjuelito	1	26	29	23	7	6	6	1	0	1	1	0	0	1	1	0	103
Bosa	2	75	114	71	35	35	23	3	3	3	2	2	1	2	0	0	371
Kennedy	2	40	55	29	20	20	13	4	4	0	0	3	1	0	1	1	193
Fontibón	0	27	28	21	12	12	5	8	1	2	0	0	0	0	0	0	116
Engativá	2	48	71	47	40	33	22	9	5	0	3	3	0	0	1	2	286
Suba	3	80	98	60	16	23	19	10	8	3	2	2	3	1	0	1	329
Barrios Unidos	2	31	25	21	7	6	7	3	1	2	1	0	1	0	1	0	108
Teusaquillo	0	13	24	13	9	6	14	4	1	2	0	2	3	1	1	0	93
Los Mártires	1	37	31	12	8	4	9	4	2	1	1	0	1	0	0	0	111
Antonio Nariño	0	4	10	8	4	3	6	3	0	0	0	0	2	1	0	0	41
Puente Aranda	0	13	19	16	8	7	2	7	2	3	2	0	1	0	0	0	80
La Candelaria	0	13	10	0	2	4	3	1	0	1	0	0	0	0	0	0	34
Rafael Uribe Uribe	2	60	67	39	15	21	8	4	3	2	2	2	0	1	1	1	228
ciudad Bolívar	1	140	158	101	32	21	15	7	4	2	0	0	0	0	0	0	481
Sumapaz	0	2	1	1	0	0	0	0	0	0	0	0	0	0	0	0	4
F. Bogotá	0	17	33	21	12	9	0	2	3	0	1	3	0	0	0	0	101
Sin dato	0	3	9	2	6	0	1	1	0	1	0	0	0	0	0	0	23
Total	19	920	1117	693	316	275	217	93	51	36	19	22	14	9	10	8	3819

Fuente: Secretaría de Salud de Bogotá, D.C. SIVIGILA-SAA

Tabla 50
 Número de casos notificados de hepatitis a, por lugar de notificación y grupos de edad
 Enero - diciembre. Bogotá, D.C. 2007

LOCALIDAD	GRUPOS DE EDAD																
	< 1 AÑO	1 - 4	5 - 9	10 - 14	15 - 19	20 - 24	25 - 29	30 - 34	35 - 39	40 - 44	45 - 49	50 - 54	55 - 59	60 - 64	65 - 69	70 Y +	TOTAL
Usaquén	0	38	33	23	8	18	19	7	5	1	1	0	2	1	1	1	158
Chapinero	2	81	85	56	27	19	14	9	7	4	1	2	1	0	0	0	308
Santafé	0	29	11	9	4	5	5	1	3	3	1	0	0	0	1	0	72
San Cristóbal	2	108	130	61	34	12	16	3	4	3	1	1	0	1	2	1	379
Usme	1	40	69	48	19	9	7	4	1	1	2	1	0	0	0	1	203
Tunjuelito	0	26	32	13	3	7	8	0	1	0	0	0	0	0	0	0	90
Bosa	3	52	86	60	28	29	19	3	1	4	2	3	0	2	0	0	292
Kennedy	0	25	29	17	11	5	8	3	3	0	0	1	1	1	0	0	104
Fontibón	0	19	19	9	9	17	3	4	1	1	1	0	1	0	0	0	84
Engativá	1	27	35	29	31	16	12	6	3	0	1	3	0	0	1	0	165
Suba	2	51	63	29	8	16	7	6	5	2	1	1	2	0	1	0	194
Barrios Unidos	2	26	24	14	4	9	8	3	3	1	0	0	1	0	0	0	95
Teusaquillo	3	76	144	103	49	35	38	18	7	5	2	5	1	0	1	4	491
Los Mártires	1	111	97	53	14	12	8	5	1	1	1	0	1	0	1	0	306
Antonio Nariño	0	45	73	37	16	20	24	8	0	3	2	0	0	0	0	0	228
Puente Aranda	0	5	5	5	4	2	2	0	1	0	0	2	0	1	1	0	28
La Candelaria	0	1	0	0	0	3	1	0	0	0	0	0	0	0	0	0	5
Rafael Uribe Uribe	2	37	41	33	15	20	7	7	4	4	3	2	4	3	1	1	184
ciudad Bolívar	0	122	140	93	32	21	11	6	1	3	0	1	0	0	0	0	430
Sumapaz	0	1	1	1	0	0	0	0	0	0	0	0	0	0	0	0	3
TOTAL	19	920	1117	693	316	275	217	93	51	36	19	22	14	9	10	8	3819

Fuente: Secretaría de Salud de Bogotá, D.C. SIVIGILA-SAA

Tabla 51
 Número de casos notificados de hepatitis a, departamento de procedencia y grupos de edad
 Enero - diciembre. Bogotá, D.C. 2007

DEPARTAMENTO	GRUPOS DE EDAD																TOTAL
	< 1 AÑO	1 - 4	5 - 9	10 - 14	15 - 19	20 - 24	25 - 29	30 - 34	35 - 39	40 - 44	45 - 49	50 - 54	55 - 59	60 - 64	65 - 69	70 Y +	
Antioquia	0	0	0	0	0	1	0	0	0	0	0	0	0	0	0	0	1
Arauca	0	0	0	0	0	0	0	1	0	0	0	0	0	0	0	0	1
Bogotá	19	905	1085	672	304	266	217	91	48	36	18	19	14	9	10	8	3721
Bolívar	0	0	0	1	0	0	0	0	0	0	0	0	0	0	0	0	1
Boyacá	0	2	3	2	1	0	0	0	0	0	0	0	0	0	0	0	8
Caquetá	0	0	2	0	0	0	0	0	0	0	0	0	0	0	0	0	2
Casanare	0	1	0	0	0	0	0	0	0	0	0	0	0	0	0	0	1
Cauca	0	1	0	0	0	0	0	0	0	0	0	0	0	0	0	0	1
Chocó	0	0	0	0	1	0	0	0	0	0	0	0	0	0	0	0	1
Cundinamarca	0	10	23	13	7	6	0	1	3	0	0	3	0	0	0	0	66
Huila	0	0	0	0	0	1	0	0	0	0	0	0	0	0	0	0	1
Meta	0	1	0	1	0	0	0	0	0	0	0	0	0	0	0	0	2
Municipio desconocido	0	0	1	1	1	0	0	0	0	0	1	0	0	0	0	0	4
Nariño	0	0	1	1	1	0	0	0	0	0	0	0	0	0	0	0	3
Tolima	0	0	2	2	1	1	0	0	0	0	0	0	0	0	0	0	6
TOTAL	19	920	1117	693	316	275	217	93	51	36	19	22	14	9	10	8	3819

Fuente: Secretaría de Salud de Bogotá, D.C. SIVIGILA-SAA

Tabla 52
 Clasificación de hepatitis A
 Enero - diciembre. Bogotá, D.C. 2007

EVENTO	CONFIRMACION POR LABORATORIO	TOTAL
Hepatitis A	3819	3819

Fuente: Secretaría de Salud de Bogotá, D.C. SIVIGILA-SAA

Tabla 53

Número de casos notificados de fiebre tifoidea y para tifoidea, por lugar de residencia y grupos de edad
Enero - diciembre. Bogotá, D.C. 2007

LOCALIDAD	GRUPOS DE EDAD						
	5 - 9	10 - 14	15 - 19	20 - 24	25 - 29	50 - 54	TOTAL
Usaquén	0	0	0	0	0	1	1
Chapinero	1	0	0	0	0	0	1
Santafé	0	1	0	0	0	0	1
San Cristóbal	0	0	0	1	0	0	1
Usme	0	0	1	0	0	0	1
Tunjuelito	0	4	1	1	3	1	10
TOTAL	1	5	2	2	3	2	15

Fuente: Secretaría de Salud de Bogotá, D.C. SIVIGILA-SAA

Tabla 54

Número de casos notificados de fiebre tifoidea y paratifoidea, por lugar de notificación y grupos de edad
Enero - diciembre. Bogotá, D.C. 2007

LOCALIDAD	GRUPOS DE EDAD						
	5 - 9	10 - 14	15 - 19	20 - 24	25 - 29	50 - 54	TOTAL
Usaquén	0	2	0	0	0	1	3
Chapinero	1	2	0	2	3	0	8
Kennedy	0	0	1	0	0	0	1
Teusaquillo	0	1	1	0	0	0	2
Los Mártires	0	0	0	0	0	1	1
Total	1	5	2	2	3	2	15

Fuente: Secretaría de Salud de Bogotá, D.C. SIVIGILA-SAA

Tabla 55

Clasificación de fiebre tifoidea

Enero - diciembre. Bogotá, D.C. 2007

EVENTO	CONFIRMACION POR LABORATORIO	TOTAL
fiebre tifoidea	15	15

Fuente: Secretaría de Salud de Bogotá, D.C. SIVIGILA-SAA

Tabla 56

Número de casos notificados de fiebre tifoidea y paratifoidea, departamento de procedencia y grupos de edad
Enero - diciembre. Bogotá, D.C. 2007

DEPARTAMENTO	GRUPOS DE EDAD						
	5 - 9	10 - 14	15 - 19	20 - 24	25 - 29	50 - 54	TOTAL
Bogotá	1	1	1	1	0	1	5
Boyacá	0	4	0	0	0	1	5
Cundinamarca	0	0	0	1	0	0	1
Huila	0	0	1	0	0	0	1
Nariño	0	0	0	0	1	0	1
Sucre	0	0	0	0	1	0	1
Tolima	0	0	0	0	1	0	1
Total	1	5	2	2	3	2	15

Fuente: Secretaría de Salud de Bogotá, D.C. SIVIGILA-SAA

Tabla 57

Número de casos notificados de fiebre amarilla, por lugar de residencia y grupos de edad
Enero - diciembre. Bogotá, D.C. 2007

LOCALIDAD	GRUPOS DE EDAD			
	5 - 9	10 - 14	25 - 29	TOTAL
F.Bogotá	1	1	1	3
Total	1	1	1	3

Fuente: Secretaría de Salud de Bogotá, D.C. SIVIGILA-SAA

Tabla 58

Número de casos notificados de fiebre amarilla, por lugar de notificación y grupos de edad
Enero - diciembre. Bogotá, D.C. 2007

LOCALIDAD	GRUPOS DE EDAD			
	5 - 9	10 - 14	25 - 29	TOTAL
Los Mártires	1	0	0	1
Antonio Nariño	0	1	0	1
Total	1	1	1	3

Fuente: Secretaría de Salud de Bogotá, D.C. SIVIGILA-SAA

Tabla 59

Número de casos notificados de fiebre amarilla, departamento de procedencia y grupos de edad
Enero - diciembre. Bogotá, D.C. 2007

DEPARTAMENTO	GRUPOS DE EDAD			
	5 - 9	10 - 14	25 - 29	TOTAL
Casanare	0	1	1	2
Guaviare	1	0	0	1
Total	1	1	1	3

Fuente: Secretaría de Salud de Bogotá, D.C. SIVIGILA-SAA

Tabla 60

Clasificación de fiebre amarilla
Enero - diciembre. Bogotá, D.C. 2007

EVENTO	CONFIRMACION POR LABORATORIO	TOTAL
Fiebre amarilla	3	3

Fuente: Secretaría de Salud de Bogotá, D.C. SIVIGILA-SAA

Tabla 61

Número de casos notificados de exposición rábica grave, por lugar de residencia y grupos de edad

Enero - diciembre. Bogotá, D.C. 2007

LOCALIDAD	GRUPOS DE EDAD																
	< 1 AÑO	1 - 4	5 - 9	10 - 14	15 - 19	20 - 24	25 - 29	30 - 34	35 - 39	40 - 44	45 - 49	50 - 54	55 - 59	60 - 64	65 - 69	70 Y +	TOTAL
Usaquén	0	2	5	2	4	6	2	2	2	1	1	1	0	2	0	1	31
Chapinero	0	3	1	3	1	1	4	0	1	0	0	5	0	1	0	0	20
Santafé	0	3	7	3	0	1	1	2	1	2	3	1	1	1	0	1	27
San Cristóbal	0	8	5	1	3	3	1	0	1	1	0	0	0	1	0	0	24
Usme	0	3	9	6	1	0	2	0	0	0	1	1	0	0	0	0	25
Tunjuelito	0	1	2	4	3	1	3	0	0	0	0	0	0	0	0	0	14
Bosa	0	11	8	5	3	1	4	1	1	2	0	2	2	1	1	4	46
Kennedy	0	10	6	6	1	4	7	0	1	1	3	0	1	1	1	0	42
Fontibón	0	1	1	0	1	2	1	1	0	1	0	0	1	0	0	1	10
Engativá	0	6	4	9	1	3	3	1	2	3	2	3	2	2	1	1	43
Suba	0	7	17	9	3	4	5	5	6	0	4	3	2	1	3	3	72
Barrios Unidos	0	1	2	3	0	0	0	0	0	0	0	1	2	0	0	0	9
Teusaquillo	0	1	1	1	1	2	1	2	1	0	1	1	2	2	0	0	16
Los Mártires	0	1	0	2	2	1	1	0	0	2	0	1	2	0	2	1	15
Antonio Nariño	0	1	0	1	2	2	3	1	0	0	0	1	2	0	1	1	15
Puente Aranda	0	4	1	2	1	0	1	1	0	1	1	0	0	1	0	1	14
La Candelaria	0	1	2	0	0	0	0	0	0	0	0	0	0	0	0	0	3
Rafael Uribe Uribe	0	4	5	3	1	2	1	0	2	0	1	1	1	0	0	0	21
ciudad Bolívar	0	10	15	10	5	2	4	2	2	5	2	4	0	2	0	3	66
Fuera de Bogotá	0	0	0	1	0	0	0	0	0	0	0	0	0	0	0	0	1
Sin dato	1	9	10	5	1	2	1	2	1	2	1	1	2	2	1	0	41
Total	0	2	0	1	0	0	0	0	1	0	0	0	0	0	1	0	5
Total	1	89	101	77	34	37	45	20	22	21	20	26	20	17	11	19	560

Fuente: Secretaría de Salud de Bogotá, D.C. SIVIGILA-SAA

Tabla 62

Número de casos notificados de exposición rábica grave, departamento de procedencia y grupos de edad
Enero - diciembre. Bogotá, D.C. 2007

DEPARTAMENTO	GRUPOS DE EDAD																
	< 1 AÑO	1 - 4	5 - 9	10 - 14	15 - 19	20 - 24	25 - 29	30 - 34	35 - 39	40 - 44	45 - 49	50 - 54	55 - 59	60 - 64	65 - 69	70 Y +	TOTAL
Bogotá	0	80	91	72	33	35	44	18	21	19	19	25	18	15	10	19	519
Boyacá	0	0	1	0	0	0	0	0	0	0	0	0	0	0	0	0	1
Cundinamarca	1	7	9	4	0	2	1	2	1	2	1	0	2	1	1	0	34
Meta	0	1	0	0	0	0	0	0	0	0	0	0	0	0	0	0	1
Nariño	0	0	0	1	0	0	0	0	0	0	0	0	0	0	0	0	1
Santander	0	0	0	0	1	0	0	0	0	0	0	0	0	0	0	0	1
Tolima	0	1	0	0	0	0	0	0	0	0	0	0	0	1	0	0	2
Vichada	0	0	0	0	0	0	0	0	0	0	0	1	0	0	0	0	1
TOTAL	1	89	101	77	34	37	45	20	22	21	20	26	20	17	11	19	560

Fuente: Secretaría de Salud de Bogotá, D.C. SIVIGILA-SAA

Tabla 63

Clasificación de exposición rábica grave

Enero - diciembre. Bogotá, D.C. 2007

EVENTO	CONFIRMACION POR CLINICA	TOTAL
Exposición rábica grave	560	560

Fuente: Secretaría de Salud de Bogotá, D.C. SIVIGILA-SAA

Tabla 64

Número de casos notificados de exposición rabica grave, por lugar de notificación y grupos de edad
Enero - diciembre. Bogotá, D.C. 2007

LOCALIDAD	GRUPOS DE EDAD																
	< 1 AÑO	1 - 4	5 - 9	10 - 14	15 - 19	20 - 24	25 - 29	30 - 34	35 - 39	40 - 44	45 - 49	50 - 54	55 - 59	60 - 64	65 - 69	70 Y +	TOTAL
Usaquén	0	6	11	2	4	8	1	4	2	1	1	2	0	3	2	3	50
Chapinero	0	11	6	3	5	7	3	1	2	2	2	5	4	3	3	1	58
Santafé	0	2	6	2	0	0	0	0	1	4	3	1	1	1	2	1	24
San Cristóbal	0	2	8	3	1	2	0	0	0	0	1	0	0	0	0	0	17
Usme	0	1	3	1	1	0	1	0	0	1	1	0	0	0	0	1	10
Tunjuelito	0	5	9	12	0	0	5	0	0	0	0	0	1	0	0	0	32
Bosa	0	10	8	7	1	2	4	1	1	1	1	3	2	2	1	3	47
Kennedy	0	8	4	5	2	3	7	1	1	1	1	1	2	1	1	1	39
Fontibón	0	1	3	0	1	2	2	2	1	1	1	0	1	0	0	0	15
Engativá	0	1	0	4	0	2	2	0	2	0	0	2	0	1	0	1	15
Suba	0	11	14	8	2	3	5	4	4	2	3	1	2	0	1	1	61
Barrios Unidos	0	2	0	3	0	0	2	1	2	0	0	0	1	0	0	0	11
Teusaquillo	0	8	10	7	6	4	5	3	1	3	3	2	3	4	1	2	62
Los Mártires	1	15	11	7	6	1	1	1	1	0	2	3	2	1	0	2	54
Antonio Nariño	0	1	0	1	0	0	0	2	1	0	0	1	1	0	0	0	7
Puente Aranda	0	0	0	0	0	2	0	0	1	1	0	1	0	0	0	0	5
La Candelaria	0	0	0	0	0	0	1	0	0	0	0	0	0	0	0	0	1
Rafael Uribe Uribe	0	0	0	1	1	0	4	0	1	1	1	0	0	0	0	0	9
ciudad Bolívar	0	5	8	10	4	1	2	0	1	3	0	4	0	1	0	3	42
Sumapaz	0	0	0	1	0	0	0	0	0	0	0	0	0	0	0	0	1
TOTAL	1	89	101	77	34	37	45	20	22	21	20	26	20	17	11	19	560

Fuente: Secretaría de Salud de Bogotá, D.C. SIVIGILA-SAA

Tabla 65

Número de casos notificados de exposición rábica leve, por lugar de residencia y grupos de edad
Enero - diciembre. Bogotá, D.C. 2007

LOCALIDAD	GRUPOS DE EDAD																TOTAL
	< 1 AÑO	1 - 4	5 - 9	10 - 14	15 - 19	20 - 24	25 - 29	30 - 34	35 - 39	40 - 44	45 - 49	50 - 54	55 - 59	60 - 64	65 - 69	70 Y +	
Usaquén	1	23	46	48	45	35	51	33	18	23	27	18	21	15	5	15	424
Chapinero	0	12	20	19	8	42	20	11	11	12	11	7	8	7	6	9	203
Santafé	2	16	21	16	13	20	13	10	6	7	8	9	6	3	3	7	160
San Cristóbal	0	13	36	27	16	16	12	15	12	12	16	8	5	4	5	8	205
Usme	0	30	66	62	26	17	14	20	9	7	10	15	5	9	3	6	299
Tunjuelito	1	8	10	16	11	6	4	5	11	9	7	0	1	0	0	4	93
Bosa	0	42	78	85	38	25	22	16	28	17	21	10	11	11	10	19	433
Kennedy	0	24	50	38	21	33	26	14	22	11	19	15	17	5	6	10	311
Fontibón	0	10	24	14	11	12	8	10	5	13	10	7	5	5	2	4	140
Engativá	2	31	67	64	38	38	44	21	14	21	21	23	15	12	8	15	434
Suba	0	57	147	144	84	72	76	61	50	53	47	43	34	22	14	26	930
Barrios Unidos	1	10	24	21	7	16	12	11	10	12	4	9	13	4	4	15	173
Teusaquillo	0	10	23	14	16	23	17	12	16	7	10	12	5	8	3	13	189
Los Mártires	2	3	4	8	6	7	8	2	6	2	5	7	4	5	0	6	75
Antonio Nariño	0	4	3	11	9	7	3	4	4	3	3	2	1	1	1	1	57
Puente Aranda	0	12	10	13	16	14	12	8	10	7	11	10	2	3	4	10	142
La Candelaria	0	4	4	2	5	5	1	2	2	3	1	3	0	0	0	4	36
Rafael Uribe Uribe	0	9	18	13	14	16	7	7	4	9	7	7	5	4	2	6	128
ciudad Bolívar	1	45	105	100	50	24	43	28	22	20	25	20	12	13	10	10	528
Sumpaz	0	1	0	1	0	0	1	1	1	0	0	0	0	0	0	0	5
Sin dato	0	13	28	24	15	21	14	18	19	17	9	7	14	5	2	13	219
Total	0	4	14	8	3	6	3	4	3	2	6	3	1	1	0	1	59
TOTAL	10	381	798	748	452	455	411	313	283	267	278	235	185	137	88	202	5243

Fuente: Secretaría de Salud de Bogotá, D.C. SIVIGILA-SAA

Tabla 66

Número de casos notificados de exposición rábica leve, por lugar de notificación y grupos de edad
Enero - diciembre. Bogotá, D.C. 2007

LOCALIDAD	GRUPOS DE EDAD																
	< 1 AÑO	1 - 4	5 - 9	10 - 14	15 - 19	20 - 24	25 - 29	30 - 34	35 - 39	40 - 44	45 - 49	50 - 54	55 - 59	60 - 64	65 - 69	70 Y +	TOTAL
Usaquén	1	43	93	78	62	72	81	51	40	50	50	35	36	23	12	27	754
Chapinero	2	32	57	68	44	75	53	40	37	38	28	28	22	15	13	24	576
Santafé	2	10	17	12	10	17	5	7	5	6	6	9	5	5	1	9	126
San Cristóbal	0	10	21	21	13	4	9	13	8	7	5	2	3	2	6	5	129
Usme	0	25	65	65	24	11	12	16	7	6	8	15	5	10	3	8	280
Tunjuelito	0	10	20	13	9	5	5	6	7	6	5	2	2	1	0	5	96
Bosa	0	42	81	82	40	20	16	16	25	12	24	14	11	12	10	18	423
Kennedy	0	19	35	31	26	27	24	8	17	16	16	20	14	6	2	6	267
Fontibón	0	18	28	19	10	23	21	11	9	10	8	4	4	4	2	6	177
Engativá	0	5	21	29	27	25	13	17	13	12	9	14	3	8	2	4	202
Suba	0	45	120	111	60	45	60	53	33	37	32	23	24	15	12	25	695
Barrios Unidos	0	8	18	21	7	9	10	11	7	9	4	9	8	1	3	7	132
Teusaquillo	0	37	72	61	58	59	43	30	36	23	28	25	16	15	9	28	540
Los Mártires	3	14	20	23	5	8	3	2	6	6	10	7	11	4	0	10	132
Antonio Nariño	1	14	19	11	9	17	11	11	7	9	9	4	6	0	2	1	131
Puente Aranda	0	0	2	2	2	2	1	1	4	1	5	2	2	1	2	2	29
La Candelaria	0	0	0	0	0	2	2	0	0	1	2	1	0	0	0	0	8
Rafael Uribe Uribe	0	4	7	5	3	7	7	1	3	3	8	2	2	5	0	4	61
ciudad Bolívar	1	44	102	95	43	27	34	18	17	15	21	19	11	10	9	13	479
Sumpaz	0	1	0	1	0	0	1	1	2	0	0	0	0	0	0	0	6
Total	10	381	798	748	452	455	411	313	283	267	278	235	185	137	88	202	5243

Fuente: Secretaría de Salud de Bogotá, D.C. SIVIGILA-SAA

Tabla 67

Número de casos notificados de exposición rábica leve, departamento de procedencia y grupos de edad
Enero - diciembre. Bogotá, D.C. 2007

DEPARTAMENTO	GRUPOS DE EDAD																
	< 1 AÑO	1 - 4	5 - 9	10 - 14	15 - 19	20 - 24	25 - 29	30 - 34	35 - 39	40 - 44	45 - 49	50 - 54	55 - 59	60 - 64	65 - 69	70 Y +	TOTAL
Antioquia	0	1	0	0	0	0	0	0	0	0	0	0	0	0	0	0	1
Bogotá	10	368	771	725	437	435	397	295	264	251	270	228	172	132	86	189	5030
Boyacá	0	2	1	2	0	0	0	0	2	0	0	1	3	0	1	1	13
Caldas	0	0	0	0	1	0	0	0	0	0	0	0	0	0	0	0	1
Cauca	0	0	1	0	0	0	0	1	0	0	0	0	0	0	0	0	2
Cundinamarca	0	10	23	21	13	19	10	12	14	13	7	5	8	5	0	12	172
Huila	0	0	0	0	0	0	1	1	1	0	0	0	0	0	1	0	4
Meta	0	0	0	0	0	1	0	1	0	0	0	0	0	0	0	0	2
Municipio desconocido	0	0	0	0	1	0	0	1	0	2	0	1	0	0	0	0	5
Nariño	0	0	1	0	0	0	1	0	0	1	0	0	0	0	0	0	3
Quindío	0	0	0	0	0	0	0	0	1	0	0	0	0	0	0	0	1
Santander	0	0	1	0	0	0	1	0	0	0	0	0	0	0	0	0	2
Tolima	0	0	0	0	0	0	1	1	1	0	1	0	2	0	0	0	6
Valle	0	0	0	0	0	0	0	1	0	0	0	0	0	0	0	0	1
Total	10	381	798	748	452	455	411	313	283	267	278	235	185	137	88	202	5243

Fuente: Secretaría de Salud de Bogotá, D.C. SIVIGILA-SAA

Tabla 68

Clasificación de exposición rábica leve

Enero - diciembre. Bogotá, D.C. 2007

EVENTO	CONFIRMACION POR CLINICA	TOTAL
Exposición rábica leve	5243	5243

Fuente: Secretaría de Salud de Bogotá, D.C. SIVIGILA-SAA

Tabla 69

Número de casos notificados de evento adverso seguido a la vacunación, por lugar de residencia y grupos de edad
Enero - diciembre. Bogotá, D.C. 2007

LOCALIDAD	GRUPOS DE EDAD														
	< 1 AÑO	1 - 4	5 - 9	10 - 14	15 - 19	20 - 24	25 - 29	30 - 34	35 - 39	40 - 44	45 - 49	50 - 54	65 - 69	70 Y +	TOTAL
Usaquén	6	1	1	0	0	1	1	2	1	1	0	0	0	0	14
Chapinero	2	1	3	1	0	0	0	0	0	0	0	0	0	0	7
Santafé	2	0	1	0	0	0	0	0	0	0	1	0	0	0	4
San Cristóbal	3	2	8	1	0	0	0	1	1	1	0	1	0	0	18
Usme	1	0	0	0	0	0	1	0	1	0	1	0	0	0	4
Tunjuelito	0	3	1	0	0	0	0	0	0	0	0	0	0	0	4
Bosa	3	4	4	0	1	0	0	1	2	1	0	0	0	0	16
Kennedy	7	12	5	1	0	1	1	3	1	0	0	0	0	0	31
Fontibón	2	0	3	1	0	0	0	0	0	0	0	0	0	1	7
Engativá	7	8	6	0	0	1	0	2	2	1	0	0	0	0	27
Suba	2	1	16	1	2	1	2	1	2	3	1	1	0	0	33
Barrios Unidos	0	0	0	0	1	0	0	0	0	0	0	0	0	0	1
Teusaquillo	2	2	1	1	0	0	0	1	0	0	0	0	0	0	7
Los Mártires	3	0	2	0	1	0	0	0	0	1	0	0	0	0	7
Antonio Nariño	2	0	2	0	0	0	0	0	0	0	0	0	0	0	4
Puente Aranda	0	2	3	0	0	0	0	0	0	0	1	0	0	0	6
La Candelaria	1	1	1	0	0	0	0	0	0	0	0	0	0	0	3
Rafael Uribe Uribe	5	4	2	1	1	1	1	0	1	0	0	0	1	0	17
ciudad Bolívar	3	4	1	1	0	0	2	0	0	0	0	0	0	0	11
Sumpaz	1	0	0	0	0	0	0	0	0	0	0	0	0	0	1
F. Bogotá	1	0	0	0	1	0	1	0	0	0	1	0	1	0	5
Sin dato	0	0	0	0	0	0	1	0	0	0	0	0	0	0	1
TOTAL	53	45	60	8	7	5	10	11	11	8	5	2	2	1	228

Fuente: Secretaría de Salud de Bogotá, D.C. SIVIGILA-SAA

Tabla 70

Número de casos notificados de evento adverso seguido a la vacunación, por lugar de notificación y grupos de edad
Enero - diciembre. Bogotá, D.C. 2007

LOCALIDAD	GRUPOS DE EDAD														TOTAL
	< 1 AÑO	1 - 4	5 - 9	10 - 14	15 - 19	20 - 24	25 - 29	30 - 34	35 - 39	40 - 44	45 - 49	50 - 54	65 - 69	70 Y +	
Usaquén	7	1	7	1	1	0	2	2	0	2	0	0	0	0	23
Chapinero	6	2	2	0	0	1	0	0	2	1	0	0	0	0	14
Santafé	1	0	1	0	0	0	0	0	0	0	1	0	0	0	3
San Cristóbal	2	3	5	1	0	0	0	0	0	0	0	1	0	0	12
Bosa	1	3	1	0	0	0	1	0	0	1	0	0	0	0	7
Kennedy	6	3	4	0	1	0	0	3	1	0	0	0	0	0	18
Fontibón	0	0	1	1	0	0	0	0	0	0	0	0	0	0	2
Engativá	3	6	3	1	1	1	0	1	1	1	0	0	0	0	18
Suba	2	1	12	0	2	2	1	2	3	1	1	1	0	0	28
Barrios Unidos	2	1	0	0	0	0	1	0	0	0	0	0	0	0	4
Teusaquillo	3	5	10	1	0	0	1	2	1	0	0	0	1	0	24
Los Mártires	6	7	4	1	0	0	0	0	0	1	0	0	0	1	20
Antonio Nariño	3	2	4	0	0	0	2	0	1	0	1	0	0	0	13
Puente Aranda	2	2	2	0	0	0	0	0	0	0	1	0	0	0	7
Rafael Uribe Uribe	6	6	3	1	2	1	1	1	2	0	1	0	1	0	25
Ciudad Bolívar	2	3	1	1	0	0	1	0	0	1	0	0	0	0	9
Sumpaz	1	0	0	0	0	0	0	0	0	0	0	0	0	0	1
TOTAL	53	45	60	8	7	5	10	11	11	8	5	2	2	1	228

Fuente: Secretaría de Salud de Bogotá, D.C. SIVIGILA-SAA

Tabla 71

Número de casos notificados de evento adverso seguido a la vacunación, departamento de procedencia y grupos de edad
Enero - diciembre. Bogotá, D.C. 2007

DEPARTAMENTO	GRUPOS DE EDAD														
	< 1 AÑO	1 - 4	5 - 9	10 - 14	15 - 19	20 - 24	25 - 29	30 - 34	35 - 39	40 - 44	45 - 49	50 - 54	65 - 69	70 Y +	TOTAL
Bogotá	52	45	60	8	6	5	9	11	11	8	4	2	1	1	223
Cundinamarca	1	0	0	0	1	0	1	0	0	0	1	0	1	0	5
Total	53	45	60	8	7	5	10	11	11	8	5	2	2	1	228

Fuente: Secretaría de Salud de Bogotá, D.C. SIVIGILA-SAA

Tabla 72

Clasificación de evento adverso seguido a la vacunación

Enero - diciembre. Bogotá, D.C. 2007

EVENTO	CONFIRMACION POR CLINICA	TOTAL
Evento adverso seguido a la vacunación	228	228

Fuente: Secretaría de Salud de Bogotá, D.C. SIVIGILA-SAA

Tabla 73

Número de casos notificados de enfermedad transmitida por alimentos, por lugar de residencia y grupos de edad

Enero - diciembre. Bogotá, D.C. 2007

LOCALIDAD	GRUPOS DE EDAD																TOTAL
	< 1 AÑO	1 - 4	5 - 9	10 - 14	15 - 19	20 - 24	25 - 29	30 - 34	35 - 39	40 - 44	45 - 49	50 - 54	55 - 59	60 - 64	65 - 69	70 Y +	
Usaquén		1	5	2	4	6	11	10	8	3	7	4	4	2	1	2	70
Chapinero			2	3	5	6	14	8	2	2		4	1		1	1	49
Santafé	1		1	1	4	9	2	7	3	5	2	2		2	1	1	41
San Cristóbal	3	10	7	7	10	6	6	8	2	4	3	3	1			2	72
Usme		1	8	6	3	9	2	3	5	2	2						41
Tunjuelito			2	2	2	6	3	1	1	2	1	1	2			2	25
Bosa	2	4	2	6	9	3	9	3	4	4	1	2	4	1	1		55
Kennedy		4	4	14	6	12	17	5	9	8	8	3	2	2	2		96
Fontibón	1	2	2	2	3	14	9	3	2	3	2	2		3	2	2	52
Engativá	1	6	8	7	17	19	17	9	8	7	1	5	3	3	2	5	118
Suba	2	7	8	5	9	18	22	12	11	9	10	8	2	3	4	2	132
Barrios Unidos		1	3	2	5	1	5	2	4	3	1	3	1			2	33
Teusaquillo		1	3	3	5	8	9	6	9	2	3	6	1	1	2	3	62
Los Mártires		1	2	1	3	8	1	2	1		2						21
Antonio Nariño					2	3	1	2			1		1	1		1	12
Puente Aranda	1	2	3	3	4	17	8	9	2	4	4	2	3	2	1	1	66
La Candelaria		1				3			1	1						1	7
Rafael Uribe Uribe		2	3	5	7	2	3	5	6	4	4	3	2	1		3	50
Ciudad Bolívar		3	1	4	2	3	1	2	4	2	2	2	1				27
F. Bogotá		3		3	3	8	9	1	4	3	3	1			1	1	40
Sin dato				2			2	2			1	1	2				10
TOTAL	11	49	64	78	103	161	151	100	86	68	58	52	30	21	18	29	1079

Fuente: Secretaría de Salud de Bogotá, D.C. SIVIGILA-SAA

Tabla 74

Número de casos notificados de enfermedad transmitida por alimentos, por lugar de notificación y grupos de edad

Enero - diciembre. Bogotá, D.C. 2007

LOCALIDAD	GRUPOS DE EDAD																
	< 1 AÑO	1 - 4	5 - 9	10 - 14	15 - 19	20 - 24	25 - 29	30 - 34	35 - 39	40 - 44	45 - 49	50 - 54	55 - 59	60 - 64	65 - 69	70 Y +	TOTAL
Usaquén	1	3	6	5	7	13	15	12	9	8	9	5	4	1	0	3	101
Chapinero	0	5	7	5	10	25	27	10	11	4	5	6	4	2	2	5	128
Santafé	0	1	0	0	0	0	0	0	0	0	0	0	0	0	0	0	1
San Cristóbal	3	9	5	8	10	6	3	6	2	4	2	0	1	1	0	7	67
Usme	1	0	8	3	3	4	1	3	2	2	1	0	1	0	0	0	29
Tunjuelito	0	0	2	3	0	1	2	1	0	1	1	1	2	0	0	1	15
Bosa	2	2	1	3	5	1	2	2	1	1	2	3	2	0	0	0	27
Kennedy	1	4	7	16	17	33	34	14	9	13	10	12	8	5	5	0	188
Fontibón	0	0	0	0	0	0	0	0	1	1	0	0	0	0	0	0	2
Engativá	0	6	4	2	10	12	10	7	5	4	1	3	2	2	1	2	71
Suba	1	2	4	2	4	7	10	2	8	6	6	3	1	2	1	1	60
Barrios Unidos	0	0	0	0	1	0	1	0	1	0	0	1	0	0	0	0	4
Teusaquillo	0	3	7	12	21	37	24	22	17	9	15	9	1	6	7	8	198
Los Mártires	2	8	8	8	4	6	5	1	5	5	2	1	0	0	1	0	56
Antonio Nariño	0	4	3	6	5	10	11	18	8	8	3	8	3	2	0	2	91
Puente Aranda	0	0	0	0	0	2	4	0	0	0	0	0	0	0	0	0	6
La Candelaria	0	0	0	0	0	0	0	0	0	1	0	0	0	0	0	0	1
Rafael Uribe Uribe	0	0	1	1	5	3	2	1	5	1	1	0	1	0	1	0	22
Ciudad Bolívar	0	2	1	4	1	1	0	1	2	0	0	0	0	0	0	0	12
Total	11	49	64	78	103	161	151	100	86	68	58	52	30	21	18	29	1079

Fuente: Secretaría de Salud de Bogotá, D.C. SIVIGILA-SAA

Tabla 75

Número de casos notificados de enfermedad transmitida por alimentos, departamento de procedencia y grupos de edad
Enero - diciembre. Bogotá, D.C. 2007

DEPARTAMENTO	GRUPOS DE EDAD																
	< 1 AÑO	1 - 4	5 - 9	10 - 14	15 - 19	20 - 24	25 - 29	30 - 34	35 - 39	40 - 44	45 - 49	50 - 54	55 - 59	60 - 64	65 - 69	70 Y +	TOTAL
Antioquia	0	0	0	0	0	0	0	0	1	0	0	0	0	0	0	0	1
Bogotá	11	46	64	75	100	154	142	99	82	65	55	51	30	21	17	28	1040
Bolívar	0	0	0	0	0	1	2	0	1	0	0	0	0	0	0	0	4
Boyacá	0	0	0	1	0	0	0	0	0	0	0	0	0	0	0	0	1
Caquetá	0	1	0	0	0	0	0	0	0	0	0	0	0	0	0	0	1
Cauca	0	0	0	1	0	0	0	0	0	0	0	0	0	0	0	0	1
Cundinamarca	0	2	0	1	3	4	5	1	1	3	2	1	0	0	1	1	25
Huila	0	0	0	0	0	1	0	0	0	0	0	0	0	0	0	0	1
Magdalena	0	0	0	0	0	1	1	0	1	0	0	0	0	0	0	0	3
Meta	0	0	0	0	0	0	1	0	0	0	0	0	0	0	0	0	1
San Andrés	0	0	0	0	0	0	0	0	0	0	1	0	0	0	0	0	1
Total	11	49	64	78	103	161	151	100	86	68	58	52	30	21	18	29	1079

Fuente: Secretaría de Salud de Bogotá, D.C. SIVIGILA-SAA

Tabla 76

Clasificación de enfermedad transmitida por alimentos

Enero - diciembre. Bogotá, D.C. 2007

EVENTO	CONFIRMACION POR CLINICA	TOTAL
Enfermedad transmitida por alimentos	1079	1079

Fuente: Secretaría de Salud de Bogotá, D.C. SIVIGILA-SAA

Tabla 77
 Número de casos notificados de dengue hemorrágico, por lugar de residencia y grupos de edad
 Enero - diciembre. Bogotá, D.C. 2007

LOCALIDAD	GRUPOS DE EDAD															
	< 1 AÑO	1 - 4	5 - 9	10 - 14	15 - 19	20 - 24	25 - 29	30 - 34	35 - 39	40 - 44	45 - 49	50 - 54	55 - 59	60 - 64	65 - 69	TOTAL
Usaquén	0	1	1	0	0	0	0	0	0	0	1	0	0	0	0	3
Fontibón	0	0	0	0	0	0	0	0	0	0	0	0	0	0	1	1
Engativá	0	0	0	0	0	0	1	0	0	1	0	0	0	0	0	2
Suba	0	0	0	0	0	0	0	1	0	0	0	0	0	0	0	1
La Candelaria	0	0	0	1	0	0	0	0	0	0	0	0	0	0	0	1
F. Bogotá	6	9	25	23	16	13	10	11	12	9	6	4	3	2	4	153
Total	6	10	26	24	16	13	11	12	12	10	7	4	3	2	5	161

Fuente: Secretaría de Salud de Bogotá, D.C. SIVIGILA-SAA

Tabla 78
 Clasificación de dengue hemorrágico
 Enero - diciembre. Bogotá, D.C. 2007

EVENTO	CONFIRMACION POR LABORATORIO	TOTAL
Dengue hemorrágico	161	161

Fuente: Secretaría de Salud de Bogotá, D.C. SIVIGILA-SAA

Tabla 79

Número de casos notificados de dengue hemorrágico, por lugar de notificación y grupos de edad
Enero - diciembre. Bogotá, D.C. 2007

LOCALIDAD	GRUPOS DE EDAD															
	< 1 AÑO	1 - 4	5 - 9	10 - 14	15 - 19	20 - 24	25 - 29	30 - 34	35 - 39	40 - 44	45 - 49	50 - 54	55 - 59	60 - 64	65 - 69	TOTAL
Usaquén	0	2	2	2	0	1	4	2	0	1	1	0	0	0	1	16
Chapinero	0	0	2	1	4	2	0	1	5	2	0	0	1	0	0	18
Santafé	2	1	0	0	0	0	0	0	1	0	0	0	0	0	0	4
San Cristóbal	0	1	0	2	0	0	0	0	0	0	2	0	0	1	0	6
Usme	0	0	0	0	0	0	0	0	0	0	0	0	1	0	0	1
Bosa	0	0	0	1	0	0	1	0	0	1	1	0	0	0	0	4
Kennedy	1	0	1	1	1	2	0	2	1	1	0	0	0	0	0	10
Fontibón	0	0	0	0	0	0	0	1	0	0	0	0	0	0	0	1
Engativá	0	0	0	1	0	0	2	0	0	1	0	0	0	0	0	4
Suba	0	0	0	0	1	1	2	1	0	0	1	2	0	0	0	8
Barrios Unidos	0	1	0	1	1	0	1	0	0	0	0	0	0	0	0	4
Teusaquillo	0	3	9	6	4	1	1	5	3	0	1	1	0	1	1	36
Los Mártires	3	2	9	7	4	5	0	0	2	3	1	1	1	0	1	39
Antonio Nariño	0	0	2	0	0	0	0	0	0	0	0	0	0	0	0	2
Puente Aranda	0	0	0	0	0	1	0	0	0	0	0	0	0	0	1	2
Rafael Uribe Uribe	0	0	1	2	1	0	0	0	0	1	0	0	0	0	0	5
Ciudad Bolívar	0	0	0	0	0	0	0	0	0	0	0	0	0	0	1	1
TOTAL	6	10	26	24	16	13	11	12	12	10	7	4	3	2	5	161

Fuente: Secretaría de Salud de Bogotá, D.C. SIVIGILA-SAA

Tabla 80

Número de casos notificados de dengue hemorrágico, departamento de procedencia y grupos de edad
Enero - diciembre. Bogotá, D.C. 2007

DEPARTAMENTO	GRUPOS DE EDAD															
	< 1 AÑO	1 - 4	5 - 9	10 - 14	15 - 19	20 - 24	25 - 29	30 - 34	35 - 39	40 - 44	45 - 49	50 - 54	55 - 59	60 - 64	65 - 69	TOTAL
Antioquia	0	0	1	1	0	0	1	0	0	0	0	0	0	0	0	3
Arauca	0	0	0	0	0	0	0	1	0	0	0	0	0	0	0	1
Bolívar	0	0	0	0	1	0	0	1	0	0	0	0	0	0	0	2
Boyacá	0	2	2	2	1	0	0	0	1	0	0	0	0	0	1	9
Caquetá	0	0	1	1	0	0	0	0	0	1	0	0	0	0	0	3
Casanare	2	0	4	0	0	2	0	0	0	1	0	0	0	0	0	9
Cauca	0	0	0	0	0	0	0	0	0	1	0	0	0	0	0	1
cesar	0	0	0	1	2	0	0	0	0	0	0	1	1	0	0	5
Cundinamarca	1	5	7	9	3	6	4	1	4	4	2	0	1	1	1	49
Exterior	0	0	0	0	0	0	0	1	0	0	0	0	0	0	0	1
Guanía	1	0	0	0	1	0	0	0	0	0	0	0	0	1	0	3
Guaviare	0	0	0	0	0	0	1	0	0	0	0	0	0	0	0	1
Huila	0	0	0	0	0	0	1	2	1	0	0	0	0	0	1	5
Magdalena	0	0	0	1	0	0	0	0	1	1	0	0	0	0	0	3
Meta	1	2	4	5	2	2	1	1	0	0	2	1	1	0	0	22
Municipio desconocido	0	1	1	0	0	0	1	1	1	1	1	0	0	0	1	8
Norte de Santander	0	0	0	2	0	0	0	1	0	0	0	1	0	0	0	4
Putumayo	0	0	0	0	0	0	1	0	1	1	0	0	0	0	0	3
Quindío	0	0	1	0	2	0	0	0	0	0	0	0	0	0	0	3
Risaralda	0	0	0	0	0	0	0	1	0	0	0	0	0	0	0	1
Santander	0	0	1	2	0	0	0	1	0	0	0	0	0	0	0	4
Tolima	1	0	4	0	4	3	1	1	2	0	2	1	0	0	1	20
Valle	0	0	0	0	0	0	0	0	1	0	0	0	0	0	0	1
Total	6	10	26	24	16	13	11	12	12	10	7	4	3	2	5	161

Fuente: Secretaría de Salud de Bogotá, D.C. SIVIGILA-SAA

Tabla 81

Número de casos notificados de dengue clásico, por lugar de residencia y grupos de edad

Enero - diciembre. Bogotá, D.C. 2007

LOCALIDAD	GRUPOS DE EDAD																
	< 1 AÑO	1 - 4	5 - 9	10 - 14	15 - 19	20 - 24	25 - 29	30 - 34	35 - 39	40 - 44	45 - 49	50 - 54	55 - 59	60 - 64	65 - 69	70 Y +	TOTAL
Usaquén	0	1	0	1	1	2	0	1	0	1	0	0	1	0	0	0	8
Santafé	0	0	0	2	0	0	0	0	0	0	0	0	0	0	0	0	2
San Cristóbal	0	1	1	0	1	1	0	0	0	0	0	0	0	0	0	0	4
Usme	0	0	0	0	0	0	1	0	0	0	0	0	0	0	0	0	1
Tunjuelito	0	0	0	0	0	0	0	0	0	0	1	0	0	0	0	0	1
Bosa	0	1	0	1	0	0	0	0	0	0	0	1	0	0	0	0	3
Kennedy	0	0	0	0	0	1	0	0	0	0	0	2	0	0	0	0	3
Fontibón	0	0	1	0	0	0	0	0	0	0	0	0	0	1	1	0	3
Engativá	0	0	0	1	1	0	2	1	3	0	1	0	1	1	1	0	12
Suba	1	1	2	1	2	0	3	0	0	4	3	0	0	1	0	0	18
Barrios Unidos	0	0	0	1	1	0	0	0	0	0	0	0	0	0	0	0	2
Teusaquillo	0	0	0	0	0	0	0	0	1	0	0	1	0	0	0	1	3
Antonio Nariño	0	0	1	0	0	0	0	0	0	0	0	0	0	0	0	0	1
Puente Aranda	0	0	0	0	0	0	0	0	1	0	0	0	1	0	0	0	2
Rafael Uribe Uribe	0	0	0	0	0	0	2	0	0	1	0	1	0	0	0	1	5
Ciudad Bolívar	0	0	0	1	0	1	0	0	0	1	0	0	0	0	0	0	3
F. Bogotá	15	30	57	73	63	61	75	55	58	58	51	41	42	34	23	26	762
Sin dato	0	1	0	0	0	0	1	0	0	0	1	0	0	0	0	0	3
Total	16	35	62	81	69	66	84	57	63	65	57	46	45	37	25	28	836

Fuente: Secretaría de Salud de Bogotá, D.C. SIVIGILA-SAA

Tabla 82

Número de casos notificados de dengue clásico, por lugar de notificación y grupos de edad

Enero - diciembre. Bogotá, D.C. 2007

LOCALIDAD	GRUPOS DE EDAD																
	< 1 AÑO	1 - 4	5 - 9	10 - 14	15 - 19	20 - 24	25 - 29	30 - 34	35 - 39	40 - 44	45 - 49	50 - 54	55 - 59	60 - 64	65 - 69	70 Y +	TOTAL
Usaquén	4	5	5	7	12	14	12	10	11	10	7	6	12	7	4	5	131
Chapinero	4	1	8	23	8	9	16	10	15	12	11	7	6	5	2	4	141
Santafé	1	2	2	1	2	2	0	1	0	0	0	0	0	0	0	0	11
San Cristóbal	1	1	2	0	1	2	3	1	2	3	1	2	1	0	1	1	22
Usme	0	0	0	0	1	1	0	0	0	0	0	0	0	0	0	0	2
Tunjuelito	2	0	2	0	0	0	0	2	0	0	0	0	0	0	0	0	6
Bosa	0	1	0	2	1	0	1	0	1	2	0	1	0	0	0	0	9
Kennedy	0	2	2	2	10	3	7	3	4	5	6	3	3	1	0	1	52
Fontibón	0	0	1	1	1	0	1	1	0	0	0	0	1	1	1	0	8
Engativá	0	0	3	3	3	3	4	0	2	0	6	3	2	1	1	2	33
Suba	3	5	10	5	4	8	12	6	7	10	7	6	4	4	5	2	98
Barrios Unidos	0	1	1	0	1	1	3	2	1	0	0	3	0	0	1	0	14
Teusaquillo	0	2	12	13	19	15	11	15	12	13	12	11	11	14	7	10	177
Los Mártires	1	12	12	15	2	2	4	1	3	3	3	1	2	2	2	3	68
Antonio Nariño	0	2	1	6	2	3	5	3	4	2	1	1	1	2	1	0	34
Puente Aranda	0	0	0	0	1	0	0	1	1	1	2	0	0	0	0	0	6
La Candelaria	0	0	0	0	0	0	0	0	0	1	0	0	0	0	0	0	1
Rafael Uribe Uribe	0	1	1	2	1	1	4	1	0	1	1	0	2	0	0	0	15
Ciudad Bolívar	0	0	0	1	0	2	1	0	0	2	0	2	0	0	0	0	8
TOTAL	16	35	62	81	69	66	84	57	63	65	57	46	45	37	25	28	836

Fuente: Secretaría de Salud de Bogotá, D.C. SIVIGILA-SAA

Tabla 83

Número de casos notificados de dengue clásico, departamento de procedencia y grupos de edad
Enero - diciembre. Bogotá, D.C. 2007

DEPARTAMENTO	GRUPOS DE EDAD																
	< 1 AÑO	1 - 4	5 - 9	10 - 14	15 - 19	20 - 24	25 - 29	30 - 34	35 - 39	40 - 44	45 - 49	50 - 54	55 - 59	60 - 64	65 - 69	70 Y +	TOTAL
Amazonas	0	0	0	0	1	1	0	0	0	0	0	0	0	0	0	0	2
Antioquia	0	0	0	3	1	0	0	0	1	0	1	2	1	1	0	0	10
Arauca	0	0	0	0	0	1	0	0	1	0	1	0	0	0	0	0	3
Atlántico	0	0	1	0	1	1	1	0	1	1	0	0	1	0	0	0	7
Bolívar	0	0	4	1	1	1	3	1	2	1	2	0	0	0	0	0	16
Boyacá	0	2	1	2	1	1	0	0	2	0	1	0	1	0	0	0	11
Caldas	1	0	0	2	1	2	2	1	0	1	0	1	4	1	0	0	16
Caquetá	0	0	0	0	0	1	1	2	0	0	1	1	0	0	0	0	6
Casanare	0	3	2	1	1	2	1	2	1	0	3	4	2	1	0	0	23
Cauca	0	0	1	0	0	0	0	0	0	1	1	0	0	1	0	1	5
cesar	0	0	0	1	0	1	1	2	1	0	0	0	0	1	0	0	7
Chocó	0	0	0	1	0	0	1	0	2	0	0	0	0	0	0	0	4
Cordoba	0	0	0	1	0	1	0	1	0	1	0	1	0	1	0	0	6
Cundinamarca	8	12	20	29	24	23	22	13	16	14	21	14	12	10	16	14	268
Exterior	0	0	0	0	0	1	1	0	0	2	0	0	1	0	0	1	6
Guanía	0	0	0	0	0	0	1	0	0	0	0	0	0	0	0	0	1
Guajira	0	1	0	0	1	1	1	0	0	1	0	0	0	0	0	0	5
Guaviare	0	0	0	0	0	0	1	0	0	1	0	0	0	0	0	0	2
Huila	1	1	2	4	1	0	2	5	3	2	2	1	1	1	0	0	26
Magdalena	0	0	1	1	0	5	4	1	4	5	1	0	2	0	1	0	25
Meta	2	4	6	13	7	6	11	10	6	7	7	4	7	6	2	4	102
Municipio desconocido	1	5	5	8	6	5	10	3	5	7	6	5	4	3	2	4	79
Nariño	0	0	0	0	0	0	0	0	3	0	0	1	0	0	0	0	4
Norte de Santander	0	0	0	0	0	0	1	2	2	2	0	2	0	0	0	0	9

Continuación Tabla 83. Número de casos notificados de dengue clásico, departamento de procedencia y grupos de edad
Enero - diciembre. Bogotá, D.C. 2007

DEPARTAMENTO	GRUPOS DE EDAD															
	< 1 AÑO	1 - 4	5 - 9	15 - 19	20 - 24	25 - 29	30 - 34	35 - 39	40 - 44	45 - 49	50 - 54	55 - 59	60 - 64	65 - 69	70 Y +	TOTAL
Putumayo	0	0	0	0	0	0	0	1	1	0	0	1	0	0	0	3
Quindío	0	0	0	0	0	1	0	1	1	0	0	0	0	0	0	3
San Andrés	0	0	0	0	0	0	0	0	1	0	0	0	0	0	0	1
Santander	0	2	4	7	3	7	2	6	4	0	2	1	1	1	1	42
Sucre	0	0	0	0	0	0	0	0	0	0	0	1	0	0	0	1
Tolima	3	5	13	15	9	12	9	5	11	7	7	6	8	3	3	129
Valle	0	0	0	0	1	0	3	0	1	1	1	0	2	0	0	9
Vaupés	0	0	0	0	0	0	0	0	0	1	0	0	0	0	0	1
Vichada	0	0	2	1	0	0	0	0	0	1	0	0	0	0	0	4
Total	16	35	62	69	66	84	57	63	65	57	46	45	37	25	28	836

Fuente: Secretaría de Salud de Bogotá, D.C. SIVIGILA-SAA

Tabla 84

Clasificación de dengue clásico

Enero - diciembre. Bogotá, D.C. 2007

EVENTO	CONFIRMACION POR LABORATORIO	TOTAL
Dengue clásico	836	836

Fuente: Secretaría de Salud de Bogotá, D.C. SIVIGILA-SAA

Tabla 85

Número de casos notificados de chagas, por lugar de residencia y grupos de edad

Enero - diciembre. Bogotá, D.C. 2007

LOCALIDAD	GRUPOS DE EDAD											
	20 - 24	25 - 29	30 - 34	35 - 39	40 - 44	45 - 49	50 - 54	55 - 59	60 - 64	65 - 69	70 Y +	TOTAL
Bosa	0	0	0	0	0	1	0	0	0	0	0	1
Engativá	0	0	0	0	0	1	0	0	0	0	1	2
Suba	0	1	0	1	0	1	0	0	1	0	0	4
Puente Aranda	0	0	0	0	1	0	0	0	0	0	0	1
Rafael Uribe Uribe	0	0	0	0	0	0	0	0	1	0	0	1
Ciudad Bolívar	0	0	0	0	1	0	0	0	0	0	0	1
F. Bogotá	1	0	2	2	1	1	3	2	3	3	6	24
Total	1	1	2	3	3	4	3	2	5	3	7	34

Fuente: Secretaría de Salud de Bogotá, D.C. SIVIGILA-SAA

Tabla 86

Número de casos notificados de chagas, por lugar de notificación y grupos de edad
Enero - diciembre. Bogotá, D.C. 2007

LOCALIDAD	GRUPOS DE EDAD											TOTAL
	20 - 24	25 - 29	30 - 34	35 - 39	40 - 44	45 - 49	50 - 54	55 - 59	60 - 64	65 - 69	70 Y +	
Usaquén	0	0	0	0	0	0	0	0	1	0	0	1
Chapinero	0	0	0	0	0	0	0	0	2	0	0	2
Bosa	0	0	0	0	0	1	0	0	1	0	0	2
Kennedy	1	0	0	0	0	0	0	0	0	0	0	1
Engativá	0	0	0	1	0	0	0	0	0	1	0	2
Suba	0	1	0	1	1	0	0	2	1	1	7	14
Barrios Unidos	0	0	1	0	0	1	0	0	0	0	0	2
Teusaquillo	0	0	0	1	0	1	1	0	0	0	0	3
Antonio Nariño	0	0	1	0	0	0	0	0	0	0	0	1
Puente Aranda	0	0	0	0	1	1	0	0	0	1	0	3
Rafael Uribe Uribe	0	0	0	0	0	0	1	0	0	0	0	1
Ciudad Bolívar	0	0	0	0	1	0	1	0	0	0	0	2
Total	1	1	2	3	3	4	3	2	5	3	7	34

Fuente: Secretaría de Salud de Bogotá, D.C. SIVIGILA-SAA

Tabla 87

Número de casos notificados de chagas, departamento de procedencia y grupos de edad
Enero - diciembre. Bogotá, D.C. 2007

DEPARTAMENTO	GRUPOS DE EDAD											
	20 - 24	25 - 29	30 - 34	35 - 39	40 - 44	45 - 49	50 - 54	55 - 59	60 - 64	65 - 69	70 Y +	TOTAL
Antioquia	0	0	1	0	0	0	0	0	0	0	0	1
Bogotá	0	1	0	1	2	3	0	0	2	0	1	10
Boyacá	0	0	0	1	0	0	1	2	0	3	0	7
Casanare	1	0	0	0	1	0	1	0	2	0	0	5
Cundinamarca	0	0	0	1	0	0	1	0	1	0	1	4
Santander	0	0	1	0	0	0	0	0	0	0	3	4
Tolima	0	0	0	0	0	1	0	0	0	0	2	3
Total	1	1	2	3	3	4	3	2	5	3	7	34

Fuente: Secretaría de Salud de Bogotá, D.C. SIVIGILA-SAA

Tabla 88

Clasificación de chagas

Enero - diciembre. Bogotá, D.C. 2007

EVENTO	CONFIRMACION POR LABORATORIO	TOTAL
Chagas	34	34

Fuente: Secretaría de Salud de Bogotá, D.C. SIVIGILA-SAA

Tabla 89

Número de casos notificados de accidente ofídico, por lugar de residencia y grupos de edad
Enero - diciembre. Bogotá, D.C. 2007

LOCALIDAD	GRUPOS DE EDAD								
	1 - 4	5 - 9	10 - 14	15 - 19	20 - 24	25 - 29	35 - 39	50 - 54	TOTAL
Usaquén	0	0	0	0	0	1	0	0	1
Suba	0	0	0	0	0	0	1	0	1
F. Bogotá	1	1	1	1	1	6	0	1	12
Total	1	1	1	1	1	7	1	1	14

Fuente: Secretaría de Salud de Bogotá, D.C. SIVIGILA-SAA

Tabla 90

Número de casos notificados de accidente ofídico, por lugar de notificación y grupos de edad
Enero - diciembre. Bogotá, D.C. 2007

LOCALIDAD	GRUPOS DE EDAD								
	1 - 4	5 - 9	10 - 14	15 - 19	20 - 24	25 - 29	35 - 39	50 - 54	TOTAL
Usaquén	0	0	1	0	0	1	0	0	2
Chapinero	0	0	0	0	1	3	0	0	4
Santafé	0	1	0	0	0	0	0	0	1
San Cristóbal	0	0	0	0	0	2	0	0	2
Engativá	1	0	0	0	0	0	0	0	1
Suba	0	0	0	0	0	0	1	0	1
Teusaquillo	0	0	0	0	0	1	0	1	2
Los Mártires	0	0	0	1	0	0	0	0	1
Total	1	1	1	1	1	7	1	1	14

Fuente: Secretaría de Salud de Bogotá, D.C. SIVIGILA-SAA

Tabla 91

Número de casos notificados de accidente ofídico, departamento de procedencia y grupos de edad
Enero - diciembre. Bogotá, D.C. 2007

DEPARTAMENTO	GRUPOS DE EDAD								
	1 - 4	5 - 9	10 - 14	15 - 19	20 - 24	25 - 29	35 - 39	50 - 54	TOTAL
Arauca	0	0	0	0	0	1	0	0	1
BOGOTA	0	0	0	0	0	1	1	0	2
Boyacá	0	0	0	1	0	0	0	0	1
Caquetá	0	0	0	0	1	1	0	0	2
Cundinamarca	0	0	0	0	0	1	0	0	1
Guanía	0	1	0	0	0	1	0	0	2
Guaviare	0	0	1	0	0	1	0	0	2
Magdalena	0	0	0	0	0	1	0	0	1
Meta	0	0	0	0	0	0	0	1	1
Vichada	1	0	0	0	0	0	0	0	1
Total	1	1	1	1	1	7	1	1	14

Fuente: Secretaría de Salud de Bogotá, D.C. SIVIGILA-SAA

Tabla 92

Clasificación de accidente ofídico
Enero - diciembre. Bogotá, D.C. 2007

EVENTO	CONFIRMACION POR LABORATORIO	TOTAL
Accidente ofídico	14	14

Fuente: Secretaría de Salud de Bogotá, D.C. SIVIGILA-SAA

Tabla 93

Número de casos notificados de vih, por lugar de residencia y grupos de edad

Enero - diciembre. Bogotá, D.C. 2007

LOCALIDAD	GRUPO DE EDAD															TOTAL
	1 - 4	5 - 9	10 - 14	15 - 19	20 - 24	25 - 29	30 - 34	35 - 39	40 - 44	45 - 49	50 - 54	55 - 59	60 - 64	65 - 69	70 Y +	
Usaquén	1				1	7	13	6	8	6			1	2		45
Chapinero			1	3	11	6	13	14	4	3	2	2	1			60
Santafé	1			2	7	7	6	8	5	4	4	3	1			48
San Cristóbal		1		2	10	12	12	10	10	5	4	1	1	2	1	71
Usme				1	5	9	4	4	5	1		1	1		1	32
Tunjuelito			1		5	7	7	4	6	4	2					36
Bosa				3	1	8	10	12	5	2	2	3				46
Kennedy				4	15	19	14	14	8	8	1	2		2		87
Fontibón					5	5	6	8	3	2	1				1	31
Engativá	1	1		3	21	27	16	17	12	10	6	4	1		1	120
Suba	1			8	24	27	19	16	12	11	6	4	1	2		131
Barrios Unidos				2	5	4	10	9	00	1	1		1			45
Teusaquillo				1	6	15	5	7	6	1	4	2	1			48
Los Mártires	1				3	8	5	4	6	5	4				1	37
Antonio Nariño				1	1	3	4	1	4	1						15
Puente Aranda					3	7	4	12	7	3		3			1	40
La Candelaria						4	5	3	2							14
Rafael Uribe Uribe				2	7	13	6	13	7	8	4	2			1	63
Ciudad Bolívar	1			2	9	17	16	9	3	3	2	1				63
Sin dato				4	5	6	3	5	7	4	1	3		1		39
Total	6	2	2	38	144	211	178	176	132	82	44	31	9	9	7	1071

Fuente: Secretaría de Salud de Bogotá, D.C. SIVIGILA-SAA

Tabla 94

Número de casos notificados de VIH, departamento de procedencia y grupos de edad

Enero - diciembre. Bogotá, D.C. 2007

LOCALIDAD	GRUPO DE EDAD															TOTAL
	1 - 4	5 - 9	10 - 14	15 - 19	20 - 24	25 - 29	30 - 34	35 - 39	40 - 44	45 - 49	50 - 54	55 - 59	60 - 64	65 - 69	70 Y +	
Amazonas							1									1
Antioquia						1	1	2	1			1				6
Arauca							1									1
Atlántico			1			1										2
Boyacá						2	1	2	1	1		1	1			9
Caldas				1		1		1	1							4
Caquetá					1		1									2
Casanare	1				2	1	4	3	1							12
Cauca				1												1
cesar					1	3	1	1								6
Chocó						1	1									2
Cordoba							1			1		2			1	5
Cundinamarca	1			2	11	11	7	6	6	3	4	4		1		56
Guajira						2										2
Huila					1	2										3
Magdalena						1				1						2
Meta		1				1	2		1		1					6
Nariño						1				1		1				3
Norte de Santander						1	1	1								3
Putumayo				1		1	1						1			4
San Andrés								1	1							2
Santander						3			1							4
Sucre						1		1								2
Tolima			1	1	3	3			1	3						12
Valle					1	1										2
Vichada												1				1
TOTAL	2	1	2	6	20	38	23	18	14	10	5	10	2	1	1	153

Fuente: Secretaría de Salud de Bogotá, D.C. SIVIGILA-SAA

Tabla 95

Clasificación de VIH

Enero - diciembre. Bogotá, D.C. 2007

EVENTO	CONFIRMADO POR LABORATORIO	TOTAL
VIH	1224	1224

Fuente: Secretaría de Salud de Bogotá, D.C. SIVIGILA-SAA

Tabla 96

Número de casos notificados de VIH por lugar de notificación y grupos de edad

Enero - diciembre. Bogotá, D.C. 2007

LOCALIDAD	GRUPO DE EDAD																
	MENOR 1 AÑO	1 - 4	5 - 9	10 - 14	15 - 19	20 - 24	25 - 29	30 - 34	35 - 39	40 - 44	45 - 49	50 - 54	55 - 59	60 - 64	65 - 69	70 Y +	TOTAL
Usaquén					3	17	31	27	19	22	14	5	5	1	1		145
Chapinero			1		3	17	38	25	23	13	10	4	4	2	1	2	143
Santafé				1		1	1	3		1	1	2					10
San Cristóbal	1	1			8	13	6	8	9	8	5		1		1	1	62
Usme					1	1	5									1	8
Tunjuelito				1		6	7	13	10	3	7	2	2				51
Bosa					2	2	5	1	4	3							17
Kennedy	1				3	11	13	7	9	10	4	2	4	1	1		66
Fontibón						1	4	3	5		1	1					15
Engativá					3	5	4	2	2	2	3	4	2				27
Suba	1			1	5	46	57	48	47	25	13	4	5	1	1	1	255
Barrios Unidos					2	5	1	4	2	3	1	1	1				20
Teusaquillo					7	16	38	27	21	16	15	7	7	2	1	1	158
Los Mártires	1	2		1	2	3	6	10	16	23	7	7	7	2	3	1	91
Antonio Nariño		1			2	8	14	10	11	12	8	9	2		1		78
Puente Aranda						1	1	1	3	2	2			1			11
La Candelaria					1		2	1	1	1							6
Rafael Uribe Uribe	1				1	7	9	6	9	1	1					1	36
Ciudad Bolívar	1				1	4	7	5	3	1		1	1	1			25
TOTAL	6	4	1	4	44	164	249	201	194	146	92	49	41	11	10	8	1224

Fuente: Secretaría de Salud de Bogotá, D.C. SIVIGILA-SAA

Tabla 97

Número de casos notificados de varicela, por lugar de residencia y grupos de edad

Enero - diciembre. Bogotá, D.C. 2007

LOCALIDAD	GRUPO DE EDAD																
	MENOR 1 AÑO	1 - 4	5 - 9	10 - 14	15 - 19	20 - 24	25 - 29	30 - 34	35 - 39	40 - 44	45 - 49	50 - 54	55 - 59	60 - 64	65 - 69	70 Y +	TOTAL
Usaquén	74	419	293	147	87	135	90	64	33	18	6	3	2	1	2		1374
Chapinero	33	207	154	62	52	85	64	33	19	8	3		1	2		1	724
Santafé	35	231	149	73	59	59	55	37	7	11	4	1	1	1			723
San Cristóbal	93	517	376	168	107	95	79	37	24	13	8	2	3	1		1	1524
Usme	35	328	283	124	73	59	60	28	17	6	2	1	1	1			1018
Tunjuelito	31	171	134	66	49	48	42	25	16		5	5	1			1	594
Bosa	88	554	546	232	129	148	109	63	27	19	5	3	3	2	1		1929
Kennedy	142	791	853	390	211	285	268	143	78	16	11	10	4	2	2	4	3210
Fontibón	41	289	299	147	84	95	80	51	24	10	5	7	1				1133
Engativá	130	938	897	443	240	283	245	131	60	29	10	8	4		4	2	3424
Suba	172	1205	1046	462	279	343	281	178	92	38	8	5	5	4	3	4	4125
Barrios Unidos	25	223	173	93	47	70	51	40	18	12	6	2	1	3		1	765
Teusaquillo	31	180	187	107	88	110	74	42	14	9	7	7	1	1	1		859
Los Mártires	17	147	89	35	32	41	39	17	12	3	1	1				1	435
Antonio Nariño	21	113	93	65	32	43	31	12	6	5	1		1		1		424
Puente Aranda	48	243	252	131	63	104	86	54	27	8	7	2	1		1	1	1028
La Candelaria	11	39	50	17	13	26	15	12	1		1	1	2				188
Rafael Uribe Uribe	66	348	245	139	99	101	78	37	18	8	2	6	2	2	1	1	1153
Ciudad Bolívar	115	686	566	218	132	143	84	60	33	13	5	4	1	3		1	2064
Sumapaz	1	1	3	5	1	1	4		2							1	19
Sin dato	7	62	55	19	17	15	11	9	7	1	1	2			1		207
Total	1216	7692	6743	3143	1894	2289	1846	1073	535	227	98	70	35	23	17	19	26920

Fuente: Secretaría de Salud de Bogotá, D.C. SIVIGILA-SAA

Tabla 98

Número de casos notificados de varicela, departamento de procedencia y grupos de edad

Enero - diciembre. Bogotá, D.C. 2007

LOCALIDAD	GRUPO DE EDAD																
	MENOR 1 AÑO	1 - 4	5 - 9	10 - 14	15 - 19	20 - 24	25 - 29	30 - 34	35 - 39	40 - 44	45 - 49	50 - 54	55 - 59	60 - 64	65 - 69	70 Y +	TOTAL
Amazonas				2													2
Antioquia	1				1		2		1								5
Arauca			1														1
Atlántico				1		1	1			2							5
Bolívar			1														1
Boyacá	1	8	5	1	1	3	4	3									26
Caldas		2						1									3
Caquetá			2								1						3
Casanare				1					1			1					3
Cauca							1										1
cesar		1							1								2
Chocó							1										1
Cordoba		1				1											2
Cundinamarca	26	162	170	85	55	54	60	39	22	9	6	1	1	1	2	1	694
Exterior	1							1									2
Guaviare	1																1
Huila		1	1	2													4
Meta	1	1		1	2	2	2	2									11
Nariño		4	4					1									9
Norte de Santander		1															1
Santander			1			1	1					1	1				5
Sin dato		1		1													2

Continuación Tabla 98. Número de casos notificados de varicela, departamento de procedencia y grupos de edad

Enero - diciembre. Bogotá, D.C. 2007

LOCALIDAD	GRUPO DE EDAD																
	MENOR 1 AÑO	1 - 4	5 - 9	10 - 14	15 - 19	20 - 24	25 - 29	30 - 34	35 - 39	40 - 44	45 - 49	50 - 54	55 - 59	60 - 64	65 - 69	70 Y +	TOTAL
Tolima		2	4	4	3	2	1										16
Valle		2	2	1	1	1				1							8
Vichada		1		1													2
TOTAL	31	187	191	100	63	65	73	47	25	12	7	3	2	1	2	1	810

Fuente: Secretaría de Salud de Bogotá, D.C. SIVIGILA-SAA

Tabla 99

Clasificación de varicela

Enero - diciembre. Bogotá, D.C. 2007

EVENTO	CONFIRMADO POR CLINICA	TOTAL
Varicela	27730	27730

Fuente: Secretaría de Salud de Bogotá, D.C. SIVIGILA-SAA

Tabla 100

Número de casos notificados de tuberculosis pulmonar, por lugar de residencia y grupos de edad

Enero - diciembre. Bogotá, D.C. 2007

LOCALIDAD	GRUPO DE EDAD																
	MENOR 1 AÑO	1 - 4	5 - 9	10 - 14	15 - 19	20 - 24	25 - 29	30 - 34	35 - 39	40 - 44	45 - 49	50 - 54	55 - 59	60 - 64	65 - 69	70 Y +	TOTAL
Usaquén					2		2	2		2	1	4	3	1	5	12	34
Chapinero							2	3	1	4	1	4	2	1	1	2	21
Santafé						4	1	1			3		2	2		1	14
San Cristóbal				1		1	7	4	2	3	4	3	4	1	2	6	38
Usme			1			3	1	1		2	2	3	2	2	3	5	25
Tunjuelito						1	1	2	1	1	1	1			1	5	14
Bosa		1			2	4	1	1	2	1	2	2	4	4	7	8	39
Kennedy					1	3	2	2	3	6	2		2	4	2	15	42
Fontibón		1	1		1		2	1	1	4	2	1	2		1	1	18
Engativá		1	1		1	4	8	9	7	5	3	3	7	7	3	22	81
Suba					2	2	6	9	3	7	5	6	4	3	4	3	54
Barrios Unidos					1		2	2	2	1		1	2		5	3	19
Teusaquillo	1					1	2	2	2		2	1	1	1	5	6	24
Los Mártires						2	3		1	3	1	1	1	2	1	3	18
Antonio Nariño		1								2		1				2	6
Puente Aranda	1					1		1	2	2		1			2	6	16
La Candelaria					1	1				1	1				1		5
Rafael Uribe Uribe		1				1	2	2	3	4	1	3	1	1	3	6	28
Ciudad Bolívar		2				2	3	6	1	4	4	3	5	3	5	13	51
Sin dato						1	2	1	1	3	1	1	2	1			13
Total	2	7	3	1	11	31	47	49	32	55	36	39	44	33	51	119	560

Fuente: Secretaría de Salud de Bogotá, D.C. SIVIGILA-SAA

Tabla 101

Número de casos notificados de varicela, por lugar de notificación y grupos de edad

Enero - diciembre. Bogotá, D.C. 2007

LOCALIDAD	GRUPO DE EDAD																
	MENOR 1 AÑO	1 - 4	5 - 9	10 - 14	15 - 19	20 - 24	25 - 29	30 - 34	35 - 39	40 - 44	45 - 49	50 - 54	55 - 59	60 - 64	65 - 69	70 Y +	TOTAL
Usaquén	104	570	457	234	130	177	142	92	45	21	7	2	3	4	4	4	1996
Chapinero	105	819	674	306	185	229	199	113	60	26	15	10	1	3		1	2746
Santafé	11	80	40	12	14	14	12	1		3		1	1	1			190
San Cristóbal	105	457	317	164	102	96	65	34	20	10	6	4	3	4	2		1389
Usme	24	184	184	75	44	20	20	5	3	2	3						564
Tunjuelito	26	105	73	33	23	18	18	5	8		1	2					312
Bosa	41	277	297	141	72	46	39	27	6	8	2	1	2				959
Kennedy	150	842	868	418	242	444	328	210	106	44	13	8	6	4	2	2	3687
Fontibón	20	288	305	134	90	121	110	65	38	12	6	4	2	1			1196
Engativá	56	415	407	224	125	218	148	87	35	22	10	4	3	1	3	5	1763
Suba	124	919	764	320	190	278	239	139	57	32	7	6	4	2	3	1	3085
Barrios Unidos	62	332	220	65	46	65	43	16	12	4	3	2	1		1		872
Teusaquillo	118	913	1055	512	320	261	236	148	69	24	11	12	3		2	1	3685
Los Mártires	56	289	146	54	23	16	12	13	6	4	1	2	1		1		624
Antonio Nariño	61	431	318	168	96	142	125	65	29	11	10	6	4	2		2	1470
Puente Aranda	41	158	167	76	62	62	80	42	28	6	4	3				1	730
La Candelaria	1	1	2		27	14	4	3									52
Rafael Uribe Uribe	61	305	225	134	72	83	61	40	25	6	4	3	2	1	1	1	1024
Ciudad Bolívar	80	493	415	170	93	50	35	15	12	4	2	3	1	1		1	1375
Sumapaz	1	1		3	1		3		1							1	11
Total	1247	7879	6934	3243	1957	2354	1919	1120	560	239	105	73	37	24	19	20	27730

Fuente: Secretaría de Salud de Bogotá, D.C. SIVIGILA-SAA

Tabla 102

Número de casos notificados de tbc, departamento de procedencia y grupos de edad

Enero - diciembre. Bogotá, D.C. 2007

LOCALIDAD	GRUPO DE EDAD															TOTAL
	MENOR 1 AÑO	1 - 4	5 - 9	15 - 19	20 - 24	25 - 29	30 - 34	35 - 39	40 - 44	45 - 49	50 - 54	55 - 59	60 - 64	65 - 69	70 Y +	
Arauca							1		1						1	3
Atlántico						1										1
Bolívar													1			1
Boyacá							1		1		2		2	1	3	10
Caldas				1		1									1	3
Caquetá				1		2										3
Casanare	1			1	1		2						1			6
cesar				1												1
Cundinamarca		1			3	1		2		1	1	5	3	3	11	31
Guanía					1											1
Guajira						1										1
Guaviare				1									1			2
Huila						1										1
Magdalena						1										1
Meta					1		1				1	1	1		1	6
Nariño														1		1
Putumayo					1											1
Sin dato						1										1
Tolima			1		1	2				2			1	1	1	9
Total	1	1	1	5	8	11	5	2	2	3	4	6	10	6	18	83

Fuente: Secretaría de Salud de Bogotá, D.C. SIVIGILA-SAA

Tabla 103

Clasificación de tuberculosis

Enero - diciembre. Bogotá, D.C. 2007

EVENTO	CONFIRMADO POR CLINICA	CONFIRMADO NEXO EPIDEMIOLOGICO	CONFIRMADO POR LABORATORIO	DESCARTADO	TOTAL
Tuberculosis pulmonar	66	6	564	7	643

Fuente: Secretaría de Salud de Bogotá, D.C. SIVIGILA-SAA

Tabla 104

Número de casos notificados de tuberculosis pulmonar, por lugar de residencia y grupos de edad

Enero - diciembre. Bogotá, D.C. 2007

LOCALIDAD	GRUPO DE EDAD																
	MENOR 1 AÑO	1 - 4	5 - 9	10 - 14	15 - 19	20 - 24	25 - 29	30 - 34	35 - 39	40 - 44	45 - 49	50 - 54	55 - 59	60 - 64	65 - 69	70 Y +	TOTAL
Usaquén	1				3	3	9	7	5	6	5	9	8	8	9	23	96
Chapinero		2	2		4	8	10	9	3	4	2	1	6	2	3	13	69
Santafé	1					1	2	1		1	4						10
San Cristóbal		1		1		2	4	5	3	4	4	5	6	2	4	17	58
Usme										1	2	1		1		3	8
Tunjuelito			1			1	1	3	1	1	2	3			4	3	20
Bosa		1			1	1				1	3		1	2	5	6	21
Kennedy		1			3	7	3	1	2	5	1	1	4	4	3	6	41
Fontibón						1	3	1		2	2	2	2				13
Engativá					1	3	2	7	2	3		1	4	1	2	5	31
Suba					1	1	8	2	3	5	4	3	5	6	4	6	48
Barrios Unidos							1		1	1	1	1	2			4	11
Teusaquillo					1	2	3	4	2	4	2	2		5	3	12	40
Los Mártires		2			2	1			1	4	3	1	5	2	7	14	42
Antonio Nariño		1	1			6	8	9	4	7	2	6	5	4	4	11	68
Puente Aranda									1				1	1		4	7
La Candelaria						1	1										2
Rafael Uribe Uribe	1							2	6	6		3	1	4	7	5	35
Ciudad Bolívar						1	3	3		2	2	4		1	2	5	23
Total	3	8	4	1	16	39	58	54	34	57	39	43	50	43	57	137	643

Fuente: Secretaría de Salud de Bogotá, D.C. SIVIGILA-SAA

Tabla 105

Número de casos notificados de tuberculosis, por lugar de residencia y grupos de edad
Enero - diciembre. Bogotá, D.C. 2007

LOCALIDAD	GRUPO DE EDAD														TOTAL
	MENOR 1 AÑO	1 - 4	15 - 19	20 - 24	25 - 29	30 - 34	35 - 39	40 - 44	45 - 49	50 - 54	55 - 59	60 - 64	65 - 69	70 Y +	
Usaquén	1					5	1	3		1	3	1	2	2	19
Chapinero						1	1			1		4			7
Santafé	1		1	1		1	1	1	1	2				1	10
San Cristóbal			1		1	1	1	1			4		1	6	16
Usme						1	1	2		1				1	6
Tunjuelito					1	1	1		1	1	1	2	1		9
Bosa					3	2	1	3	1	1	3			2	16
Kennedy				4	3	3	1	4	2	1	1	3	2	7	31
Fontibón					1			2	1	1	2			2	9
Engativá					2	1	4	3	2	2	2	1	5	6	28
Suba			1	4	1	3	1	4	4	2	2	1	3	5	31
Barrios Unidos								1						2	3
Teusaquillo				1	2	1		2	2					2	10
Los Mártires		1		2		2	1	1	1		1		1	1	11
Antonio Nariño										1				1	2
Puente Aranda						2	4	1	1	1	1	1	1	3	15
La Candelaria	1	1								1			1	1	5
Rafael Uribe Uribe			1	2		2				1		1	1	5	13
Ciudad Bolívar		1				1	7			1				1	11
Sin dato						1	2	1							4
Total	3	3	4	14	14	28	27	29	16	18	20	14	18	48	256

Fuente: Secretaría de Salud de Bogotá, D.C. SIVIGILA-SAA

Tabla 106

Número de casos notificados de tbc, departamento de procedencia y grupos de edad

Enero - diciembre. Bogotá, D.C. 2007

LOCALIDAD	GRUPO DE EDAD															
	MENOR 1 AÑO	1 - 4	10 - 14	15 - 19	20 - 24	25 - 29	30 - 34	35 - 39	40 - 44	45 - 49	50 - 54	55 - 59	60 - 64	65 - 69	70 Y +	TOTAL
Amazonas				2												2
Arauca					2		1					1			1	5
Boyacá						1						1		1		3
Caquetá							1		1							2
Casanare								1		1						2
Cauca					1											1
Chocó						1										1
Cundinamarca			1			1	2		3	2	3	3			4	19
Huila															1	1
Meta					1	2			1		1	1				6
Norte de Santander					1											1
Santander					1								1			2
Sucre											1					1
Tolima	1	1		1		1		1	1							6
Vaupés										1			1			2
Total	1	1	1	3	6	6	4	2	6	4	5	6	2	1	6	54

Fuente: Secretaría de Salud de Bogotá, D.C. SIVIGILA-SAA

Tabla 107

Clasificación de tuberculosis

Enero - diciembre. Bogotá, D.C. 2007

EVENTO	CONFIRMADO POR CLINICA	CONFIRMADO NEXO EPIDEMIOLOGICO	CONFIRMADO POR LABORATORIO	DESCARTADO	TOTAL
Tuberculosis extrapulmonar	63	1	243	3	310

Fuente: Secretaría de Salud de Bogotá, D.C. SIVIGILA-SAA

Tabla 108

Número de casos notificados de tuberculosis, por lugar de notificación y grupos de edad

Enero - diciembre. Bogotá, D.C. 2007

LOCALIDAD	GRUPO DE EDAD															
	MENOR 1 AÑO	1 - 4	10 - 14	15 - 19	20 - 24	25 - 29	30 - 34	35 - 39	40 - 44	45 - 49	50 - 54	55 - 59	60 - 64	65 - 69	70 Y +	TOTAL
Usaquén				2		5	7	5	8	5	1	6		2	4	45
Chapinero		2		1	8	2	5	3	5	5	4	6	2	3	2	48
Santafé								1								1
San Cristóbal				1	3	2	2	2	4	2	5	2	2	2	7	34
Tunjuelito					2			1			1				2	6
Bosa								1				2				3
Kennedy					3	3		6	2		1		6	4	3	28
Engativá															1	1
Suba	1			1	1	3	6	3	6	3	3	2	1	1	3	34
Barrios Unidos						1	1		2		1	1	1	1		8
Teusaquillo				1	2	2	2				5	1	1	1	8	23
Los Mártires	1	1	1	1		1	3		3	5	2	5	3	3	14	43
Antonio Nariño	2	1					4	2	5			1		1	4	20
Puente Aranda															1	1
Rafael Uribe Uribe					1	1	2	1						1	4	10
Ciudad Bolívar								4							1	5
Total	4	4	1	7	20	20	32	29	35	20	23	26	16	19	54	310

Fuente: Secretaría de Salud de Bogotá, D.C. SIVIGILA-SAA

Tabla 109

Número de casos notificados de tos ferina, por lugar de residencia y grupos de edad

Enero - diciembre. Bogotá, D.C. 2007

LOCALIDAD	GRUPO DE EDAD						
	MENOR 1 AÑO	1 - 4	5 - 9	10 - 14	35 - 39	45 - 49	TOTAL
Usaquén	28	1	1	1	1		32
Chapinero	22	4		1			27
Santafé	8	3					11
San Cristóbal	36	8	3				47
USME	24	5					29
Tunjuelito	14	3					17
Bosa	34	2	2	1			39
Kennedy	57	2	1				60
Fontibón	11	1					12
Engativá	48	9		1			58
Suba	52	10	2				64
Barrios Unidos	13	4		1			18
Teusaquillo	12						12
Los Mártires	7	1					8
Antonio Nariño	8	1	2				11
Puente Aranda	17	2	1				20
La Candelaria	7	1					8
Rafael Uribe Uribe	30	2	1			1	34
Ciudad Bolívar	48	6		1			55
Sin dato	8	2					10
Total	484	67	13	6	1	1	572

Fuente: Secretaría de Salud de Bogotá, D.C. SIVIGILA-SAA

Tabla 110

Número de casos notificados de tos ferina, departamento de procedencia y grupos de edad

Enero - diciembre. Bogotá, D.C. 2007

LOCALIDAD	GRUPO DE EDAD				
	MENOR 1 AÑO	1 - 4	5 - 9	40 - 44	TOTAL
Amazonas	1				1
Antioquia		1			1
Arauca	1				1
Boyacá	4	1			5
Casanare	2	1			3
Cundinamarca	34	1	1	1	37
Guanía	1	1			2
Huila	1				1
Nariño	1				1
Vichada		1			1
Total	45	6	1	1	53

Fuente: Secretaría de Salud de Bogotá, D.C. SIVIGILA-SAA

Tabla 112

Clasificación de tos ferina

Enero - diciembre. Bogotá, D.C. 2007

EVENTO	CONFIRMADO NEXO EPIDEMIOLOGICO	CONFIRMADO POR LABORATORIO	DESCARTADO	TOTAL
Tos ferina	20	73	532	625

Fuente: Secretaría de Salud de Bogotá, D.C. SIVIGILA-SAA

Tabla 112

Número de casos notificados de tos ferina, por lugar de notificación y grupos de edad

Enero - diciembre. Bogotá, D.C. 2007

LOCALIDAD	GRUPO DE EDAD							
	MENOR 1 AÑO	1 - 4	5 - 9	10 - 14	35 - 39	40 - 44	45 - 49	TOTAL
Usaquén	33	5	1	1		1		41
Chapinero	8	2					1	11
Santafé	68	5	2					75
San Cristóbal	84	4	3					91
Tunjuelito	13	4						17
Bosa	2	2	3					7
Kennedy	60	7	1					68
Fontibón	1	1						2
Engativá	33	6						39
Suba	34	6	1		1			42
Barrios Unidos	8	3		1				12
Teusaquillo	29	4	1	2				36
Los Mártires	67	3	2					72
Antonio Nariño	55	21		2				78
Puente Aranda	3							3
Rafael Uribe Uribe	12							12
Ciudad Bolívar	19							19
Total	529	73	14	6	1	1	1	625

Fuente: Secretaría de Salud de Bogotá, D.C. SIVIGILA-SAA

Tabla 113

Número de casos notificados de sífilis congénita, por lugar de residencia y grupos de edad

Enero - diciembre. Bogotá, D.C. 2007

LOCALIDAD	GRUPO DE EDAD	TOTAL
	MENOR 1 AÑO	
Usaquén	5	5
Chapinero	4	4
Santafé	21	21
San Cristóbal	32	32
Usme	4	4
Tunjuelito	3	3
Bosa	12	12
Kennedy	23	23
Fontibón	2	2
Engativá	20	20
Suba	13	13
Barrios Unidos	7	7
Teusaquillo	4	4
Los Mártires	11	11
Antonio Nariño	3	3
Puente Aranda	5	5
La Candelaria	4	4
Rafael Uribe Uribe	24	24
Ciudad Bolívar	17	17
Sin dato	6	6
Total	220	220

Fuente: Secretaría de Salud de Bogotá, D.C. SIVIGILA-SAA

Tabla 114

Número de casos notificados de sífilis congénita, y grupos de edad

Enero - diciembre. Bogotá, D.C. 2007

LOCALIDAD	GRUPO DE EDAD	TOTAL
	MENOR 1 AÑO	
ANTIOQUIA	1	1
BOYACA	3	3
CUNDINAMARCA	14	14
HUILA	1	1
NARIÑO	1	1
Total	20	20

Fuente: Secretaría de Salud de Bogotá, D.C. SIVIGILA-SAA

Tabla 115

Clasificación de sífilis congénita

Enero - diciembre. Bogotá, D.C. 2007

EVENTO	CONFIRMADO NEXO EPIDEMIOLOGICO	TOTAL
Sífilis congénita	240	240

Fuente: Secretaría de Salud de Bogotá, D.C. SIVIGILA-SAA

Tabla 116

Número de casos notificados de sífilis congénita, por lugar de notificación y grupos de edad

Enero - diciembre. Bogotá, D.C. 2007

LOCALIDAD	GRUPO DE EDAD	TOTAL
	MENOR 1 AÑO	
Usaquén	18	18
Chapinero	2	2
Santafé	7	7
San Cristóbal	84	84
Tunjuelito	9	9
Bosa	6	6
Kennedy	30	30
Fontibón	2	2
Engativá	12	12
Suba	18	18
Barrios Unidos	2	2
Teusaquillo	12	12
Los Mártires	9	9
Antonio Nariño	1	1
Puente Aranda	5	5
Rafael Uribe Uribe	8	8
Ciudad Bolívar	15	15
TOTAL	240	240

Fuente: Secretaría de Salud de Bogotá, D.C. SIVIGILA-SAA

Tabla 117

Número de casos notificados de sífilis gestacional, por lugar de residencia y grupos de edad

Enero - diciembre. Bogotá, D.C. 2007

LOCALIDAD	GRUPO DE EDAD							
	10 - 14	15 - 19	20 - 24	25 - 29	30 - 34	35 - 39	40 - 44	TOTAL
Usaquén			2		1	2		5
Chapinero		3	4	2	2			11
Santafé		7	11	6	3	6		33
San Cristóbal	1	10	25	10	9	2	4	61
Usme	1	5	4	4	3		1	18
Tunjuelito		4	1	2	2	1	1	11
Bosa		3	6	6	8	3	1	27
Kennedy		11	5	7	5	2		30
Fontibón		1	1	3	3		1	9
Engativá		1	4	4	1	1		11
Suba		7	6	5	2	1	1	22
Barrios Unidos		5	2	3		3		13
Teusaquillo		2	2	2				6
Los Mártires		4	3	4	3			14
Antonio Nariño		4	2	2	2		1	11
Puente Aranda		2	1	3	1			7
La Candelaria			1	1		2		4
Rafael Uribe Uribe	1	8	15	16	8			48
Ciudad Bolívar	1	8	15	6	1	3		34
Sin dato		1	1	2				4
Total	4	86	111	88	54	26	10	379

Fuente: Secretaría de Salud de Bogotá, D.C. SIVIGILA-SAA

Tabla 118

Número de casos notificados de sífilis gestacional, por departamento y grupos de edad

Enero - diciembre. Bogotá, D.C. 2007

LOCALIDAD	GRUPO DE EDAD				
	15 - 19	20 - 24	25 - 29	30 - 34	TOTAL
Antioquia	1				1
Boyacá				1	1
Cundinamarca	3	3	2	1	9
Total	4	3	2	2	11

Fuente: Secretaría de Salud de Bogotá, D.C. SIVIGILA-SAA

Tabla 119

Clasificación de sífilis gestacional

Enero - diciembre. Bogotá, D.C. 2007

EVENTO	CONFIRMADO POR LABORATORIO	DESCARTADO	TOTAL
Sífilis gestacional	388	2	390

Fuente: Secretaría de Salud de Bogotá, D.C. SIVIGILA-SAA

Tabla 120

Número de casos notificados de sífilis gestacional, por lugar de notificación y grupos de edad

Enero - diciembre. Bogotá, D.C. 2007

LOCALIDAD	GRUPO DE EDAD							
	10 - 14	15 - 19	20 - 24	25 - 29	30 - 34	35 - 39	40 - 44	TOTAL
Usaquén		4	2	5				11
Chapinero		1	2	1				4
Santafé		1			2			3
San Cristóbal	2	25	39	30	21	8	4	129
USME	1	4	1				1	7
Tunjuelito	1	8	3	11	4	1		28
Bosa		2	7	7	7	3		26
Kennedy		11	12	6	3	3	1	36
Fontibón				1	1		1	3
Engativá		3	1	3	1	3		11
Suba		5	6	3	2	1	1	18
Barrios Unidos			4			2		6
Teusaquillo		1	4	5	5	1		16
Los Mártires		4	9	5		2	1	21
Antonio Nariño		4	3		3	1	1	12
Puente Aranda		4	1		1			6
Rafael Uribe Uribe		6	12	9	4	1		32
Ciudad Bolívar		7	8	4	2			21
Total	3	90	114	90	56	26	10	390

Fuente: Secretaría de Salud de Bogotá, D.C. SIVIGILA-SAA

Tabla 121

Número de casos notificados de sarampión, por lugar de residencia y grupos de edad
Enero - diciembre. Bogotá, D.C. 2007

LOCALIDAD	GRUPO DE EDAD												
	MENOR 1 AÑO	1 - 4	5 - 9	10 - 14	15 - 19	20 - 24	25 - 29	30 - 34	35 - 39	40 - 44	55 - 59	60 - 64	TOTAL
Usaquén		5	2						2		1		10
Chapinero	2			1			1		1				5
Santafé	2	1	1										4
San Cristóbal	17	16	4	1	3		1	2		1			45
Usme	5	2	4	2									13
Tunjuelito	1	2							1				4
Bosa	2	4				1							7
Kennedy	6	16	2	2	1		3	1					31
Fontibón	2	5	3		1								11
Engativá	3	6	4	1	2			1	1				18
Suba	3	7	2	1	3			1					17
Barrios Unidos		3	1										4
Teusaquillo	2	3	1	1		1	2					1	11
Los Mártires	1	3	2										6
Antonio Nariño	2		1										3
Puente Aranda	2		2	1									5
La Candelaria			1										1
Rafael Uribe Uribe	6	3	2	2									13
Ciudad Bolívar	8	4	3	2	1		1						19
Sumapaz				1									1
Total	64	80	35	15	11	2	8	5	5	1	1	1	228

Fuente: Secretaría de Salud de Bogotá, D.C. SIVIGILA-SAA

Tabla 122

Número de casos notificados de sarampión, por departamento de procedencia y grupos de edad

Enero - diciembre. Bogotá, D.C. 2007

LOCALIDAD	GRUPO DE EDAD					
	MENOR 1 AÑO	1 - 4	5 - 9	25 - 29	30 - 34	TOTAL
Antioquia				1		1
Cundinamarca	1	1	2		1	5
Total	1	1	2	1	1	6

Fuente: Secretaría de Salud de Bogotá, D.C. SIVIGILA-SAA

Tabla 123

Clasificación de sarampión

Enero - diciembre. Bogotá, D.C. 2007

EVENTO	DESCARTADO	TOTAL
Sarampión	234	234

Fuente: Secretaría de Salud de Bogotá, D.C. SIVIGILA-SAA

Tabla 124

Número de casos notificados de sarampión, por lugar de notificación y grupos de edad

LOCALIDAD	GRUPO DE EDAD												
	MENOR 1 AÑO	1 - 4	5 - 9	10 - 14	15 - 19	20 - 24	25 - 29	30 - 34	35 - 39	40 - 44	55 - 59	60 - 64	TOTAL
Usaquén	1	3	1		2								7
Chapinero		1	1					1	2		1		6
Santafé			1										1
San Cristóbal	21	19	8	3	2		1	2					56
Usme	2	2	1	1									6
Tunjuelito	2	2	1	1									6
Bosa		3								1			4
Kennedy	6	6	3				3	1	1			1	21
Fontibón	1	3	2		2								8
Engativá	1	2	3		2								8
Suba	4	10	4	2	1	1							22
Barrios Unidos			1										1
Teusaquillo	1	9	3	1			4	2					20
Los Mártires	17	11	4	1									33
Antonio Nariño	2	4	1	2	1				1				11
Puente Aranda	1	1		1			1						4
Rafael Uribe Uribe	3		1	1		1							6
Ciudad Bolívar	3	5	2	1	1				1				13
Sumapaz				1									1
TOTAL	65	81	37	15	11	2	9	6	5	1	1	1	234

Fuente: Secretaría de Salud de Bogotá, D.C. SIVIGILA-SAA

Tabla 125

Número de casos notificados de rubeola congénita, por lugar de residencia y grupos de edad

Enero - diciembre. Bogotá, D.C. 2007

LOCALIDAD	GRUPO DE EDAD		
	MENOR 1 AÑO	1 - 4	TOTAL
Usaquén	1		1
San Cristóbal	2		2
Usme	4		4
Bosa	2		2
Kennedy	5		5
Fontibón	3		3
Engativá	4		4
Suba	5		5
Barrios Unidos	3		3
Teusaquillo	2		2
Antonio Nariño	2		2
Puente Aranda	2	1	3
Ciudad Bolívar	1		1
Total	36	1	37

Fuente: Secretaría de Salud de Bogotá, D.C. SIVIGILA-SAA

Tabla 126

Número de casos notificados de rubeola congénita, por departamento de procedencia y grupos de edad

Enero - diciembre. Bogotá, D.C. 2007

LOCALIDAD	GRUPO DE EDAD	
	MENOR 1 AÑO	TOTAL
Boyacá	2	2
Cundinamarca	3	3
Total	5	5

Fuente: Secretaría de Salud de Bogotá, D.C. SIVIGILA-SAA

Tabla 127

Número de casos notificados de rubeola, por lugar de notificación y grupos de edad

Enero - diciembre. Bogotá, D.C. 2007

LOCALIDAD	GRUPO DE EDAD		
	MENOR 1 AÑO	1 - 4	TOTAL
Usaquén	9		9
Chapinero	1		1
Tunjuelito	1		1
Barrios Unidos	1		1
Teusaquillo	22	1	23
Los Mártires	2		2
Rafael Uribe Uribe	3		3
Ciudad Bolívar	2		2
Total	41	1	42

Fuente: Secretaría de Salud de Bogotá, D.C. SIVIGILA-SAA

Tabla 128

Clasificación de rubeola

Enero - diciembre. Bogotá, D.C. 2007

EVENTO	DESCARTADO	TOTAL
Rubeola congénita	42	42

Fuente: Secretaría de Salud de Bogotá, D.C. SIVIGILA-SAA

Tabla 129

Número de casos notificados de rubeola, por lugar de residencia y grupos de edad

Enero - diciembre. Bogotá, D.C. 2007

LOCALIDAD	GRUPO DE EDAD														
	MENOR 1 AÑO	1 - 4	5 - 9	10 - 14	15 - 19	20 - 24	25 - 29	30 - 34	35 - 39	40 - 44	45 - 49	50 - 54	55 - 59	70 Y +	TOTAL
Usaquén	2	3	1		2			1		1					10
Chapinero	1	1				1	1	1							5
Santafé	9	5	4	1	1		1								21
San Cristóbal	11	16	5		1		1	2	2					1	39
Usme	3	2	1					1							7
Tunjuelito	3	5	1			1	1								11
Bosa	10	2	2	1	1	2						1			19
Kennedy	16	11	5	3		1	2	4	1				1		44
Fontibón	3	3	2			1		1							10
Engativá	12	10	2	2	2	2			2		1				33
Suba	18	17	6	1	2	8	5	4	1		1	1			64
Barrios Unidos	3	4				1		1	1						10
Teusaquillo	3	1	1									1			6
Los Mártires	2	4		2											8
Antonio Nariño	2	2					1		1						6
Puente Aranda	2	2	4	1				2							11
La Candelaria	1	1													2
Rafael Uribe Uribe	8	7	3	1	1		1		1						22
Ciudad Bolívar	10	12	7		1		1								31
Total	119	108	44	12	11	17	14	17	9	1	2	3	1	1	359

Fuente: Secretaría de Salud de Bogotá, D.C. SIVIGILA-SAA

Tabla 130

Número de casos notificados de rubeola, por departamento de procedencia y grupos de edad

Enero - diciembre. Bogotá, D.C. 2007

LOCALIDAD	GRUPO DE EDAD							
	MENOR 1 AÑO	1 - 4	5 - 9	10 - 14	15 - 19	20 - 24	35 - 39	TOTAL
Cundinamarca	5	7	2	2	2	1	1	20
Vichada		1						1
Total	5	8	2	2	2	1	1	21

Fuente: Secretaría de Salud de Bogotá, D.C. SIVIGILA-SAA

Tabla 131

Clasificación de rubeola

Enero - diciembre. Bogotá, D.C. 2007

EVENTO	DESCARTADO	TOTAL
Rubeola	380	380

Fuente: Secretaría de Salud de Bogotá, D.C. SIVIGILA-SAA

Tabla 132

Número de casos notificados de rubeola, por lugar de notificación y grupos de edad

Enero - diciembre. Bogotá, D.C. 2007

LOCALIDAD	GRUPO DE EDAD														
	MENOR 1 AÑO	1 - 4	5 - 9	10 - 14	15 - 19	20 - 24	25 - 29	30 - 34	35 - 39	40 - 44	45 - 49	50 - 54	55 - 59	70 Y +	TOTAL
Usaquén	6	1			2	1		2							12
Chapinero	3	10	1	2			1	3	1						21
Santafé	6	4	2	1											13
San Cristóbal	14	12	8			1	1		2						38
Usme	1	1	1												3
Tunjuelito	3	1	1					2							7
Bosa	8	3	1		1	1									14
Kennedy	10	9	5	4		1	1	1	2						33
Fontibón		1													1
Engativá	3	2	2	2	1	2	2	2	1		1				18
Suba	18	21	6		2	6	2	2			1				58
Barrios Unidos	2	6				1	1	1	1						12
Teusaquillo	9	6	5	1	4	4	2	2	1	1			1		36
Los Mártires	22	15	3	1			2	1	1			1			46
Antonio Nariño	5	4	2	1	1			1	1			1			16
Puente Aranda	1	2	3	2		1						1			10
Rafael Uribe Uribe	6	5	1		1		1								14
Ciudad Bolívar	7	13	5		1		1							1	28
Total	124	116	46	14	13	18	14	17	10	1	2	3	1	1	380

Fuente: Secretaría de Salud de Bogotá, D.C. SIVIGILA-SAA

Tabla 133

Número de casos notificados de parotiditis, por lugar de residencia y grupos de edad

Enero - diciembre. Bogotá, D.C. 2007

LOCALIDAD	GRUPO DE EDAD																
	MENOR 1 AÑO	1 - 4	5 - 9	10 - 14	15 - 19	20 - 24	25 - 29	30 - 34	35 - 39	40 - 44	45 - 49	50 - 54	55 - 59	60 - 64	65 - 69	70 Y +	TOTAL
Usaquén	1	10	17	9	2	1		3	2	1	2	1		1			50
Chapinero		5	2	3	2		1	1						1			15
Santafé		6	2	5	1		1	1									16
San Cristóbal	1	16	13	5	3	1		1		1	1		2		1	1	46
Usme		6	9	2					1								18
Tunjuelito		4	6	7		1				1							19
Bosa		16	11	2		1	1				1						32
Kennedy		34	34	15	2	2	5	3	2	2	1				1		101
Fontibón		7	9	5	2		3	2	1			2				1	32
Engativá	1	33	30	21	4	3	6	2	2	4	4	3			2	1	116
Suba		36	36	28	8	1	2	3		4		2		2	2	1	125
Barrios Unidos		3	3	4	2		1	1		2	1						17
Teusaquillo		10	7	4	2	2	1	1	1	1	1	1		1		1	33
Los Mártires		5	3	1	2	1	2		3						1		18
Antonio Nariño		4	5		1												10
Puente Aranda		7	14	3	1	3			1	1	1		2		1		34
La Candelaria				1				1			1						3
Rafael Uribe Uribe	1	10	10	6		3	2		2			2		1	1		38
Ciudad Bolívar		9	11	1		1			1				1				24
Sin dato				1													1
Total	4	221	222	123	32	20	25	19	16	17	13	11	5	6	9	5	748

Fuente: Secretaría de Salud de Bogotá, D.C. SIVIGILA-SAA

Tabla 134

Número de casos notificados de parotiditis, por departamento de procedencia y grupos de edad

Enero - diciembre. Bogotá, D.C. 2007

LOCALIDAD	GRUPO DE EDAD									
	MENOR 1 AÑO	1 - 4	5 - 9	10 - 14	15 - 19	25 - 29	35 - 39	40 - 44	55 - 59	TOTAL
Antioquia						1				1
Atlántico									1	1
Boyacá		1								1
Cundinamarca	1	4	4	4	2		1	1	1	18
naríño		1								1
Tolima		1								1
Total	1	7	4	4	2	1	1	1	2	23

Fuente: Secretaría de Salud de Bogotá, D.C. SIVIGILA-SAA

Tabla 135

Clasificación de parotiditis

Enero - diciembre. Bogotá, D.C. 2007

EVENTO	CONFIRMADO POR CLINICA	TOTAL
Parotiditis	771	771

Fuente: Secretaría de Salud de Bogotá, D.C. SIVIGILA-SAA

Tabla 136

Número de casos notificados de parotiditis, por lugar de notificación y grupos de edad

Enero - diciembre. Bogotá, D.C. 2007

LOCALIDAD	GRUPO DE EDAD																
	MENOR 1 AÑO	1 - 4	5 - 9	10 - 14	15 - 19	20 - 24	25 - 29	30 - 34	35 - 39	40 - 44	45 - 49	50 - 54	55 - 59	60 - 64	65 - 69	70 Y +	TOTAL
Usaquén	1	17	28	18	3	1	3	6	2	3	2	3		3	1		91
Chapinero	1	35	35	21	2	3	3	2	2	2	2	1		2	2	1	114
Santafé		1	1														2
San Cristóbal		19	11	6		1			2			1	2	1	1	1	45
Usme		4	2	2							1						9
Tunjuelito		2	2			1									1		6
Bosa		10	2														12
Kennedy	1	34	32	16	2	6	10	3	2	4	1		2				113
Fontibón		5	5	2	3		1	2	3			1					22
Engativá		12	6	6	3		4		1	1	1						34
Suba		21	20	16	6	2		1		3	1	2			1	1	74
Barrios Unidos		6	3	3	1		1										14
Teusaquillo	2	25	46	25	9	3	1	4	3	5	5	2	2		2	2	136
Los Mártires		18	12	4				1									35
Antonio Nariño		5	6		2	1	2										16
Puente Aranda		2	2	3	1	1			1				1				11
La Candelaria					1												1
Rafael Uribe Uribe		8	9	4	1	1	1					1			1		26
Ciudad Bolívar		4	4	1					1								10
Total	5	228	226	127	34	20	26	19	17	18	13	11	7	6	9	5	771

Fuente: Secretaría de Salud de Bogotá, D.C. SIVIGILA-SAA

Tabla 137

Número de casos notificados de parálisis flácida aguda < 15 años, por lugar de residencia y grupos de edad

Enero - diciembre. Bogotá, D.C. 2007

LOCALIDAD	GRUPO DE EDAD				
	MENOR 1 AÑO	1 - 4	5 - 9	10 - 14	TOTAL
Chapinero		1			1
Santafé		1		1	2
San Cristóbal				4	4
Bosa		1		1	2
Kennedy		1		1	2
Engativá			1	1	2
Suba		1	2		3
Teusaquillo			1		1
Los Mártires			1		1
Puente Aranda				1	1
Ciudad Bolívar		2		1	3
Sin dato	1				1
TOTAL	1	7	5	10	23

Fuente: Secretaría de Salud de Bogotá, D.C. SIVIGILA-SAA

Tabla 138

Clasificación de parálisis flácida aguda < 15 años

Enero - diciembre. Bogotá, D.C. 2007

EVENTO	DESCARTADO	TOTAL
Parálisis flácida aguda	31	31

Fuente: Secretaría de Salud de Bogotá, D.C. SIVIGILA-SAA

Tabla 139

Número de casos notificados de parálisis flácida aguda < 15 años, por departamento de procedencia y grupos de edad

Enero - diciembre. Bogotá, D.C. 2007

LOCALIDAD	GRUPO DE EDAD				
	MENOR 1 AÑO	1 - 4	5 - 9	10 - 14	TOTAL
Amazonas		1			1
Boyacá			1		1
Cundinamarca	1	1			2
Guaviare				1	1
Huila				1	1
Meta			1		1
Tolima				1	1
Total	1	2	2	3	8

Fuente: Secretaría de Salud de Bogotá, D.C. SIVIGILA-SAA

Tabla 140

Número de casos notificados de parálisis flácida aguda < 15 años, por lugar de residencia y grupos de edad

Enero - diciembre. Bogotá, D.C. 2007

LOCALIDAD	GRUPO DE EDAD				
	MENOR 1 AÑO	1 - 4	5 - 9	10 - 14	TOTAL
Usaquén	1		1	1	3
Chapinero		1	2		3
Santafé				2	2
San Cristóbal		1		4	5
Kennedy		2		1	3
Engativá			1		1
Teusaquillo	1	2		4	7
Los Mártires		1	3		4
Ciudad Bolívar		2		1	3
Total	2	9	7	13	31

Fuente: Secretaría de Salud de Bogotá, D.C. SIVIGILA-SAA

Tabla 141

Número de casos notificados de meningitis tuberculosa, por lugar de residencia y grupos de edad

Enero - diciembre. Bogotá, D.C. 2007

LOCALIDAD	GRUPO DE EDAD							TOTAL
	MENOR 1 AÑO	20 - 24	40 - 44	45 - 49	55 - 59	60 - 64	70 Y +	
Usaquén			1	1				2
Chapinero					1			1
Santafé				1				1
Bosa		1						1
Fontibón							1	1
Engativá		1						1
Suba						1		1
Puente Aranda							1	1
La Candelaria					1			1
Rafael Uribe Uribe	1							1
Ciudad Bolívar							1	1
TOTAL	1	2	1	2	2	1	3	12

Fuente: Secretaría de Salud de Bogotá, D.C. SIVIGILA-SAA

Tabla 142

Número de casos notificados de meningitis tuberculosa, por departamento de procedencia y grupos de edad

Enero - diciembre. Bogotá, D.C. 2007

LOCALIDAD	GRUPO DE EDAD		
	25 - 29	45 - 49	TOTAL
Guajira	1	0	1
Tolima	0	1	1
TOTAL	1	1	2

Fuente: Secretaría de Salud de Bogotá, D.C. SIVIGILA-SAA

Tabla 143

Clasificación de meningitis tuberculosa

Enero - diciembre. Bogotá, D.C. 2007

EVENTO	CONFIRMADO POR LABORATORIO	TOTAL
Meningitis tuberculosa	14	14

Fuente: Secretaría de Salud de Bogotá, D.C. SIVIGILA-SAA

Tabla 144

Número de casos notificados de meningitis tuberculosa, por lugar de notificación y grupos de edad

Enero - diciembre. Bogotá, D.C. 2007

LOCALIDAD	GRUPO DE EDAD								
	MENOR 1 AÑO	20 - 24	25 - 29	40 - 44	45 - 49	55 - 59	60 - 64	70 Y +	TOTAL
Usaquén					1	1			2
Chapinero			1		1	1	1	2	6
San Cristóbal		1							1
Kennedy					1				1
Teusaquillo				1					1
Rafael Uribe Uribe	1								1
Ciudad Bolívar		1						1	2
Total	1	2	1	1	3	2	1	3	14

Fuente: Secretaría de Salud de Bogotá, D.C. SIVIGILA-SAA

Tabla 145

Número de casos notificados de meningitis por neumococo, por departamento de procedencia y grupos de edad

Enero - diciembre. Bogotá, D.C. 2007

LOCALIDAD	GRUPO DE EDAD		
	MENOR 1 AÑO	1 - 4	TOTAL
Antioquia	1		1
Boyacá		1	1
Putumayo	1		1
Tolima	1		1
Total	3	1	4

Fuente: Secretaría de Salud de Bogotá, D.C. SIVIGILA-SAA

Tabla 146

Clasificación de meningitis por neumococo

Enero - diciembre. Bogotá, D.C. 2007

EVENTO	CONFIRMADO POR LABORATORIO	TOTAL
Meningitis por neumococo	33	33

Fuente: Secretaría de Salud de Bogotá, D.C. SIVIGILA-SAA

Tabla 147

Número de casos notificados de meningitis por neumococo, por lugar de residencia y grupos de edad

Enero - diciembre. Bogotá, D.C. 2007

LOCALIDAD	GRUPO DE EDAD											
	MENOR 1 AÑO	1 - 4	5 - 9	15 - 19	30 - 34	35 - 39	40 - 44	45 - 49	50 - 54	65 - 69	70 Y +	TOTAL
Usaquén	1	1										2
Chapinero		1					2					3
Santafé	3											3
San Cristóbal	2			1							1	4
Usme		1		1								2
Bosa	1											1
Kennedy	2		1									3
Fontibón	1						1			1		3
Suba		1										1
Antonio Nariño					1							1
Puente Aranda						1						1
Rafael Uribe Uribe	1							1				2
Ciudad Bolívar	1					1			1			3
Total	12	4	1	2	1	2	3	1	1	1	1	29

Fuente: Secretaría de Salud de Bogotá, D.C. SIVIGILA-SAA

Tabla 148

Número de casos notificados de meningitis por neumococo, por lugar de notificación y grupos de edad

Enero - diciembre. Bogotá, D.C. 2007

LOCALIDAD	GRUPO DE EDAD											
	MENOR 1 AÑO	1 - 4	5 - 9	15 - 19	30 - 34	35 - 39	40 - 44	45 - 49	50 - 54	65 - 69	70 Y +	TOTAL
Usaquén	1	1			1					1		4
Chapinero	2											2
Santafé	1											1
San Cristóbal	4			2							1	7
Usme		1										1
Tunjuelito									1			1
Kennedy	1					1	2					4
Teusaquillo	2	1										3
Los Mártires	1		1				1					3
Antonio Nariño	3							1				4
Rafael Uribe Uribe		2				1						3
Total	15	5	1	2	1	2	3	1	1	1	1	33

Fuente: Secretaría de Salud de Bogotá, D.C. SIVIGILA-SAA

Tabla 149

Número de casos notificados de meningitis h. influenzae, por lugar de residencia y grupos de edad

Enero - diciembre. Bogotá, D.C. 2007

LOCALIDAD	GRUPO DE EDAD								
	MENOR 1 AÑO	1 - 4	15 - 19	20 - 24	25 - 29	30 - 34	50 - 54	70 Y +	TOTAL
San Cristóbal	1								1
Usme	1			1					2
Bosa		1	1						2
Kennedy						1			1
Engativá			1						1
Teusaquillo							1	1	2
Rafael Uribe Uribe					1				1
Total	2	1	2	1	1	1	1	1	10

Fuente: Secretaría de Salud de Bogotá, D.C. SIVIGILA-SAA

Tabla 150

Número de casos notificados de meningitis h. influenzae, por lugar de residencia y grupos de edad

Enero - diciembre. Bogotá, D.C. 2007

LOCALIDAD	GRUPO DE EDAD								
	MENOR 1 AÑO	1 - 4	15 - 19	20 - 24	25 - 29	30 - 34	50 - 54	70 Y +	TOTAL
San Cristóbal	1								1
Tunjuelito				1		1			2
Bosa		1							1
Engativá			1				1		2
Teusaquillo	1							1	2
Antonio Nariño					1				1
Ciudad Bolívar			1						1
Total	2	1	2	1	1	1	1	1	10

Fuente: Secretaría de Salud de Bogotá, D.C. SIVIGILA-SAA

Tabla 151

Clasificación de meningitis h. influenzae

Enero - diciembre. Bogotá, D.C. 2007

EVENTO	CONFIRMADO POR LABORATORIO	TOTAL
Meningitis por haemophilus influenzae	10	10

Fuente: Secretaría de Salud de Bogotá, D.C. SIVIGILA-SAA

Tabla 152

Número de casos notificados de meningitis meningococcica, por lugar de residencia y grupos de edad

Enero - diciembre. Bogotá, D.C. 2007

LOCALIDAD	GRUPO DE EDAD													
	MENOR 1 AÑO	1 - 4	5 - 9	15 - 19	20 - 24	25 - 29	30 - 34	35 - 39	40 - 44	45 - 49	50 - 54	60 - 64	65 - 69	TOTAL
Usaquén	2	2		1										5
Chapinero									1					1
Santafé	1		1	1										3
San Cristóbal	1													1
Usme	1						1							2
Kennedy			1			1				1				3
Fontibón				1						1				2
Engativá	3													3
Suba	2	1	2								1			6
Barrios Unidos			2					1						3
Teusaquillo													1	1
Los Mártires			1											1
Puente Aranda	1													1
La Candelaria		1												1
Rafael Uribe Uribe	3			1				1	1					6
Ciudad Bolívar					1							1		2
Sin dato	1	1			1									3
Total	15	5	7	4	2	1	1	2	2	2	1	1	1	44

Fuente: Secretaría de Salud de Bogotá, D.C. SIVIGILA-SAA

Tabla 153

Número de casos notificados de meningitis meningococcica, por departamento de procedencia y grupos de edad

Enero - diciembre. Bogotá, D.C. 2007

LOCALIDAD	GRUPO DE EDAD				
	MENOR 1 AÑO	10 - 14	65 - 69	70 Y +	TOTAL
Boyacá			1		1
Cundinamarca	2	1	1	1	5
Tolima	1				1
Total	3	1	2	1	7

Fuente: Secretaría de Salud de Bogotá, D.C. SIVIGILA-SAA

Tabla 154

Clasificación de meningitis menincoccica

Enero - diciembre. Bogotá, D.C. 2007

EVENTO	CONFIRMADO POR LABORATORIO	TOTAL
Meningitis menincoccica	51	51

Fuente: Secretaría de Salud de Bogotá, D.C. SIVIGILA-SAA

Tabla 155

Número de casos notificados de meningitis meningococcica, por lugar de notificación y grupos de edad

Enero - diciembre. Bogotá, D.C. 2007

LOCALIDAD	GRUPO DE EDAD															
	MENOR 1 AÑO	1 - 4	5 - 9	10 - 14	15 - 19	20 - 24	25 - 29	30 - 34	35 - 39	40 - 44	45 - 49	50 - 54	60 - 64	65 - 69	70 Y +	TOTAL
Usaquén	4	1			1											6
Chapinero	4		1		1					1						7
Santafé		1	1													2
San Cristóbal	1	1	1		1											4
Tunjuelito	1							1	1				1			4
Kennedy	2		1				1		1		1					6
Fontibón			1		1						1					3
Engativá												1				1
Suba			1													1
Barrios Unidos	1															1
Teusaquillo		1												1	1	3
Los Mártires	2			1												3
Antonio Nariño	1	1	1													3
Rafael Uribe Uribe	2									1				2		5
Ciudad Bolívar						2										2
TOTAL	18	5	7	1	4	2	1	1	2	2	2	1	1	3	1	51

Fuente: Secretaría de Salud de Bogotá, D.C. SIVIGILA-SAA

Tabla 156

Número de casos notificados de meningitis meningococcica, por departamento de procedencia y grupos de edad

Enero - diciembre. Bogotá, D.C. 2007

LOCALIDAD	GRUPO DE EDAD																TOTAL
	MENOR 1 AÑO	1 - 4	5 - 9	10 - 14	15 - 19	20 - 24	25 - 29	30 - 34	35 - 39	40 - 44	45 - 49	50 - 54	55 - 59	60 - 64	65 - 69	70 Y +	
Amazonas					3	7	1	1			2						14
Antioquia			1	1		23	12	7	1			1		1			47
Arauca						2	1							1			4
Bolívar			1	1	1	5	2	2									12
Boyacá		1	1							1							3
Caldas						1											1
Caquetá					3	4	5	3	1								16
Casanare						1	1			1							3
Cauca							2										2
cesar						1		1									2
Chocó		1	2		4	22	7	4	2	5	1	2		1	1		52
Cordoba		1		2	4	9	7	1	2	2		1					29
Cundinamarca			1		5	3	3	2	2	1	1	1		1		1	21
Guanía					2	2											4
Guajira							2										2
Guaviare		1			3	8	8	2		2	2		1			1	28
Huila						1											1
Magdalena					1												1
Meta		1	1	2	3	4	5	3	2	5			1		2		29
Nariño					1	1		1	2	1							6
Norte de Santander					1	2											3
Putumayo		1			3	1		1			1						7

continuación Tabla 156

Número de casos notificados de meningitis meningococcica, por departamento de procedencia y grupos de edad

Enero - diciembre. Bogotá, D.C. 2007

LOCALIDAD	GRUPO DE EDAD																
	MENOR 1 AÑO	1 - 4	5 - 9	10 - 14	15 - 19	20 - 24	25 - 29	30 - 34	35 - 39	40 - 44	45 - 49	50 - 54	55 - 59	60 - 64	65 - 69	70 Y +	TOTAL
Risaralda				1		1											2
Santander						1		1									2
Sin dato						2					1						3
Sucre					1												1
Tolima				1		7	3	5	2								18
Valle					1	3	1										5
Vaupés					1	2		1									4
Vichada	1		1	2	4	5	4	3	3	1	3	1		1			29
Total	1	6	8	10	41	118	64	38	17	19	11	6	2	5	3	2	351

Fuente: Secretaría de Salud de Bogotá, D.C. SIVIGILA-SAA

Tabla 157

Clasificación de meningitis meningococcica

Enero - diciembre. Bogotá, D.C. 2007

EVENTO	CONFIRMADO POR LABORATORIO	NUEVO	RETRATAMIENTO	EMBARAZADA NUEVO	EMBARAZADA RETRATAMIENTO	TOTAL
Malaria	12	336	25	2	1	376

Fuente: Secretaría de Salud de Bogotá, D.C. SIVIGILA-SAA

Tabla 158

Número de casos notificados de malaria, por lugar de notificación y grupos de edad

Enero - diciembre. Bogotá, D.C. 2007

LOCALIDAD	GRUPO DE EDAD																
	MENOR 1 AÑO	1 - 4	5 - 9	10 - 14	15 - 19	20 - 24	25 - 29	30 - 34	35 - 39	40 - 44	45 - 49	50 - 54	55 - 59	60 - 64	65 - 69	70 Y +	TOTAL
Usaquén			1		5	2	7	2	2			1		1	1		22
Chapinero				1	13	71	32	14	6	2	1			1			141
Santafé						1											1
San Cristóbal		3			2	3	1	2	1		1	1					14
Usme					2	1	2	1			1						7
Tunjuelito				4	1					1			1				7
Bosa	1				1	2	3	1	1	2	2				1		14
Kennedy			1		4	3	1	3	2	6	2	1			1	1	25
Fontibón				1		1	2	2		1		1		1			9
Engativá				2	1	4	2	3	3		1	1					17
Suba		1		1	3	1	2		2	4		1					15
Barrios Unidos			1			1				1							3
Teusaquillo			2	1		22	9	6	3			1		1			45
Los Mártires	1	2	1		2				1		1					1	9
Antonio Nariño					5	5	3	4	2	1	2		1				23
Puente Aranda			1							1							2
Rafael Uribe Uribe			1		1	3	2										7
Ciudad Bolívar				1	3	2	4	2		2				1			15
Total	2	6	8	11	43	122	70	40	23	21	11	7	2	5	3	2	376

Fuente: Secretaría de Salud de Bogotá, D.C. SIVIGILA-SAA

Tabla 159

Número de casos notificados de lesiones por pólvora, por lugar de residencia y grupos de edad

Enero - diciembre. Bogotá, D.C. 2007

LOCALIDAD	GRUPO DE EDAD								
	MENOR 1 AÑO	5 - 9	10 - 14	15 - 19	20 - 24	30 - 34	35 - 39	40 - 44	TOTAL
San Cristóbal			3						3
Usme								1	1
Tunjuelito		1	1						2
Kennedy			1						1
Fontibón				1					1
Engativá					1				1
Suba		2	1	1			1		5
Antonio Nariño						1			1
Rafael Uribe Uribe	1				1				2
Ciudad Bolívar		1	1		1				3
Total	1	4	7	2	3	1	1	1	20

Fuente: Secretaría de Salud de Bogotá, D.C. SIVIGILA-SAA

Tabla 160

Clasificación de lesiones por pólvora

Enero - diciembre. Bogotá, D.C. 2007

EVENTO	CONFIRMADO POR CLINICA	TOTAL
Lesiones por pólvora	23	23

Fuente: Secretaría de Salud de Bogotá, D.C. SIVIGILA-SAA

Tabla 161

Número de casos notificados de lesiones por polvora, por lugar de notificación y grupos de edad

Enero - diciembre. Bogotá, D.C. 2007

LOCALIDAD	GRUPO DE EDAD									
	MENOR 1 AÑO	5 - 9	10 - 14	15 - 19	20 - 24	25 - 29	30 - 34	35 - 39	40 - 44	TOTAL
CHAPINERO		1		1						2
SAN CRISTOBAL			2		1		1			4
TUNJUELITO			1		2				1	4
BOSA	1									1
SUBA		2	1	1		1		1		6
BARRIOS UNIDOS			1							1
TEUSAQUILLO			2							2
LOS MARTIRES			1							1
ANTONIO NARIÑO		1								1
CIUDAD BOLIVAR			1							1
TOTAL	1	4	9	2	3	1	1	1	1	23

Fuente: Secretaría de Salud de Bogotá, D.C. SIVIGILA-SAA

Tabla 162

Número de casos notificados de lesiones por pólvora, por departamento de procedencia y grupos de edad

Enero - diciembre. Bogotá, D.C. 2007

LOCALIDAD	GRUPO DE EDAD		
	10 - 14	25 - 29	TOTAL
Cundinamarca	2	1	3
Total	2	1	3

Fuente: Secretaría de Salud de Bogotá, D.C. SIVIGILA-SAA

Tabla 163

Número de casos notificados de mortalidad por infección respiratoria aguda, por lugar de residencia y grupos de edad

Enero - diciembre. Bogotá, D.C. 2007

LOCALIDAD	GRUPO DE EDAD		
	MENOR 1 AÑO	1 - 4	TOTAL
Usaquén	2	1	3
Chapinero	3	3	6
Santafé	1	1	2
San Cristóbal	10	2	12
Usme	7	2	9
Tunjuelito	3		3
Bosa	7	2	9
Kennedy	10	1	11
Fontibón	2		2
Engativá	10	2	12
Suba	8	1	9
Barrios Unidos	2	2	4
Teusaquillo	1	1	2
Antonio Nariño	1		1
Puente Aranda	1	1	2
La Candelaria	3		3
Rafael Uribe Uribe	2	2	4
Ciudad Bolívar	12	3	15
Total	85	24	109

Fuente: Secretaría de Salud de Bogotá, D.C. SIVIGILA-SAA

Tabla 164

Número de casos notificados de mortalidad por infección respiratoria aguda, por departamento de procedencia y grupos de edad

Enero - diciembre. Bogotá, D.C. 2007

LOCALIDAD	GRUPO DE EDAD		
	MENOR 1 AÑO	1 - 4	TOTAL
Boyacá	2	2	4
Caldas	1		1
Caquetá	2		2
Casanare	1	1	2
Cundinamarca	11	3	14
Guaviare	1		1
Putumayo		1	1
Tolima	1		1
Vaupés		1	1
Total	19	8	27

Fuente: Secretaría de Salud de Bogotá, D.C. SIVIGILA-SAA

Tabla 165

Clasificación de mortalidad por infección respiratoria aguda

Enero - diciembre. Bogotá, D.C. 2007

EVENTO	CONFIRMADO POR CLINICA	TOTAL
Mortalidad infección respiratoria aguda	136	136

Fuente: Secretaría de Salud de Bogotá, D.C. SIVIGILA-SAA

Tabla 166

Número de casos notificados de mortalidad por infección respiratoria aguda, por lugar de notificación y grupos de edad

Enero - diciembre. Bogotá, D.C. 2007

LOCALIDAD	GRUPO DE EDAD		
	MENOR 1 AÑO	1 - 4	TOTAL
Usaquén	3	2	5
Chapinero	3		3
Santafé		1	1
San Cristóbal	2	2	4
Tunjuelito	2		2
Bosa	1		1
Kennedy	21	6	27
Engativá	1		1
Suba	12	7	19
Barrios Unidos	6	1	7
Teusaquillo	14	3	17
Los Mártires	25	6	31
Antonio Nariño	5	2	7
Rafael Uribe Uribe	4	1	5
Ciudad Bolívar	5	1	6
Total	104	32	136

Fuente: Secretaría de Salud de Bogotá, D.C. SIVIGILA-SAA

Tabla 167

Número de casos notificados de mortalidad por enfermedad diarreica aguda, por lugar de residencia y grupos de edad

Enero - diciembre. Bogotá, D.C. 2007

LOCALIDAD	GRUPO DE EDAD		
	MENOR 1 AÑO	1 - 4	TOTAL
Bosa	1		1
Kennedy	1		1
Engativá		1	1
Suba	1	2	3
Ciudad Bolívar	1		1
Total	4	3	7

Fuente: Secretaría de Salud de Bogotá, D.C. SIVIGILA-SAA

Tabla 168

Número de casos notificados de mortalidad por enfermedad diarreica aguda, por departamento de procedencia y grupos de edad

Enero - diciembre. Bogotá, D.C. 2007

LOCALIDAD	GRUPO DE EDAD		
	MENOR 1 AÑO	1 - 4	TOTAL
Boyacá	1	0	1
Guanía	0	1	1
Huila	1	0	1
Total	2	1	3

Fuente: Secretaría de Salud de Bogotá, D.C. SIVIGILA-SAA

Tabla 169

Número de casos notificados de mortalidad por enfermedad diarreica aguda, por lugar de notificación y grupos de edad

Enero - diciembre. Bogotá, D.C. 2007

LOCALIDAD	GRUPO DE EDAD		
	MENOR 1 AÑO	1 - 4	TOTAL
San Cristóbal	1		1
Bosa	1		1
Engativá		1	1
Suba	1	2	3
Teusaquillo	1		1
Los Mártires	2	1	3
Total	6	4	10

Fuente: Secretaría de Salud de Bogotá, D.C. SIVIGILA-SAA

Tabla 170

Clasificación de mortalidad por enfermedad diarreica aguda

Enero - diciembre. Bogotá, D.C. 2007

EVENTO	CONFIRMADO POR CLINICA	TOTAL
Mortalidad enfermedad diarreica aguda	10	10

Fuente: Secretaría de Salud de Bogotá, D.C. SIVIGILA-SAA

Tabla 171

Número de casos notificados de mortalidad materna, por lugar de residencia y grupos de edad

Enero - diciembre. Bogotá, D.C. 2007

LOCALIDAD	GRUPO DE EDAD								
	10 - 14	15 - 19	20 - 24	25 - 29	30 - 34	35 - 39	40 - 44	45 - 49	TOTAL
Usaquén			1	1		1	1		4
Chapinero			1						1
Santafé			1		1	1			3
San Cristóbal			1				1		2
Usme			2						2
Bosa		1			2	2			5
Kennedy			5	1	2				8
Fontibón					1			1	2
Engativá		1		2	2				5
Suba			2	1	2	1		1	7
Barrios Unidos			1		1	1			3
Teusaquillo					1	1			2
Los Mártires	1								1
Puente Aranda						2	1		3
Rafael Uribe Uribe			1						1
Ciudad Bolívar				1	1	1		1	4
Total	1	2	15	6	13	10	3	3	53

Fuente: Secretaría de Salud de Bogotá, D.C. SIVIGILA-SAA

Tabla 172

Número de casos notificados de mortalidad materna, por departamento de procedencia y grupos de edad

Enero - diciembre. Bogotá, D.C. 2007

LOCALIDAD	GRUPO DE EDAD						
	15 - 19	20 - 24	25 - 29	30 - 34	35 - 39	40 - 44	TOTAL
Bolívar		1					1
Boyacá	1					1	2
Casanare		1					1
Cundinamarca					3	1	4
Putumayo			1				1
Tolima				1			1
Vichada				1			1
TOTAL	1	2	1	2	3	2	11

Fuente: Secretaría de Salud de Bogotá, D.C. SIVIGILA-SAA

Tabla 173

Clasificación de mortalidad materna

Enero - diciembre. Bogotá, D.C. 2007

EVENTO	CONFIRMADO POR CLINICA	TOTAL
Mortalidad materna	64	64

Fuente: Secretaría de Salud de Bogotá, D.C. SIVIGILA-SAA

Tabla 174

Número de casos notificados de mortalidad materna, por lugar de notificación y grupos de edad

Enero - diciembre. Bogotá, D.C. 2007

LOCALIDAD	GRUPO DE EDAD								
	10 - 14	15 - 19	20 - 24	25 - 29	30 - 34	35 - 39	40 - 44	45 - 49	TOTAL
Usaquén	1		4	3			1		9
Chapinero			1			1			2
San Cristóbal			1	1	2	3	2		9
Tunjuelito			2		1	1			4
Kennedy			2		3	3		1	9
Engativá		1	2	1	1	1	1		7
Suba		2	2		2	1		1	8
Barrios Unidos					1	1			2
Teusaquillo			3	1	3				7
Los Mártires				1	2	1	1	1	6
Rafael Uribe Uribe						1			1
Total	1	3	17	7	15	13	5	3	64

Fuente: Secretaría de Salud de Bogotá, D.C. SIVIGILA-SAA

Tabla 175

Número de casos notificados de mortalidad perinatal, por lugar de residencia y grupos de edad

Enero - diciembre. Bogotá, D.C. 2007

LOCALIDAD	GRUPO DE EDAD	
	MENOR 1 AÑO	TOTAL
Usaquén	48	48
Chapinero	30	30
Santafé	44	44
San Cristóbal	83	83
Usme	43	43
Tunjuelito	22	22
Bosa	70	70
Kennedy	119	119
Fontibón	28	28
Engativá	137	137
Suba	165	165
Barrios Unidos	26	26
Teusaquillo	33	33
Los Mártires	20	20
Antonio Nariño	10	10
Puente Aranda	36	36
La Candelaria	22	22
Rafael Uribe Uribe	54	54
Ciudad Bolívar	115	115
Sin dato	8	8
Total	1113	1113

Fuente: Secretaría de Salud de Bogotá, D.C. SIVIGILA-SAA

Tabla 176

Número de casos notificados de mortalidad perinatal, por departamento de procedencia y grupos de edad

Enero - diciembre. Bogotá, D.C. 2007

LOCALIDAD	GRUPO DE EDAD	
	MENOR 1 AÑO	TOTAL
Antioquia	2	2
Arauca	1	1
Boyacá	5	5
Caquetá	2	2
Casanare	9	9
Cauca	1	1
Chocó	1	1
Cordoba	1	1
Cundinamarca	93	93
Sin dato	1	1
Tolima	4	4
Total	120	120

Fuente: Secretaría de Salud de Bogotá, D.C. SIVIGILA-SAA

Tabla 177

Clasificación de mortalidad perinatal

Enero - diciembre. Bogotá, D.C. 2007

EVENTO	CONFIRMADO POR CLINICA	TOTAL
Mortalidad perinatal	1233	1233

Fuente: Secretaría de Salud de Bogotá, D.C. SIVIGILA-SAA

Tabla 178

Número de casos notificados de mortalidad perinatal, por lugar de notificación y grupos de edad

Enero - diciembre. Bogotá, D.C. 2007

LOCALIDAD	GRUPO DE EDAD	
	MENOR 1 AÑO	TOTAL
Usaquén	159	159
Chapinero	28	28
San Cristóbal	173	173
Usme	3	3
Tunjuelito	30	30
Bosa	20	20
Kennedy	95	95
Fontibón	4	4
Engativá	72	72
Suba	135	135
Barrios Unidos	104	104
Teusaquillo	112	112
Los Mártires	154	154
Puente Aranda	45	45
Rafael Uribe Uribe	3	3
Ciudad Bolívar	96	96
Total	1233	1233

Fuente: Secretaría de Salud de Bogotá, D.C. SIVIGILA-SAA

Tabla 179

Número de casos por brotes notificados, según lugar de residencia

Enero - diciembre. Bogotá, D.C. 2007

LOCALIDAD	BROTE DE ETA	BROTE DE HEPATITIS A	BROTE DE VARICELA	INTOX POR PLAGUICIDA	INTOX POR QUIMICO	OTRO BROTE	TOTAL
Usaquén	111	66	456			12	645
Chapinero		4	95			29	128
Santafé	33	46	149				228
San Cristóbal	29	43	491	14		104	681
Usme			148				148
Tunjuelito	110	21	180			22	333
Bosa	37	110	621				768
Kennedy	63	20	412			29	524
Fontibón	21	35	79		4		139
Engativá	88	57	534		80	50	809
Suba	22	76	260		3		361
Barrios Unidos	7	20	130			26	183
Teusaquillo	15	6	54			154	229
Los Mártires	15	25	114				154
Antonio Nariño			99			5	104
Puente Aranda	2	11	110				123
Rafael Uribe Uribe	40	72	264				376
Ciudad Bolívar	22	185	623			40	870
La Candelaria	29	2	5				36
Total	644	799	4824	14	87	471	6839

Fuente: Secretaría de Salud de Bogotá, D.C. SIVIGILA-SAA

Tabla 180

Número de casos por brotes notificados, según lugar de residencia

Enero - diciembre. Bogotá, D.C. 2007

LOCALIDAD	BROTE DE ETA	BROTE DE HEPATITIS A	BROTE DE VARICELA	INTOX POR PLAGUICIDA	INTOX POR QUIMICO	OTRO BROTE	TOTAL
Usaquén	8	14	36			3	61
Chapinero		1	10			2	13
Santafé	2	12	16				30
San Cristóbal	7	14	90	1		9	121
Usme			16				16
Tunjuelito	2	9	22			2	35
Bosa	3	30	115				148
Kennedy	6	5	43			1	55
Fontibón	2	11	10		1		24
Engativá	9	12	76		3	3	103
Suba	5	23	22		1		51
Barrios Unidos	2	3	11			3	19
Teusaquillo	3	2	7			3	15
Los Mártires	3	8	20				31
Antonio Nariño			17			1	18
Puente Aranda	1	2	20				23
Rafael Uribe Uribe	4	24	48				76
Ciudad Bolívar	2	58	118			6	184
La Candelaria	3	1	2				6
Total	62	229	699	1	5	33	1029

Fuente: Secretaría de Salud de Bogotá, D.C. SIVIGILA-SAA

2. Infecciones intrahospitalarias

Tabla 1
 Índice de infección intrahospitalaria mensual
 Bogotá, D.C. 2006-2007

MES	2006			2007		
	No CASOS	EGRESOS	INDICE	No CASOS	EGRESOS	INDICE
Enero	1,290	69,832	1.85	1,292	63,498	2.03
Febrero	1,284	71,651	1.79	1,225	65,448	1.87
Marzo	1,350	79,091	1.71	1,350	72,346	1.87
Abril	1,328	76,362	1.74	1,340	69,218	1.94
Mayo	1,383	74,310	1.86	1,354	76,522	1.77
Junio	1,294	67,417	1.92	1,279	72,062	1.77
Julio	1,354	65,912	2.05	1,223	70,176	1.74
Agosto	1,295	67,302	1.92	1,327	73,674	1.80
Septiembre	1,333	66,327	2.01	1,228	71,493	1.72
Octubre	1,390	69,888	1.99	1,214	69,648	1.74
Noviembre	1,207	63,490	1.90	1,116	64,363	1.73
Diciembre	1,258	60,281	2.09	1,095	62,011	1.77
Total	15,766	831,863	1.90	15,043	830,459	1.81

Fuente: Secretaría Distrital de Salud de Bogotá, D.C. Sistema de Vigilancia Epidemiológica de Infecciones Intrahospitalarias

Nota: Índice de infección =
$$\frac{\text{No. De casos de infección intrahospitalaria en el periodo}}{\text{Egresos hospitalarios en el periodo}}$$

Tabla 2

Porcentaje de infecciones intrahospitalarias según diagnóstico. Bogotá, D.C. 2007

LOCALIZACION ANATOMICA	No. De Casos	Porcentaje
Neumonía nosocomial	2398	16.01
Infección urinaria sintomática	2084	13.91
Infección sitio operatorio superficial	1890	12.62
Bacteremia	1750	11.68
Endometritis	1455	9.71
Infección sitio operatorio profunda	861	5.75
Infección asociada a cateter sistémica	854	5.70
Infección sitio operatorio órgano espacio	823	5.50
Sepsis clínica	667	4.45
Infección asociada a cateter localizada	549	3.67
Infección de tejidos blandos	275	1.84
Bronquitis bronquiolitis traqueitis traqueobronquitis absceso pulmonar	238	1.59
Enterocolitis necrotizante infantil	124	0.83
Meningitis o ventriculitis	100	0.67
Infección de piel	100	0.67
Infección vascular o venosa central	99	0.66
Gastroenteritis	81	0.54
Infección intra abdominal	80	0.53
Bacteriuria asintomatica	62	0.41
Conjuntivitis	59	0.39
Infección gastro intestinal	58	0.39
Ostiomelitis	55	0.37
Onfalitis del recién nacido	48	0.32
Mastitis	41	0.27
Mediastinitis	37	0.25
Infecciones tracto reproductivo de hombres y mujeres	34	0.23
Endocarditis	33	0.22
Sinusitis	25	0.17
Infección de ulcera por decubito	20	0.13
Faringitis laringitis epiglotitis amigdalitis faringoamigdalitis	17	0.11
Infección vaginal	13	0.09
Infección intracraneana	8	0.05
Episiotomía	7	0.05
Infecciones de los ojos diferentes a la conjuntivitis	6	0.04
Articulación o bursa	5	0.03
Absceso espinal sin meningitis	4	0.03
Otitis media	4	0.03
Infección de quemaduras	4	0.03
Otitis interna	3	0.02
Infecciones riñón ureter espacio perinefítico	3	0.02
Otitis externa	2	0.01
Mastoiditis	1	0.01
Total	14,977	100

Fuente: Secretaría Distrital de Salud de Bogotá, D.C. Sistema de Vigilancia Epidemiológica de Infecciones Intrahospitalarias

Tabla 3

Distribución de casos de iih según servicio adultos. Bogotá D.C. 2007

SERVICIO	No. De Casos	Porcentaje
Cirugía general	2297	19.49
Unidad de cuidado intensivo adulto	1945	16.51
Obstetricia	1667	14.15
Medicina interna	1544	13.10
Ortopedia	676	5.74
Ginecología	584	4.96
Neurocirugía	443	3.76
Cirugía cardiovascular	342	2.90
Otros	261	2.21
Hematología	236	2.00
Urología	188	1.60
Unidad de cuidado iintensivo coronaria	182	1.54
Unidad cuidado intermedio adulto	176	1.49
Quemados	164	1.39
Gastroenterología	125	1.06
Oncología	123	1.04
Urgencias	121	1.03
Cirugía plástica	117	0.99
cardiología	107	0.91
Neurología	102	0.87
Cirugía ambulatoria	86	0.73
Nefrología	81	0.69
Cirugía de torax (oncología)	43	0.36
Neumología	36	0.31
Cirugía de seno (oncología)	26	0.22
Proctología	25	0.21
Cirugía de cabeza y cuello (oncología)	24	0.20
Electrofisiología cardiaca	15	0.13
Hemodinamia	11	0.09
Otorrinolanringología	10	0.08
Infectología	9	0.08
Oftalmología	8	0.07
Dermatología	5	0.04
Endocrinología	3	0.03
Clínica del dolor	2	0.02
Total	11784	100

Fuente: Secretaría Distrital de Salud de Bogotá, D.C. Sistema de Vigilancia Epidemiológica de Infecciones Intrahospitalarias

Tabla 4

Distribución de casos de iih según servicio pediatría. Bogotá, D.C., 2007

SERVICIO	No. De Casos	Porcentaje
Unidad de cuidado intensivo neonatal (recién nacido)	1201	37.14
Hospitalización pediatría	848	26.22
Unidad de cuidado intensivo pediátrico	440	13.61
Cirugía cardiovascular pediátrica	139	4.30
Cirugía pediátrica	133	4.11
Unidad de cuidado intermedio pediátrico	90	2.78
Oncología pediátrica	88	2.72
Básico neonatos	63	1.95
Otros	50	1.55
Quemados pediátrico	37	1.14
Ortopedia pediátrica	28	0.87
Nefrología pediátrica	17	0.53
Cirugía ambulatoria pediátrica	15	0.46
Gastroenterología pediátrica	15	0.46
Neurocirugía pediátrica	15	0.46
Infectología pediátrica	12	0.37
Neumología pediátrica	10	0.31
Urgencias pediátricas	10	0.31
Hematología pediátrica	9	0.28
Cirugía oncológica pediátrica	4	0.12
Urología pediátrico	4	0.12
Neurología pediátrica	3	0.09
Oftalmología pediátrica	2	0.06
Otorrinolanringología pediátrica	1	0.03
Total	3234	100

Fuente: Secretaría Distrital de Salud de Bogotá, D.C. Sistema de Vigilancia Epidemiológica de Infecciones Intrahospitalarias

Tabla 5

Distribucion de infecciones intrahospitalarias. según reporte de cultivo servicio adulto. Bogotá, D.C. 2007

GERMENES	No. De Casos	Porcentaje
No se realizo**	3250	30.07
Escherichia coli	1300	12.03
Staphylococcus aureus	1044	9.66
Klebsiella pneumoniae	763	7.06
Otros Microorganismos	692	6.40
Pseudomonas aeruginosa	640	5.92
Cultivo negativo*	522	4.83
Staphylococcus epidermidis	364	3.37
Acinetobacter baumannii	298	2.76
Proteus mirabilis	272	2.52
Enterobacter cloacae	268	2.48
Enterococcus faecalis	254	2.35
Candida albicans	223	2.06
Serratia marcescens	202	1.87
Klebsiella oxitoca	132	1.22
Morganella morganii	105	0.97
Enterobacter aerógenes	92	0.85
Citrobacter freundii	82	0.76
Staphylococcus metilino resistente	73	0.68
Candida spp	58	0.54
Candida tropicalis	51	0.47
Proteus vulgaris	36	0.33
Stenotrophomonas maltophilia	36	0.33
Klebsiella spp	29	0.27
Enterococcus faecium	22	0.20
Aspergillus spp	1	0.01
Total	10,809	100

Fuente: Secretaría Distrital de Salud de Bogotá, D.C. Sistema de Vigilancia Epidemiológica de Infecciones Intrahospitalarias

Tabla 6

Distribución de infecciones intrahospitalarias según reporte de cultivo servicio pediatría. Bogotá, D.C. 2007

GERMENES	No. De Casos	Porcentaje
No se realizó**	556	17.98
Cultivo negativo*	546	17.66
Staphylococcus epidermidis	338	10.93
Klebsiella pneumoniae	285	9.22
Otros Microorganismos	277	8.96
Staphylococcus aureus	209	6.76
Escherichia coli	177	5.72
Candida albicans	109	3.53
Enterobacter cloacae	93	3.01
Enterococcus faecalis	64	2.07
Pseudomonas aeruginosa	61	1.97
Klebsiella oxitoca	58	1.88
Serratia marcescens	55	1.78
Acinetobacter baumannii	49	1.58
Candida spp	42	1.36
Rotavirus	30	0.97
Enterobacter aerógenes	23	0.74
V.R.Sincitial	20	0.65
Candida tropicalis	15	0.49
Stenotrophomonas maltophilia	15	0.49
Enterococcus faecium	14	0.45
Proteus mirabilis	14	0.45
Citrobacter freundii	12	0.39
Staphylococcus metilino resistente	12	0.39
Aspergillus spp	8	0.26
Morganella morganii	6	0.19
Klebsiella spp	3	0.10
Proteus vulgaris	1	0.03
Total	3092	100

Fuente: Secretaría Distrital de Salud de Bogotá, D.C. Sistema de Vigilancia Epidemiológica de Infecciones Intrahospitalarias

3. Sistema de vigilancia alimentaria y nutricional (Sisván)

Tabla 1

Comportamiento del estado nutricional por localidad según el indicador talla para la edad en menores de 10 años notificados al sistema de vigilancia epidemiológica alimentaria y nutricional – Sisván - 2006/2007

LOCALIDAD	2006				2007			
	PREV. RETRASO EN TALLA*(%)	PREV. RIESGO RETRASO EN TALLA** (%)	ADECUADA TALLA PARA LA EDAD (%)	Total Reportados	PREV. RETRASO EN TALLA*(%)	PREV. RIESGO RETRASO EN TALLA** (%)	ADECUADA TALLA PARA LA EDAD (%)	Total Reportados
Usaquén	16.9	26.8	56.3	7914	15.6	24.1	60.3	10675
Chapinero	11.3	31.0	57.6	1360	10.3	29.3	60.5	994
Santa fé	19.1	31.9	49.0	2874	18.3	26.5	55.3	5158
San Cristóbal	19.4	28.4	52.2	7618	19.0	27.6	53.3	9444
Usme	17.9	27.5	54.5	16179	16.6	28.0	55.4	18430
Tunjuelito	12.6	25.7	61.7	7356	13.7	26.7	59.6	5932
Bosa	13.9	26.1	60.0	14927	14.2	25.9	59.9	14210
Kénnedy	10.1	24.5	65.4	12362	10.6	24.7	64.7	20975
Fontibón	10.3	19.8	69.9	4932	12.6	23.6	63.8	5533
Engativá	11.8	24.0	64.2	12650	10.8	23.1	66.0	11792
Suba	13.5	26.6	60.0	15853	11.8	26.6	61.6	19263
Barrios Unidos	13.1	29.2	57.7	1233	11.0	26.9	62.1	818
Teusaquillo	3.4	17.2	79.4	20186	2.4	14.6	83.0	12512
Los Mártires	16.2	23.2	60.7	1874	20.2	25.5	54.3	2024
Antonio Nariño	13.2	23.6	63.2	6880	12.5	21.2	66.3	10451
Puente Aranda	6.4	21.6	72.1	4156	6.6	20.4	73.0	6552
La Candelaria	14.4	31.1	54.5	950	13.5	26.2	60.2	621
Rafael Uribe	12.0	23.3	64.7	20774	11.6	20.8	67.6	26983
Ciudad Bolívar	16.2	29.0	54.8	19510	14.9	30.7	54.4	17487
Sumapaz	15.3	27.0	57.7	645	15.3	29.1	55.6	800
Total Bogotá	12.8	24.9	62.3	180233	12.6	24.5	62.9	200654

*Anteriormente, desnutrición crónica

**Anteriormente riesgo a desnutrición crónica

Gráfica 1

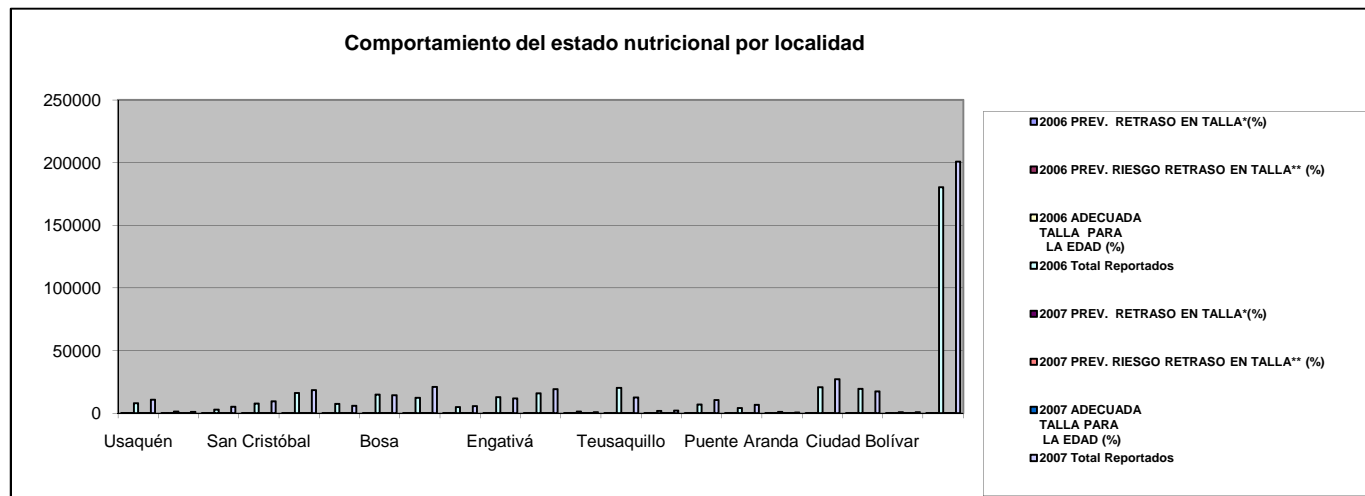

Fuente: Secretaría Distrital de Salud de Bogotá, D.C. Área Vigilancia en Salud Pública - SISVAN

Tabla 2

Comportamiento del estado nutricional por grupo etáreo según el indicador Talla para la Edad en menores de 10 años notificados al Sistema de Vigilancia Alimentaria y Nutricional - Sisván - 2006 / 2007

GRUPO ETAREO	2006				2007			
	PREV. RETRASO EN TALLA*(%)	PREV. RIESGO RETRASO EN TALLA** (%)	ADECUADA TALLA PARA LA EDAD (%)	Total Reportados	PREV. RETRASO EN TALLA*(%)	PREV. RIESGO RETRASO EN TALLA** (%)	ADECUADA TALLA PARA LA EDAD (%)	Total Reportados
<1 Año	7.4	18.8	73.8	63767	7.9	18.3	73.8	66261
1 Año	19.7	29.2	51.0	32194	20.2	29.1	50.7	33895
2-4 Años	14.2	27.0	58.8	55952	13.2	26.5	60.3	63472
5 Y + Años	14.2	29.4	56.4	28320	13.2	27.8	59.0	37026
Total	12.8	24.9	62.3	180233	12.6	24.5	62.9	200654

Fuente: Secretaría Distrital de Salud de Bogotá, D.C. Área Vigilancia en Salud Pública - SISVAN

Tabla 3

Comportamiento del estado nutricional por Régimen de Afiliación según el indicador Talla para la Edad en menores de 7 años notificados al Sistema de Vigilancia Alimentaria y Nutricional - Sisván- 2006 / 2007

REGIMEN DE AFILIACIÓN	2006				2007			
	PREV. RETRASO EN TALLA*(%)	PREV. RIESGO RETRASO EN TALLA** (%)	ADECUADA TALLA PARA LA EDAD (%)	Total Reportados	PREV. RETRASO EN TALLA*(%)	PREV. RIESGO RETRASO EN TALLA** (%)	ADECUADA TALLA PARA LA EDAD (%)	Total Reportados
Subsidiado	15.4	27.7	56.9	75567	15.1	27.5	57.4	80066
Vinculado	13.6	25.8	60.7	60767	13.0	25.5	61.5	64852
Contributivo	6.4	18.3	75.3	38661	7.8	18.5	73.7	49681
Reg. Especial	8.3	23.5	68.3	933	12.2	20.5	67.3	1645
Particular	13.9	22.8	63.4	2659	19.2	22.0	58.8	3289
Med. Prep.	17.6	24.2	58.2	91	13.3	36.7	50.0	30
Sin dato	11.8	24.4	63.7	1555	12.1	24.0	63.9	1091
Total	12.8	24.9	62.3	180233	12.6	24.5	62.9	200654

*Anteriormente, desnutrición crónica

**Anteriormente riesgo a desnutrición crónica

Fuente: Secretaría Distrital de Salud de Bogotá, D.C. Área Vigilancia en Salud Pública - SISVAN

Tabla 4

Comportamiento del estado nutricional por localidad según el indicador Peso para la Talla en menores de 10 años notificados al Sistema de Vigilancia Epidemiológica Alimentaria y Nutricional - Sisván - 2006 / 2007

LOCALIDAD	2006					2007				
	PREV. DEFICIT DE PESO PARA TALLA* (%)	PREV. RIESGO DEFICIT DE PESO PARA TALLA** (%)	ADECUADO PESO PARA LA TALLA	PREV. SOBREPESO (%)***	TOTAL REGISTROS	PREV. DEFICIT DE PESO PARA TALLA* (%)	PREV. RIESGO DEFICIT DE PESO PARA TALLA** (%)	ADECUADO PESO PARA LA TALLA	PREV. SOBREPESO (%)***	TOTAL REGISTROS
Usaquén	5.1	14.5	75.6	4.8	7914	4.4	15.0	75.0	5.6	10675
Chapinero	3.2	18.5	76.7	1.6	1360	3.6	20.0	74.1	2.2	994
Santa fé	6.8	19.5	69.8	3.9	2874	4.2	13.9	77.7	4.2	5158
San Cristóbal	6.5	19.2	69.6	4.7	7618	6.7	19.3	69.5	4.5	9444
Usme	6.4	18.0	71.3	4.4	16179	4.8	15.8	75.1	4.3	18430
Tunjuelito	3.6	13.6	77.8	5.1	7356	3.6	12.3	77.2	6.9	5932
Bosa	5.4	16.6	74.0	3.9	14927	5.2	16.1	74.5	4.2	14210
Kénnedy	4.6	17.5	74.1	3.8	12362	4.0	17.2	75.4	3.4	20975
Fontibón	7.7	19.7	68.8	3.8	4932	4.6	17.0	72.6	5.9	5533
Engativá	5.4	17.6	72.3	4.7	12650	5.5	16.9	72.8	4.8	11792
Suba	4.9	18.4	73.3	3.4	15853	3.9	16.1	76.2	3.8	19263
Barrios Unidos	2.3	13.3	79.6	4.8	1233	1.7	15.5	78.6	4.2	818
Teusaquillo	2.6	18.5	76.8	2.1	20186	2.9	19.5	76.2	1.4	12512
Los Mártires	7.9	16.6	71.6	3.9	1874	4.1	12.9	77.1	5.8	2024
Antonio Nariño	6.0	18.2	71.7	4.1	6880	6.2	16.9	71.4	5.5	10451
Puente Aranda	2.8	15.6	77.7	3.9	4156	3.6	17.5	75.6	3.3	6552
La Candelaria	4.9	17.2	73.9	4.0	950	7.4	15.3	74.2	3.1	621
Rafael Uribe	7.3	21.4	67.3	4.0	20774	6.5	17.3	71.2	5.0	26983
Ciudad Bolívar	5.6	19.4	71.8	3.2	19510	4.2	17.8	74.8	3.2	17487
Sumapaz	8.1	16.1	71.2	4.7	645	3.8	13.3	76.6	6.4	800
Total Bogotá	5.3	18.1	72.7	3.8	180233	4.8	16.7	74.2	4.2	200654

*Anteriormente, desnutrición aguda

**Anteriormente, riesgo a desnutrición aguda

***Se une el porcentaje anterior de sobrepeso y obesidad

Fuente: Secretaría Distrital de Salud de Bogotá, D.C. Área Vigilancia en Salud Pública - SISVAN

Tabla 5

Comportamiento del estado nutricional por grupo etáreo según el indicador Peso para la Talla en menores de 10 años notificados al Sistema de Vigilancia Epidemiológica Alimentaria y Nutricional - Sisván - 2006 / 2007

GRUPO ETAREO	2006					2007				
	PREV. DEFICIT DE PESO PARA TALLA* (%)	PREV. RIESGO DEFICIT DE PESO PARA TALLA** (%)	ADECUADO PESO PARA LA TALLA	PREV. SOBREPESO (%)***	TOTAL REGISTROS	PREV. DEFICIT DE PESO PARA TALLA* (%)	PREV. RIESGO DEFICIT DE PESO PARA TALLA** (%)	ADECUADO PESO PARA LA TALLA	PREV. SOBREPESO (%)***	TOTAL REGISTROS
<1 Año	5.3	16.3	73.7	4.8	63767	5.3	15.2	74.1	5.4	66261
1 Año	7.8	23.2	65.4	3.6	32194	7.2	22.3	66.4	4.1	33895
2-4 Años	4.7	19.4	73.6	2.3	55952	4.0	17.8	75.6	2.6	63472
5 Y + Años	3.8	14.1	77.3	4.9	28320	3.0	12.6	79.3	5.0	37026
Total	5.3	18.1	72.7	3.8	180233	4.8	16.7	74.2	4.2	200654

*Anteriormente, desnutrición aguda

**Anteriormente, riesgo a desnutrición aguda

***Se une el porcentaje anterior de sobrepeso y obesidad

Fuente: Secretaría Distrital de Salud de Bogotá, D.C. Área Vigilancia en Salud Pública - SISVAN

Tabla 6

Comportamiento del estado nutricional por Régimen de Afiliación según el indicador Peso para la Talla en menores de 10 años notificados al Sistema de Vigilancia Alimentaria y Nutricional - Sisván - 2006/2007

REGIMEN DE AFILIACIÓN	2006					2007				
	PREV. DEFICIT DE PESO PARA TALLA* (%)	PREV. RIESGO DEFICIT DE PESO PARA TALLA** (%)	ADECUADO PESO PARA LA TALLA	PREV. SOBREPESO (%)***	TOTAL REGISTROS	PREV. DEFICIT DE PESO PARA TALLA* (%)	PREV. RIESGO DEFICIT DE PESO PARA TALLA** (%)	ADECUADO PESO PARA LA TALLA	PREV. SOBREPESO (%)***	TOTAL REGISTROS
Subsidiado	5.6	18.1	72.4	3.8	75567	4.7	16.4	74.7	4.3	80066
Vinculado	5.7	17.5	72.5	4.3	60767	5.2	16.7	73.6	4.5	64852
Contributivo	4.1	19.2	73.9	2.8	38661	4.5	17.4	74.5	3.6	49681
Reg. Especial	2.9	14.9	76.7	5.5	933	4.7	16.2	75.0	4.1	1645
Particular	5.9	18.2	70.8	5.1	2659	4.8	17.4	71.2	6.6	3289
Med. Prep.	4.4	14.3	73.6	7.7	91	3.3	20.0	66.7	10.0	30
Sin dato	6.5	19.8	69.1	4.6	1555	4.9	16.6	74.4	4.0	1091
Total	5.3	18.1	72.7	3.8	180233	4.8	16.7	74.2	4.2	200654

*Anteriormente, desnutrición aguda

**Anteriormente, riesgo a desnutrición aguda

***Se une el porcentaje anterior de sobrepeso y obesidad

Fuente: Secretaría Distrital de Salud de Bogotá, D.C. Área Vigilancia en Salud Pública - SISVAN

Tabla 7

Comportamiento del estado nutricional por localidad según el indicador Peso para la Edad en menores de 10 años notificados al Sistema de Vigilancia Epidemiológica Alimentaria y Nutricional - Sisván - 2006 / 2007

LOCALIDAD	2006					2007				
	PREV. RETRASO PONDOESTA TURAL (%)*	PREV. RIESGO RETRASO PONDOESTA TURAL (%)**	ADECUADO PESO PARA LA EDAD (%)	PREV. SOBREPESO (%)***	TOTAL REGISTROS	PREV. RETRASO PONDOESTA TURAL (%)*	PREV. RIESGO RETRASO PONDOESTA TURAL (%)**	ADECUADO PESO PARA LA EDAD (%)	PREV. SOBREPESO (%)***	TOTAL REGISTROS
Usaquén	10.3	25.6	61.2	2.8	7914	8.8	24.2	63.5	3.5	10675
Chapinero	9.3	29.6	60.5	0.6	1360	9.2	29.5	59.8	1.6	994
Santa fé	15.2	29.5	52.9	2.4	2874	11.1	26.0	60.1	2.8	5158
San Cristóbal	14.3	29.1	54.5	2.1	7618	15.0	28.5	54.4	2.2	9444
Usme	11.9	29.1	56.8	2.2	16179	10.1	28.0	59.9	1.9	18430
Tunjuelito	7.8	23.2	66.7	2.3	7356	7.5	22.4	66.8	3.3	5932
Bosa	10.0	26.6	61.0	2.4	14927	8.7	26.8	62.3	2.1	14210
Kénnedy	8.5	24.6	64.4	2.5	12362	8.0	25.7	64.1	2.2	20975
Fontibón	7.2	22.7	67.0	3.1	4932	7.7	23.0	65.5	3.8	5533
Engativá	9.1	24.8	63.1	3.1	12650	8.4	23.5	64.6	3.5	11792
Suba	9.7	27.6	61.0	1.7	15853	7.6	26.0	64.4	2.0	19263
Barrios Unidos	8.8	26.7	62.7	1.9	1233	7.1	26.7	63.9	2.3	818
Teusaquillo	4.0	21.5	72.9	1.6	20186	3.7	21.3	73.5	1.5	12512
Los Mártires	12.7	23.1	60.8	3.4	1874	10.8	23.9	62.9	2.5	2024
Antonio Nariño	9.9	26.2	61.6	2.3	6880	9.1	24.1	63.2	3.5	10451
Puente Aranda	5.4	21.8	70.5	2.2	4156	5.8	22.5	69.6	2.0	6552
La Candelaria	10.2	29.5	57.4	2.9	950	9.0	26.6	62.2	2.3	621
Rafael Uribe	10.6	26.5	61.0	1.9	20774	9.4	23.7	63.9	2.9	26983
Ciudad Bolívar	12.1	30.5	55.6	1.8	19510	10.6	30.3	57.7	1.4	17487
Sumapaz	10.2	27.9	60.6	1.2	645	7.5	25.3	63.8	3.5	800
Total Bogotá	9.6	26.2	62.0	2.2	180233	8.8	25.5	63.3	2.4	200654

*Anteriormente, desnutrición global

**Anteriormente, riesgo a desnutrición global

***Se une el porcentaje anterior de sobrepeso y obesidad

Fuente: Secretaría Distrital de Salud de Bogotá, D.C. Área Vigilancia en Salud Pública - SISVAN

Gráfica 2

Tendencia del estado nutricional según indicador talla/edad. menores de diez años notificados al Sisván, bogotá, D.C. 1997- 2007

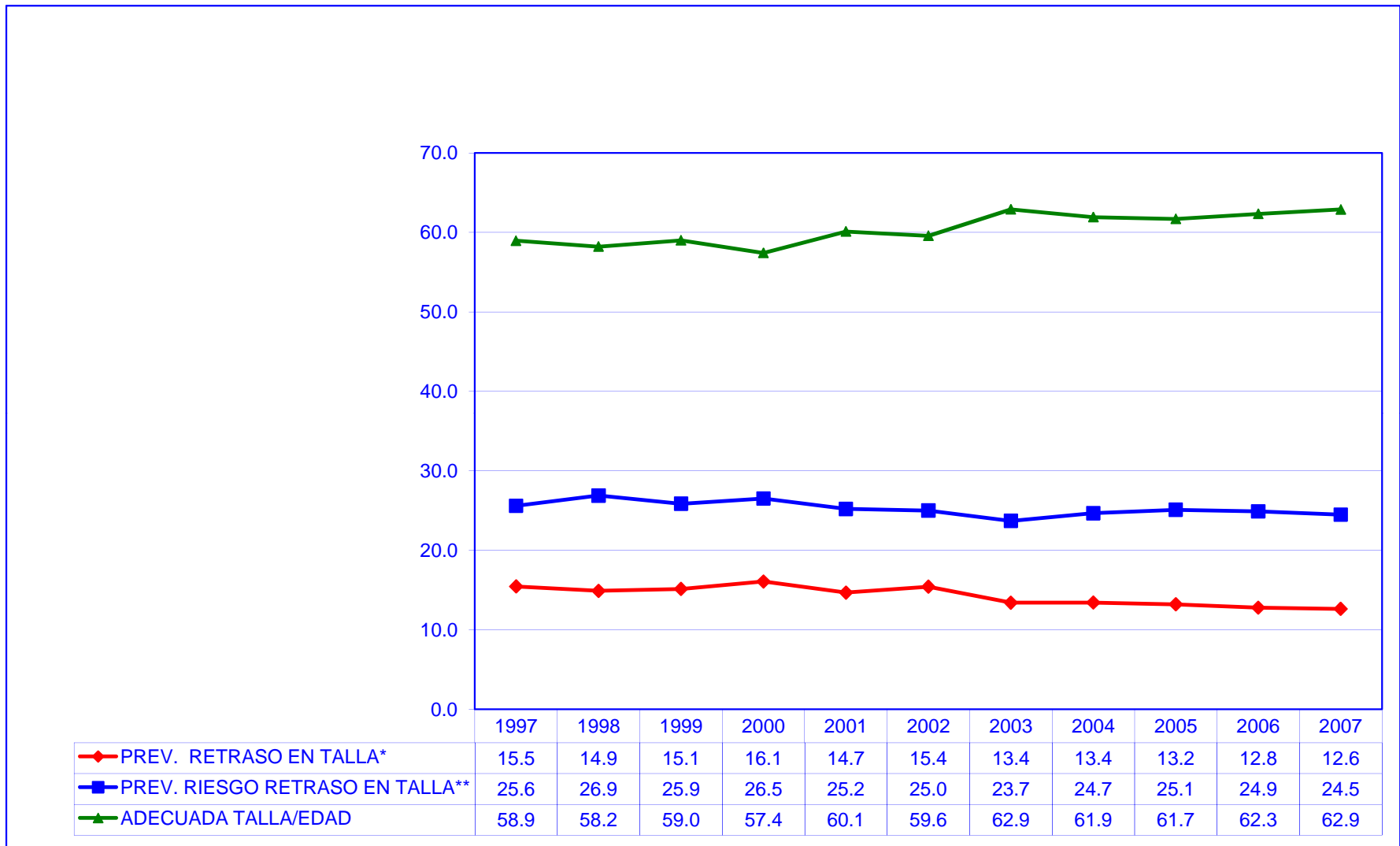

*Anteriormente, desnutrición crónica

**Anteriormente riesgo a desnutrición crónica

Fuente: Secretaría Distrital de Salud de Bogotá, D.C. Área Vigilancia en Salud Pública - Sistema de Vigilancia Alimentario y Nutricional. SISVAN

Gráfica 3

Tendencia del estado nutricional según indicador peso/talla. menores de diez años notificados al Sisván, Bogotá, D.C. 1997- 2007

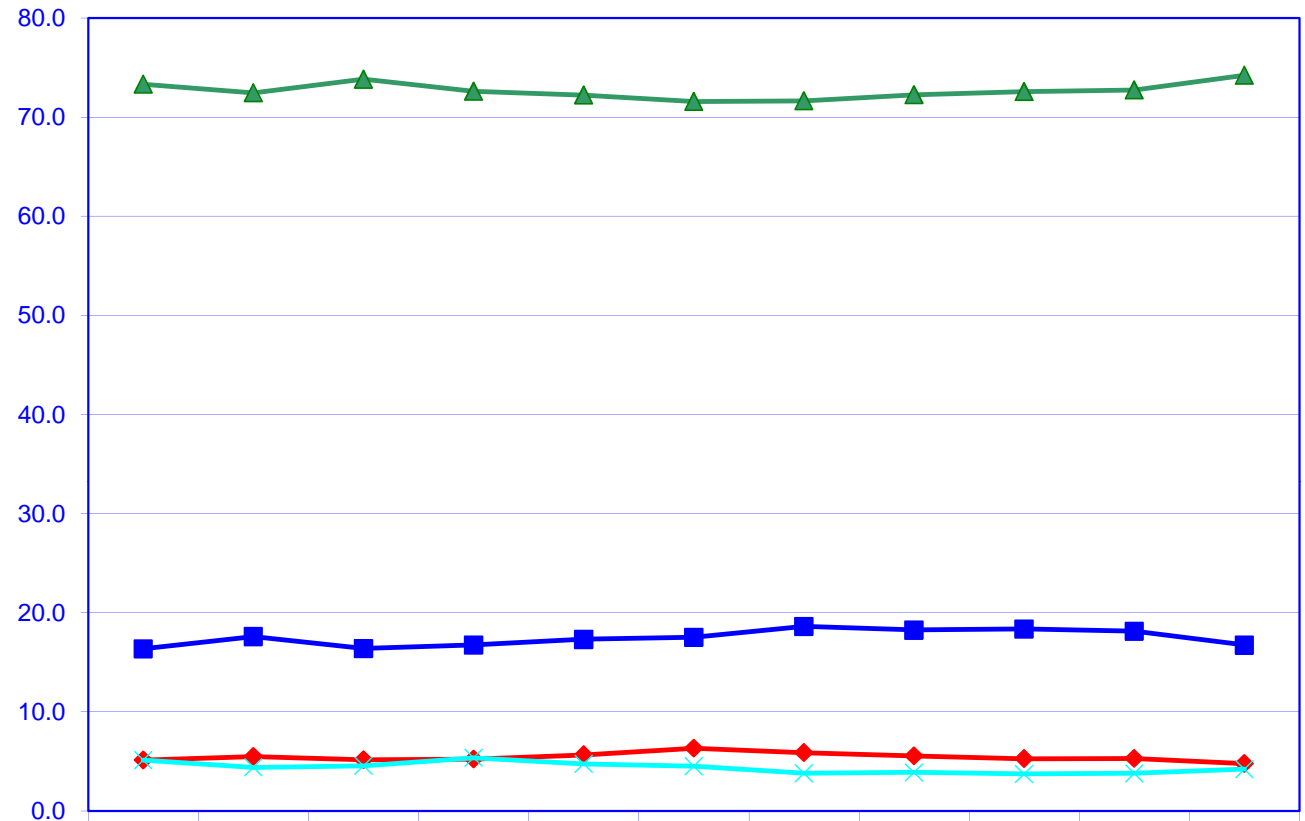

	1997	1998	1999	2000	2001	2002	2003	2004	2005	2006	2007
PREV. DEFICIT DE PESO/TALLA*	5.1	5.5	5.2	5.2	5.7	6.3	5.9	5.6	5.3	5.3	4.8
PREV. RIESGO DEFICIT DE PESO/TALLA**	16.4	17.6	16.4	16.8	17.3	17.5	18.6	18.3	18.4	18.1	16.7
ADECUADO PESO/TALLA	73.3	72.5	73.8	72.6	72.2	71.6	71.7	72.3	72.6	72.7	74.2
PREV. SOBREPESO***	5.1	4.4	4.6	5.4	4.8	4.5	3.8	3.9	3.7	3.8	4.2

*ANTERIORMENTE, DESNUTRICIÓN AGUDA

**ANTERIORMENTE, RIESGO A DESNUTRICIÓN AGUDA

***SE UNE EL PORCENTAJE ANTERIOR DE SOBREPESO Y OBESIDAD

Fuente: Secretaría Distrital de Salud de Bogotá, D.C. Área Vigilancia en Salud Pública - Sistema de Vigilancia Alimentario y Nutricional. SISVAN

Gráfica 4

Tendencia del estado nutricional según indicador peso/edad. menores de diez años notificados al Sisván, Bogotá, D.C. 1997- 2007

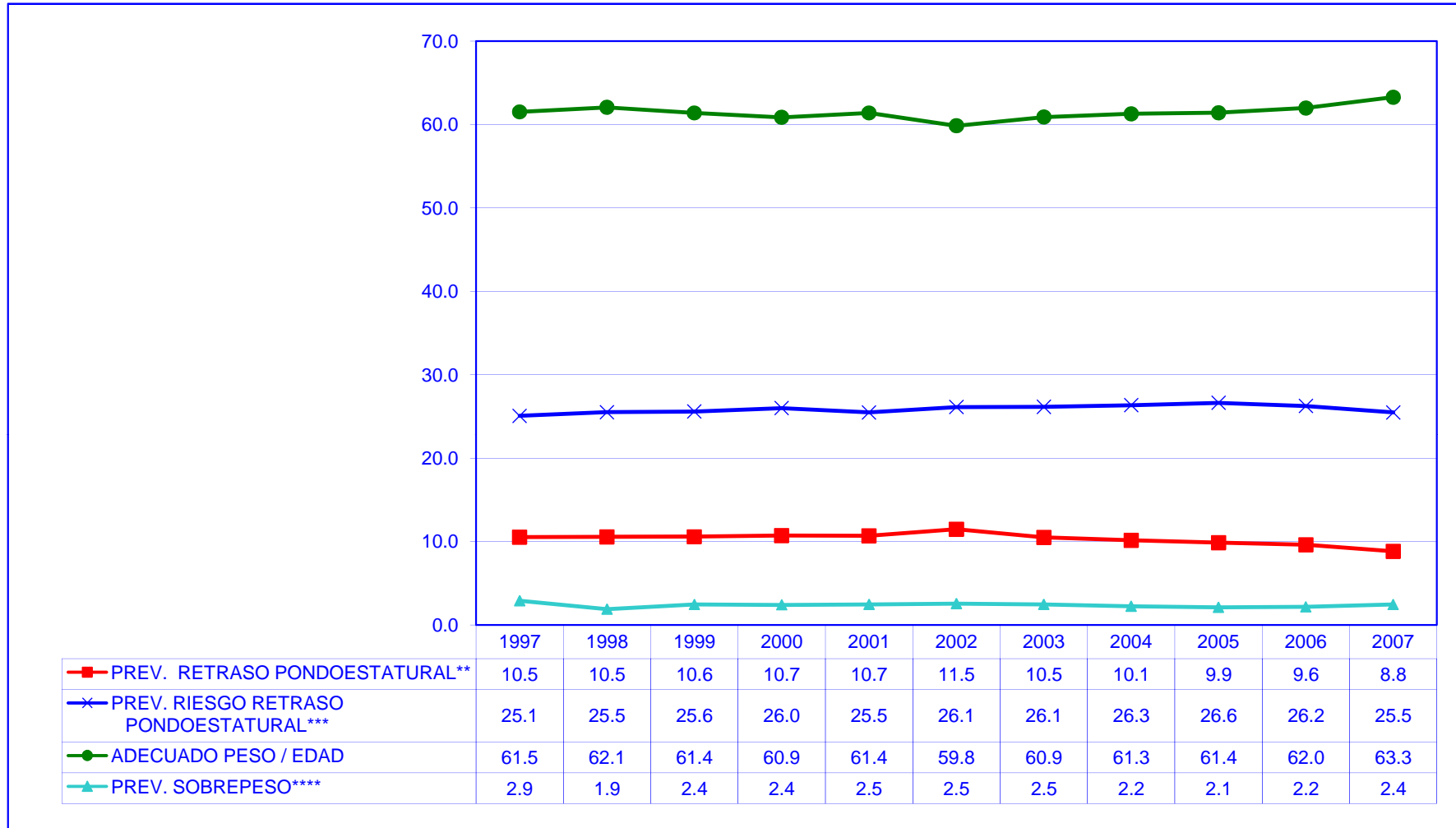

**Anteriormente, desnutrición global

***Anteriormente riesgo a desnutrición global

**** Se une porcentaje anterior de sobrepeso y obesidad

Fuente: Secretaría Distrital de Salud de Bogotá, D.C. Área Vigilancia en Salud Pública - Sistema de Vigilancia Alimentario y Nutricional. SISVAN

Tabla 8

Comportamiento del estado nutricional de gestantes por localidad, notificadas al sistema de vigilancia epidemiológica alimentaria y nutricional - Sisván - Bogotá, D.C. - 2006 / 2007

LOCALIDAD	2006					2007				
	PREVALENCIA BAJO PESO	PREVALENCIA NORMAL	PREVALENCIA SOBREPESO	PREVALENCIA OBESIDAD	TOTAL REGISTROS	PREVALENCIA BAJO PESO	PREVALENCIA NORMAL	PREVALENCIA SOBREPESO	PREVALENCIA OBESIDAD	TOTAL REGISTROS
Usaquén	26.3	40.1	16.6	17.0	2195	29.4	39.3	14.7	16.7	4504
Chapinero	26.4	35.7	17.0	20.9	972	22.8	40.3	16.5	20.4	534
Santa fé	33.0	36.3	14.9	15.8	1190	31.8	38.6	14.5	15.0	1925
San Cristóbal	34.9	39.1	13.4	12.7	2722	35.2	37.6	13.5	13.7	3902
Usme	33.5	38.6	13.8	14.1	6148	31.0	38.4	15.3	15.3	8988
Tunjuelito	32.3	36.2	13.7	17.8	3004	33.3	34.2	14.3	18.2	3816
Bosa	30.1	40.0	15.1	14.8	6462	29.1	38.2	15.7	17.0	4951
Kénnedy	30.6	39.5	14.0	15.9	6541	28.2	38.3	15.7	17.8	8936
Fontibón	33.5	39.0	12.7	14.8	1248	34.0	36.8	14.1	15.2	2217
Engativá	31.6	35.7	15.8	17.0	5604	32.1	36.2	14.3	17.5	5219
Suba	31.8	37.5	15.7	15.1	8073	30.0	38.1	15.2	16.6	8540
Barrios Unidos	24.0	38.8	18.9	18.4	647	29.8	39.8	13.5	16.9	349
Teusaquillo	33.5	37.3	14.0	15.2	993	30.7	39.4	16.4	13.6	574
Los Mártires	27.7	36.5	16.4	19.3	1096	27.0	38.1	15.0	20.0	1313
Antonio Nariño	32.9	39.6	14.5	12.9	8238	30.1	37.6	15.0	17.3	5925
Puente Aranda	29.9	38.2	16.0	15.9	1722	32.4	37.8	14.5	15.2	1863
La Candelaria	26.4	41.9	16.7	15.0	227	20.3	45.1	12.6	22.0	182
Rafael Uribe	34.9	37.7	14.4	13.0	6941	33.0	37.1	14.7	15.2	8081
Ciudad Bolívar	35.0	38.8	13.3	12.8	8782	33.4	38.4	14.5	13.7	6688
Sumapaz	24.1	45.6	11.8	18.5	195	9.0	40.7	27.6	22.6	199
Total Bogotá	32.2	38.4	14.6	14.8	73000	31.0	37.8	14.9	16.2	78706

Fuente: Secretaría Distrital de Salud de Bogotá, D.C. Área Vigilancia en Salud Pública - SISVAN

LABORATOTORIO DE SALUD PÚBLICA

Tabla 1

Análisis Físico químicos y microbiológicos realizados en el LSP de agua de consumo Humano y con fines recreativos, por subgrupo 2007 Bogotá D.C..

Subgrupo	Tipo de Análisis	ACEPTABLE	%	NO ACEPTABLE	%	Total general
Intradomiiliaria	Físicoquímico	220	46.5%	253	53.5%	473
	Microbiológico	320	67.7%	153	32.3%	473
otras aguas	Físicoquímico	13	3.5%	362	96.5%	375
	Microbiológico	53	14.2%	321	85.8%	374
Piscina	Físicoquímico	21	15.0%	119	85.0%	140
	Microbiológico	112	80.6%	27	19.4%	139
Red aueducto	Físicoquímico	2646	97.1%	80	2.9%	2726
	Microbiológico	2645	98.3%	46	1.7%	2691
Red otros acueductos	Físicoquímico	14	10.9%	114	89.1%	128
	Microbiológico	38	29.7%	90	70.3%	128
Total general	Físicoquímico	2914	75.8%	928	24.2%	3842
	Microbiológico	3168	83.3%	637	16.7%	3805

Fuente:Secretaría Distrital de Salud, D.C- Sistema de Información Laboratorio de Salud Pública (Silasp)

Tabla 2

Análisis Físico químicos y microbiológicos realizados en el LSP de agua de consumo Humano por localidad 2007 Bogotá D.C..

Localidad	ACEPTABLE	%	NO ACEPTABLE	%	Total general
Usaquén	604	94.8%	33	5.2%	637
San Cristóbal	366	99.7%	1	0.3%	367
Ciudad Bolívar	306	98.4%	5	1.6%	311
Chapinero	267	99.6%	1	0.4%	268
Usme	228	97.0%	7	3.0%	235
Santa Fé	204	97.6%	5	2.4%	209
Kennedy	133	99.3%	1	0.7%	134
Suba	99	97.1%	3	2.9%	102
Engativá	94	100.0%		0.0%	94
Rafael Uribe Uribe	91	96.8%	3	3.2%	94
Los Mártires	60	74.1%	21	25.9%	81
Bosa	52	100.0%		0.0%	52
Otros	45	97.8%	1	2.2%	46
Barrios Unidos	28	96.6%	1	3.4%	29
Fontibón	29	100.0%		0.0%	29
Teusaquillo	29	100.0%		0.0%	29
Puente Aranda	9	100.0%		0.0%	9
Total general	2644	97.0%	82	3.0%	2726

Fuente:Secretaría Distrital de Salud, D.C- Sistema de Información Laboratorio de Salud Pública (Silasp)

Tabla 3

Resultados analíticos del agua de consumo humano y fines recreativos, analizados en el LSP, de red de otros acueductos, piscinas y otras aguas, concepto de programa por localidad 2007

LOCALIDAD	SUBGRUPO	ACEPTABLE	%	NO ACEPTABLE	%	TOTAL GENERAL
Chapinero	Otras aguas	0	0.0%	150	100.0%	150
	Red otros acueductos	7	53.8%	6	46.2%	13
	Piscina	1	8.3%	11	91.7%	12
	Intradomiciliaria	0	0.0%	5	100.0%	5
Ciudad Bolívar	Intradomiciliaria	45	40.9%	65	59.1%	110
	Red otros acueductos	2	5.6%	34	94.4%	36
	Piscina	2	40.0%	3	60.0%	5
Suba	Otras aguas	6	5.4%	106	94.6%	112
	Piscina	3	8.8%	31	91.2%	34
	Intradomiciliaria	17	85.0%	3	15.0%	20
Usme	Otras aguas	2	4.0%	48	96.0%	50
	Intradomiciliaria	4	23.5%	13	76.5%	17
	Red otros acueductos	3	21.4%	11	78.6%	14
	Piscina	2	28.6%	5	71.4%	7
Sumapaz	Red otros acueductos	0	0.0%	57	100.0%	57
	Otras aguas	0	0.0%	16	100.0%	16
	Intradomiciliaria	0	0.0%	10	100.0%	10
Rafael Uribe Uribe	Intradomiciliaria	11	15.5%	60	84.5%	71
	Otras aguas	0	0.0%	3	100.0%	3
Usaquén	Otras aguas	4	10.5%	34	89.5%	38
	Intradomiciliaria	6	31.6%	13	68.4%	19
	Piscina	0	0.0%	12	100.0%	12
	Red otros acueductos	1	16.7%	5	83.3%	6
San Cristóbal	Intradomiciliaria	35	70.0%	15	30.0%	50
	Piscina	0	0.0%	10	100.0%	10
	Otras aguas	0	0.0%	3	100.0%	3
Engativá	Intradomiciliaria	31	91.2%	3	8.8%	34
	Piscina	1	7.7%	12	92.3%	13
Bosa	Intradomiciliaria	16	42.1%	22	57.9%	38
Santa Fé	Intradomiciliaria	20	69.0%	9	31.0%	29
	Piscina	0	0.0%	2	100.0%	2
Barrios Unidos	Piscina	6	27.3%	16	72.7%	22
	Intradomiciliaria	1	50.0%	1	50.0%	2
Los Mártires	Intradomiciliaria	9	42.9%	12	57.1%	21
	Piscina	0	0.0%	1	100.0%	1
Tunjuelito	Intradomiciliaria	9	60.0%	6	40.0%	15
	Piscina	1	50.0%	1	50.0%	2
Antonio Nariño	Piscina	3	27.3%	8	72.7%	11
	Intradomiciliaria	1	50.0%	1	50.0%	2
Puente Aranda	Intradomiciliaria	6	46.2%	7	53.8%	13
Kennedy	Intradomiciliaria	6	60.0%	4	40.0%	10
Teusaquillo	Piscina	2	28.6%	5	71.4%	7
	Intradomiciliaria	1	100.0%		0.0%	1
Fontibón	Intradomiciliaria	1	25.0%	3	75.0%	4
	Piscina	0	0.0%	2	100.0%	2
La Candelaria	Intradomiciliaria	1	50.0%	1	50.0%	2
	Otras aguas	0	0.0%	1	100.0%	1
Total general		21	1.9%	32	2.9%	1112

Fuente:Secretaría Distrital de Salud, D.C- Sistema de Información Laboratorio de Salud Pública (Silasp)

Tabla 4

Valoración de la inocuidad Microbiológica de Alimentos preparados con carne analizados en el LSP según clase de muestra, 2007 Bogotá D.C.

CLASE MUESTRA	CALIDAD ACEPTABLE	%	CALIDAD NO ACEPTABLE	%	TOTAL GENERAL
Tamal	118	42.6%	45	16.2%	163
Empanada rellena de carne	41	14.8%	10	3.6%	51
Carnes cocidas	11	4.0%	8	2.9%	19
Pollo o gallina cocida	6	2.2%	6	2.2%	12
Pasteles	7	2.5%			7
Emparedado con carne	5	1.8%	1	0.4%	6
Pastel de yuca con carne	3	1.1%	1	0.4%	4
Hamburguesa	3	1.1%			3
Arroz con pollo	1	0.4%	1	0.4%	2
Sopa	2	0.7%			2
Yuca	2	0.7%			2
Arroz cocido			1	0.4%	1
Emparedado con queso	1	0.4%			1
Frijol cocido	1	0.4%			1
Lechona			1	0.4%	1
Pan	1	0.4%			1
Pizza con producto cárnico	1	0.4%			1
Total general	203	73.3%	74	26.7%	277

Fuente:Secretaría Distrital de Salud de Bogotá, D.C- Sistema de Información Laboratorio de Salud Pública (Silasp)

Tabla 5

Resultados físicos químicos y microbiológicos en leche para consumo humano analizados en el Isp según clase y tipo de leche, 2007, Bogotá, D.C.

CLASE DE LECHE	TIPO DE LECHE	ACEPTABLE	%	NO ACEPTABLE	%	SIN CALIFICAR	TOTAL GENERAL
Entera	Leche pasteurizada	187	15.4%	203	16.8%		390
	Leche en polvo para reconstituir sin ser para niños	86	7.1%	10	0.8%	3	99
	UAT / UHT	77	6.4%	19	1.6%		96
	Leche ultrapasteurizada	61	5.0%	6	0.5%		67
	Leche en polvo azucarada	1	0.1%		0.0%		1
Otras	Leche cruda	22	1.8%	141	11.6%	0	163
	Leche en polvo para reconstituir sin ser para niños	1	0.1%		0.0%	23	24
	Bebida láctea		0.0%		0.0%	1	1
	UAT / UHT	1	0.1%		0.0%		1
Descremada	UAT / UHT	25	2.1%	6	0.5%		31
	Leche ultrapasteurizada	20	1.7%	5	0.4%		25
	Leche en polvo para reconstituir sin ser para niños	5	0.4%		0.0%		5
Semidescremada	UAT / UHT	115	9.5%	12	1.0%		127
	Leche pasteurizada	77	6.4%	47	3.9%		124
	Leche ultrapasteurizada	42	3.5%	14	1.2%		56
	Leche en polvo para reconstituir sin ser para niños	1	0.1%		0.0%		1
Total general		287	23.7%	84	6.9%	24	1211

Fuente: Secretaría Distrital de Salud de Bogotá, D.C.- Sistema de Información Laboratorio de Salud Pública (Silasp)

Tabla 6

Resultados físico químicos en panelas analizadas en el LSP por institución de procedencia, 2007 Bogotá D.C..

INSTITUCIÓN PROCEDENCIA	ACEPTABLE		NO ACEPTABLE		TOTAL GENERAL
	No	%	No	%	
Hospital de Chapinero I	73	94.8%	4	5.2%	77
Hospital Rafael Uribe Uribe	71	92.2%	6	7.8%	77
Hospital del Sur	69	90.8%	7	9.2%	76
Hospital Centro Oriente	55	91.7%	5	8.3%	60
Hospital de Suba I	34	89.5%	4	10.5%	38
Hospital de Fontibón II	32	88.9%	4	11.1%	36
Hospital Pablo VI Bosa	32	94.1%	2	5.9%	34
Hospital San Cristóbal I	27	81.8%	6	18.2%	33
Hospital engativá II nivel	26	100.0%		0.0%	26
Hospital de Usme I	23	92.0%	2	8.0%	25
Hospital de Meissen	22	95.7%	1	4.3%	23
Hospital de Tunjuelito I	22	100.0%		0.0%	22
Hospital de Usaquen I	18	81.8%	4	18.2%	22
Hospital Vista Hermosa I	16	76.2%	5	23.8%	21
Hospital Nazareth I	3	100.0%		0.0%	3
Total general	523	91.3%	50	8.7%	573

Fuente:Secretaría Distrital de Salud de Bogotá, D.C- Sistema de Información Laboratorio de Salud Pública (Silasp)

Tabla 7

Resultados de los análisis físico químico de la Harina de Trigo analizada en el LSP por institución de procedencia 2007 Bogotá D.C..

INSTITUCIÓN PROCEDENCIA	ACEPTABLE		NO ACEPTABLE		TOTAL GENERAL
	No	%	No	%	
Hospital Rafael Uribe Uribe	67	97.1%	2	2.9%	69
Hospital Centro Oriente	45	81.8%	10	18.2%	55
Hospital de Chapinero I	46	97.9%	1	2.1%	47
Hospital de Fontibón II	38	95.0%	2	5.0%	40
Hospital de Suba I	39	97.5%	1	2.5%	40
Hospital Pablo VI Bosa	30	88.2%	4	11.8%	34
Hospital del Sur	32	100.0%		0.0%	32
Hospital de Tunjuelito I	24	96.0%	1	4.0%	25
Hospital engativá II nivel	23	92.0%	2	8.0%	25
Hospital de Meissen	14	87.5%	2	12.5%	16
Hospital de Usaquen I	14	87.5%	2	12.5%	16
Hospital de Usme I	12	85.7%	2	14.3%	14
Hospital Vista Hermosa I	11	100.0%		0.0%	11
Hospital San Cristóbal I	9	90.0%	1	10.0%	10
Hospital Nazareth I	3	100.0%		0.0%	3
Total general	407	93.1%	30	6.9%	437

Fuente:Secretaría Distrital de Salud de Bogotá, D.C- Sistema de Información Laboratorio de Salud Pública (Silasp)

Tabla 8

Análisis de aceptabilidad en sal de consumo humano para la adición de flúor y yodo, por institución de procedencia
2007 Bogotá D.C.

INSTITUCIÓN PROCEDENCIA	ACEPTABLE		NO ACEPTABLE		TOTAL GENERAL
	No	%	No	%	
Hospital de Chapinero I	54	100.0%		0.0%	54
Hospital de Meissen	45	97.8%	1	2.2%	46
Hospital San Cristóbal I	39	88.6%	5	11.4%	44
Hospital Centro Oriente (Fusión)	38	95.0%	2	5.0%	40
Hospital de Suba I	37	97.4%	1	2.6%	38
Hospital del Sur (Fusión)	34	100.0%		0.0%	34
Hospital Rafael Uribe Uribe	28	96.6%	1	3.4%	29
Hospital Pablo VI Bosa	24	92.3%	2	7.7%	26
Hospital Engativá II nivel	24	96.0%	1	4.0%	25
Hospital de Usaquen I	23	100.0%		0.0%	23
Hospital de Tunjuelito I	20	95.2%	1	4.8%	21
Hospital de Fontibón II	16	94.1%	1	5.9%	17
Hospital Vista Hermosa I	10	90.9%	1	9.1%	11
Hospital de Usme I	6	100.0%		0.0%	6
Hospital Nazareth I	2	100.0%		0.0%	2
Total general	400	96.2%	16	3.8%	416

Fuente:Secretaría Distrital de Salud, D.C- Sistema de Información Laboratorio de Salud Pública (Silasp)

Tabla 9

Resultados físico químicos en bebidas alcohólicas destiladas, por clase de muestra 2007 Bogotá D.C..

CLASE MUESTRA	ACEPTABLE		NO ACEPTABLE		SIN CALIFICAR	TOTAL GENERAL
	No	%	No	%		
Aguardiente	329	55.7%	259	43.8%	3	591
Ron	258	53.1%	228	46.9%		486
Licor	106	50.5%	79	37.6%	25	210
Aperitivo no vinico	58	41.1%	78	55.3%	5	141
Whisky	29	42.6%	38	55.9%	1	68
Brandy	35	62.5%	21	37.5%		56
Vodka	7	43.8%	9	56.3%		16
Tequila	3	60.0%	2	40.0%		5
Otro		0.0%	1	20.0%	4	5
Ginebra		0.0%	3	100.0%		3
Total general	825	52.2%	718	45.4%	38	1581

Fuente:Secretaría Distrital de Salud de Bogotá, D.C- Sistema de Información Laboratorio de Salud Pública (Silasp)

Tabla 10

Resultados físico químicos en bebidas alcohólicas destiladas, por institución de procedencia 2007 Bogotá D.C.

INSTITUCIÓN PROCEDENCIA	ACEPTABLE		NO ACEPTABLE		SIN CALIFICAR	TOTAL GENERAL
	No	%	No	%		
Hospital Pablo VI Bosa	142	60.2%	92	39.0%	2	236
Hospital Centro Oriente (Fusión)	131	59.8%	85	38.8%	3	219
Hospital de Chapinero I	52	24.8%	152	72.4%	6	210
Hospital de Suba I	59	43.1%	73	53.3%	5	137
Hospital Rafael Uribe Uribe	89	72.4%	32	26.0%	2	123
Hospital del Sur (Fusión)	63	53.4%	55	46.6%		118
Hospital de Fontibón II	67	58.8%	44	38.6%	3	114
Hospital Vista Hermosa I	31	28.2%	73	66.4%	6	110
Hospital San Cristóbal I	41	58.6%	27	38.6%	2	70
Hospital de Usaquen I	59	88.1%	5	7.5%	3	67
Hospital de Usme I	33	57.9%	20	35.1%	4	57
Hospital de Tunjuelito I	23	46.0%	26	52.0%	1	50
Hospital de Meissen	13	40.6%	19	59.4%		32
Hospital Engativá II nivel	18	69.2%	8	30.8%		26
Policía Nacional Sijin			4	100.0%		4
Carulla y cia. s.a.	2	100.0%				2
Fiscalía General de la Nación			1	50.0%	1	2
Hospital Nazareth I	2	100.0%				2
Secretaría Distrital ed Salud			2	100.0%		2
Total general	825	52.2%	718	45.4%	38	1581

Fuente:Secretaría Distrital de Salud de Bogotá, D.C- Sistema de Información Laboratorio de Salud Pública (Silasp)

Tabla 11

Resultados físico químicos en bebidas alcoholicas fermentadas, por institución de procedencia 2007 Bogotá D.C.

SUBGRUPO	CLASE DE MUESTRA	ACEPTABLE		NO ACEPTABLE		SIN CALIFICAR	TOTAL GENERAL
		No	%	No	%		
Bebidas embriagantes (°A entre 0,5 y < 2.5%)	SD	17	68.0%	3	12.0%	5	25
	Aperitivo no vinico	1	100.0%		0.0%		1
	Vino	1	33.3%	1	33.3%	1	3
Fermentada	Aperitivo vinico	1	33.3%	2	66.7%		3
	Vino	245	76.3%	73	22.7%	3	321
Insumos			0.0%		0.0%	2	2
Total general		265	74.6%	79	22.3%	11	355

Fuente:Secretaría Distrital de Salud, D.C- Sistema de Información Laboratorio de Salud Pública (Silasp)

Tabla 12

Resultados analíticos derivados lácteos analizados en el LSP, según clase de muestra 2007 Bogotá D.C.

CLASE DE MUESTRA	ACEPTABLE		NO ACEPTABLE		SIN CALIFICAR	TOTAL GENERAL
	No	%	No	%		
Queso	202	54.3%	169	45.4%	1	372
Yogurt	146	89.6%	16	9.8%	1	163
Crema de leche	51	41.1%	73	58.9%		124
Kumis	77	73.3%	28	26.7%		105
Helados	15	41.7%	21	58.3%		36
Leche saborizada	27	81.8%	1	3.0%	5	33
Bebida láctea	21	65.6%	2	6.3%	9	32
Mantequilla	9	64.3%	5	35.7%		14
Avena preparada	10	76.9%	2	15.4%	1	13
Arequipe	8	72.7%	3	27.3%		11
Leche condensada	9	100.0%				9
Quesadillo	7	77.8%	2	22.2%		9
Postre de leche	8	100.0%				8
Manjar blanco	1	20.0%	4	80.0%		5
Suero costeño					4	4
Coladas					1	1
SD			1	100.0%		1
Total general	591	62.9%	327	34.8%	22	940

Fuente:Secretaría Distrital de Salud, D.C- Sistema de Información Laboratorio de Salud Pública (Silasp)

Tabla 13

Inocuidad de los Derivados Cárnicos analizados en el LSP, según clase de muestra 2007

CLASE DE MUESTRA	ACEPTABLE		NO ACEPTABLE		SIN CALIFICAR	TOTAL GENERAL
	No	%	No	%		
Cábano	2	66.7%	1	33.3%		3
Carnes cocidas			1	50.0%	1	2
Carnes de diablo	1	100.0%				1
Chorizo	26	56.5%	19	41.3%	1	46
Genova			1	100.0%		1
Hamburguesa	12	80.0%	3	20.0%		15
Hamburguesa cruda	18	85.7%	3	14.3%		21
Jamón	80	56.7%	61	43.3%		141
Jamonada	4	80.0%	1	20.0%		5
Longaniza	2	66.7%	1	33.3%		3
Morcilla o rellena	2	50.0%	2	50.0%		4
Mortadela	55	67.9%	25	30.9%	1	81
Paté	1	100.0%				1
Pernil	2	66.7%	1	33.3%		3
Pollo	5	100.0%				5
Queso de cabeza	1	25.0%	3	75.0%		4
Quibbes	1	100.0%				1
Salami	2	66.7%	1	33.3%		3
Salchichas	94	71.8%	37	28.2%		131
Salchicón	86	94.5%	3	3.3%	2	91
Tocineta	1	20.0%	4	80.0%		5
SD	9	75.0%	3	25.0%		12
Total general	404	69.8%	170	29.4%	5	579

Fuente:Secretaría Distrital de Salud, D.C- Sistema de Información Laboratorio de Salud Pública (Silasp)

Tabla 14

Causas de No Aceptabilidad microbiologica en derivados cárnicos de muestras analizadas en el LSP 2007 Bogotá D.C.

CLASE MUESTRA	L. MONOCYTOGENES	NÚMERO MÁS PROBABLE DE COLIFORMES	NÚMERO MÁS PROBABLE DE COLIFORMES FECALES	RECuento ESPORAS CLOSTRIDIUM SULFITO REDUCTOR	SALMONELLA SP	RECuento MESOFILOS	TOTAL GENERAL
Jamón	11	6	5			48	70
Salchichas	8	3	4	1	1	24	41
Mortadela	4	1	1			20	26
Chorizo		1	17		2		20
Tocineta	1	3	3	1			8
Hamburguesa cruda			3				3
Hamburguesa			2				2
Morcilla o rellena			1			1	2
Queso de cabeza						2	2
Cábano						1	1
Carnes cocidas	1						1
Genova						1	1
Jamonada	1						1
Longaniza			1				1
Pernil			1				1
Salami	1						1
Salchicón	1						1
Total general	28	14	38	2	3	97	182

Fuente:Secretaría Distrital de Salud de Bogotá, D.C- Sistema de Información Laboratorio de Salud Pública (SILASP)

Tabla 15

Resultados de las pruebas analíticas en pescados y sus derivados analizados en el LSP 2007 Bogotá D.C.

CLASE MUESTRA	SIN CALIFICAR	ACEPTABLE		NO ACEPTABLE		TOTAL GENERAL
		No	%	No	%	
Atún en lata	6	130	95.6%			136
pescado fresco refrigerado o congelado	3	91	74.0%	29	23.6%	123
sardinas en lata	4	40	90.9%			44
Nariscos		26	96.3%	1	3.7%	27
Pescado salado y seco		3	75.0%	1	25.0%	4
Grated de pescado		3	100.0%			3
Pescado apanado		2	100.0%			2
Hamburguesa de pescado		1	100.0%			1
Pescado cocido		1	100.0%			1
SD		4	100.0%			4
Total general	13	301	87.2%	31	9.0%	345

Fuente:Secretaría Distrital de Salud de Bogotá, D.C- Sistema de Información Laboratorio de Salud Pública (Silasp)

Tabla 16

Resultados microbiológicos en medicamentos y cosméticos analizados en el LSP, según clasificación y clase de muestra, 2007 Bogotá D.C.

CLASIFICACION	CLASE DE MUESTRA	SIN CALIFICAR	ACEPTABLE		NO ACEPTABLE		TOTAL GENERAL
			No	%	No	%	
Cosméticos	Crema	1	63	91.3%	5	7.2%	69
	Cremas cosméticas		42	100.0%			42
	Champoo		28	87.5%	4	12.5%	32
	Lociones		18	94.7%	1	5.3%	19
	Gel	1	15	93.8%			16
	Aceite		13	92.9%	1	7.1%	14
	Gel par cabello		13	92.9%	1	7.1%	14
	Polvos faciales		11	100.0%			11
	SD	5	2	28.6%			7
	Soluciones	1	3	75.0%			4
	Geles cosméticas		3	100.0%			3
	Removedor	2	1	33.3%			3
	Jabón		2	100.0%			2
	Polvo	2		0.0%			2
	Bálsamo		1	100.0%			1
	Barras	1		0.0%			1
	Bronceador		1	100.0%			1
	Cera		1	100.0%			1
	Crema de productos naturales			0.0%	1	100.0%	1
	Emulsiones		1	100.0%			1
	Enjuague		1	100.0%			1
	Extracto		1	100.0%			1
	Lápices	1		0.0%			1
Rinse		1	100.0%			1	
Tinturas	1		0.0%			1	
Líquidas No Estériles	jarabes	2	317	99.4%			319
	suspensiones		56	96.6%	2	3.4%	58
	Soluciones	2	19	90.5%			21
	Lociones		16	94.1%	1	5.9%	17
	Elixir		8	88.9%	1	11.1%	9
	Emulsiones		3	100.0%			3
	Gotas		3	100.0%			3
	Tabletas		2	100.0%			2
	Aceite	1					1
	Champoo		1	100.0%			1
	Crema		1	100.0%			1
	Soluciones nasales		1	100.0%			1
	SD	1					1
Semisólidas No Esteriles	Crema		11	100.0%			11
	Cremas medicadas		9	100.0%			9
	Geles medicadas		3	100.0%			3
	Gel		2	100.0%			2
	Jaleas		1	100.0%			1
	Ovulos		1	100.0%			1
	Pomada		1	100.0%			1
Solidas No Estériles	Tabletas	5	68	93.2%			73
	Capsulas duras	1	10	90.9%			11
	Grageas		8	100.0%			8
	Granuladas		5	100.0%			5
	Polvo		4	80.0%	1	20.0%	5
	Tabletas recubiertas		5	100.0%			5
	Capsulas blandas		4	100.0%			4
	Polvos para reconstituir no esteriles		3	100.0%			3
Total general		27	783	94.6%	18	2.2%	828

Fuente:Secretaría Distrital de Salud de Bogotá, D.C- Sistema de Inofrmación Laboratorio de Salud Pública (Silasp)

DONACIÓN Y TRASPLANTES

Tabla 10

Donantes efectivos 2005-2007 Coordinación Regional 1 Red de Donación Trasplantes

AÑO	DONANTES
2005	115
2006	122
2007	187
TOTAL	424

Gráfica 7

Donantes efectivos 2005-2007 Coordinación Regional 1 Red de Donación Trasplantes

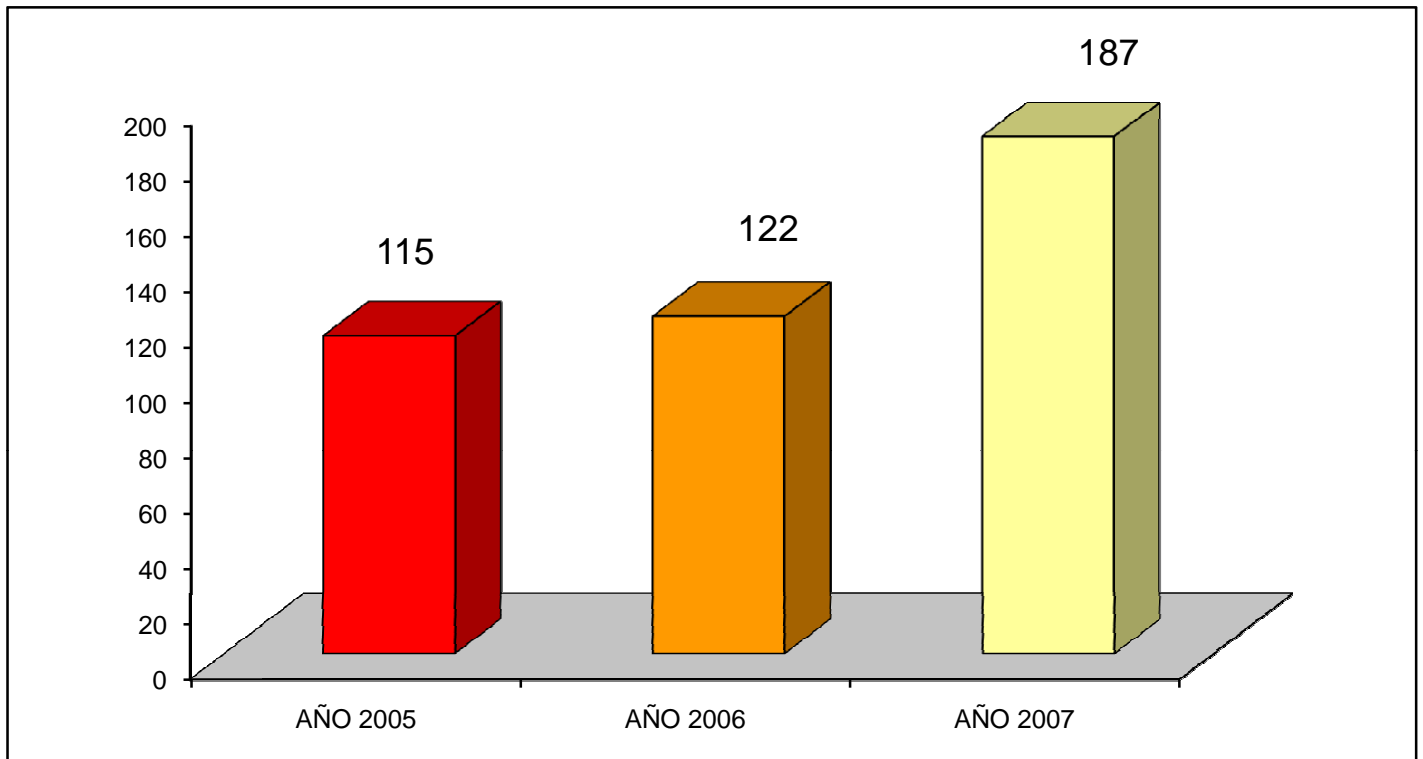

Fuente: Secretaría Distrital de Salud de Bogotá, D.C- Dirección Desarrollo de Servicios. Coordinación Regional No.1 - Red de Donación y Trasplantes

Tabla 11

Porcentaje de efectividad a la donación Coordinación Regional No. 1 Red de Donación y Trasplantes año 2005-2007

AÑO	ENTREVISTA FAMILIAR	ACEPTACION	% EFECTIVIDAD	NEGATIVAS	PRESUNCION LEGAL	CARNÈ
2005	212	110	52	102	5	0
2006	251	129	51	119	3	1
2007	302	185	61	115	2	0
Total	765	424		336	10	1

Gráfica 8

Porcentaje de efectividad a la donación Coordinación Regional No. 1 Red de Donación y Trasplantes año 2005-2007



Tabla 12

Causas de muerte encefálica Coordinación Regional No. 1 Red de Donación y Trasplantes 2005-2007

AÑO	TCE	ACV	HIPOXIA	TUMOR CEREBRAL	OTRA	TOTAL
2005	114	108	9	22	12	265
2006	153	156	33	17	0	364
2007	242	256	51	39	35	623
Total	509	520	93	78	47	1252

Gráfica 9

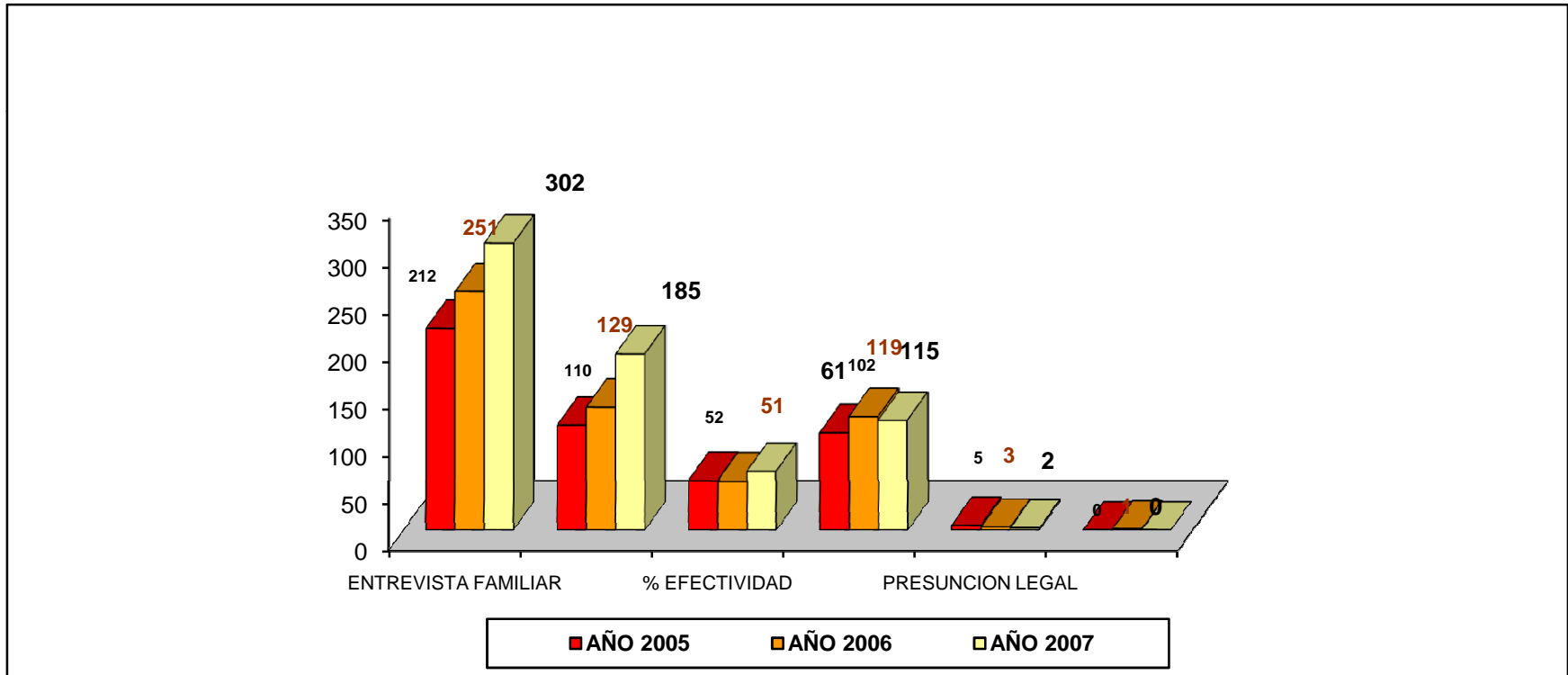
Causas de muerte encefálica Coordinación Regional No. 1 Red de Donación y Trasplantes 2005-2007

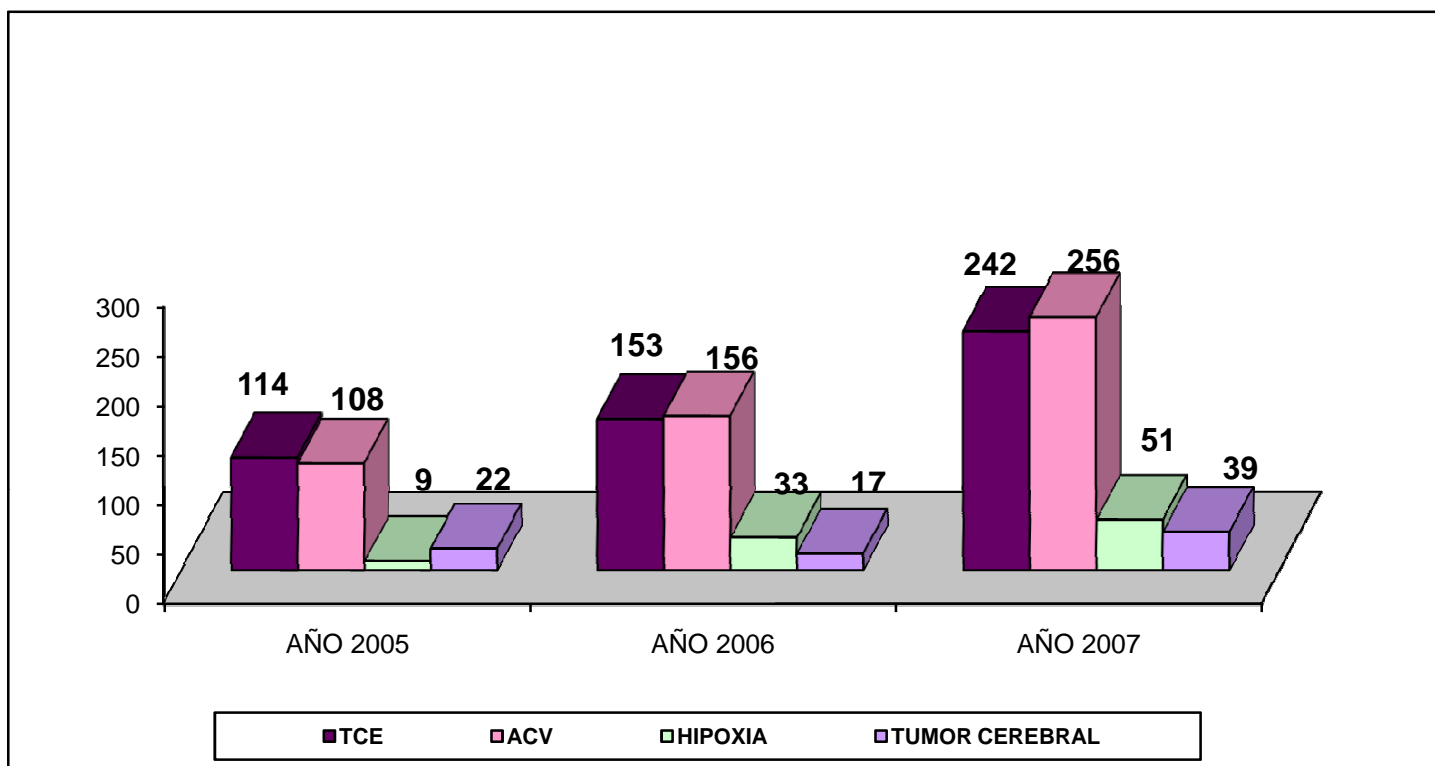

Fuente:Secretaría Distrital de Salud de Bogotá, D.C- Dirección Desarrollo de Servicios. Coordinación Regional No.1 - Red de Donación y Trasplantes

Tabla 13

Porcentaje de efectividad a la donación 2005-2007 Coordinación Regional No. 1

AÑO	ENTREVISTA FAMILIAR	ACEPTACION
2005	212	110
2006	251	129
2007	302	185
Total	765	424

Gráfica 10

Porcentaje de efectividad a la donación 2005-2007 Coordinación Regional No. 1

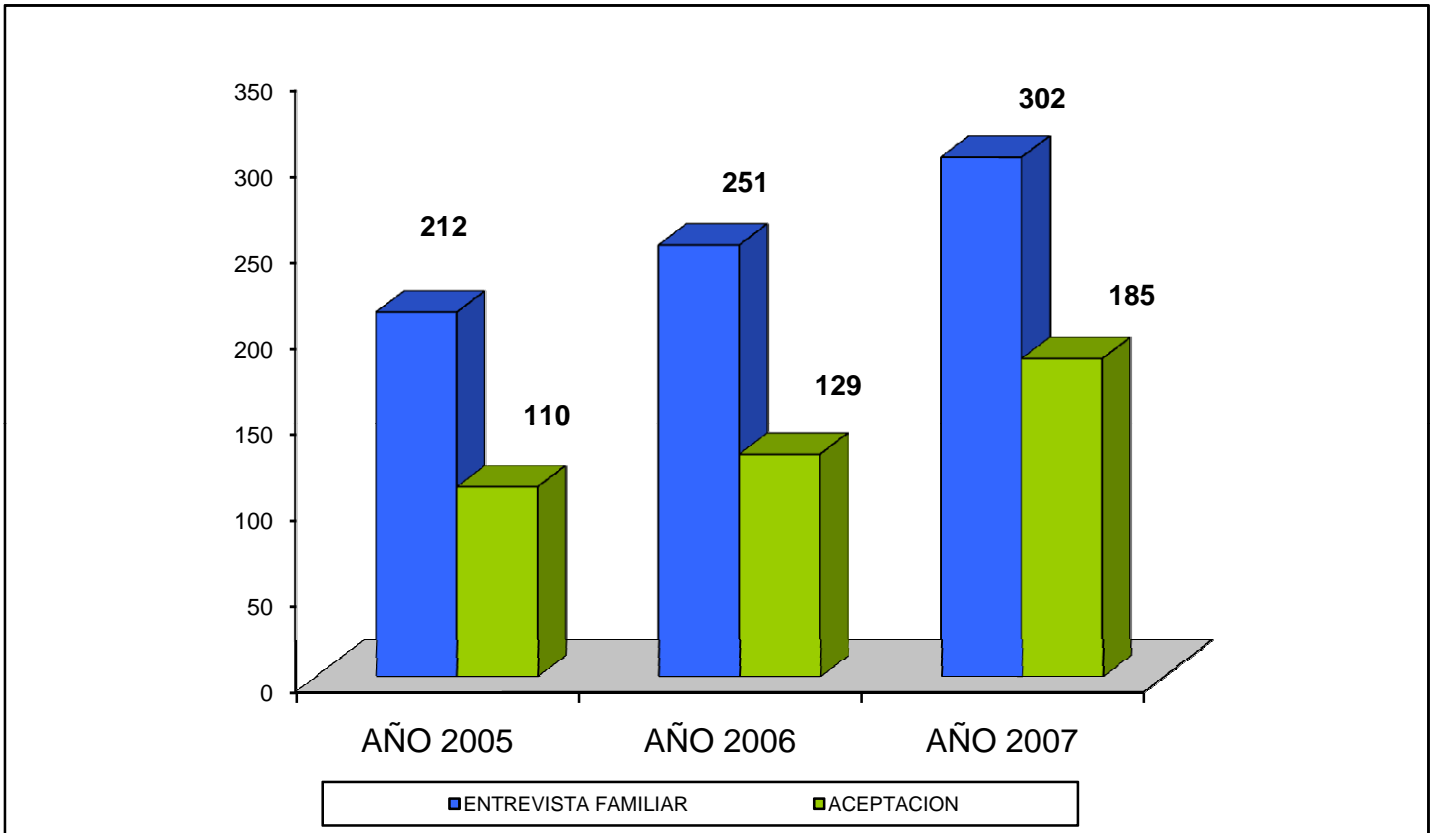

Fuente: Secretaría Distrital de Salud de Bogotá, D.C- Dirección Desarrollo de Servicios. Coordinación Regional No.1 - Red de Donación y Trasplantes

Tabla 14

Tipos de donantes Coordinación Regional No.1 Red de Donación y Trasplantes 2005-2007

AÑO	UN ORGANO	MULTIORGANICO	TOTIPOTENCIAL	TEJIDOS
2005	3	28	45	27
2006	4	44	50	40
2007	5	77	77	25
TOTAL	12	149	172	92

Gráfica 11

Tipos de donantes Coordinación Regional No.1 Red de Donación y Trasplantes 2005-2007

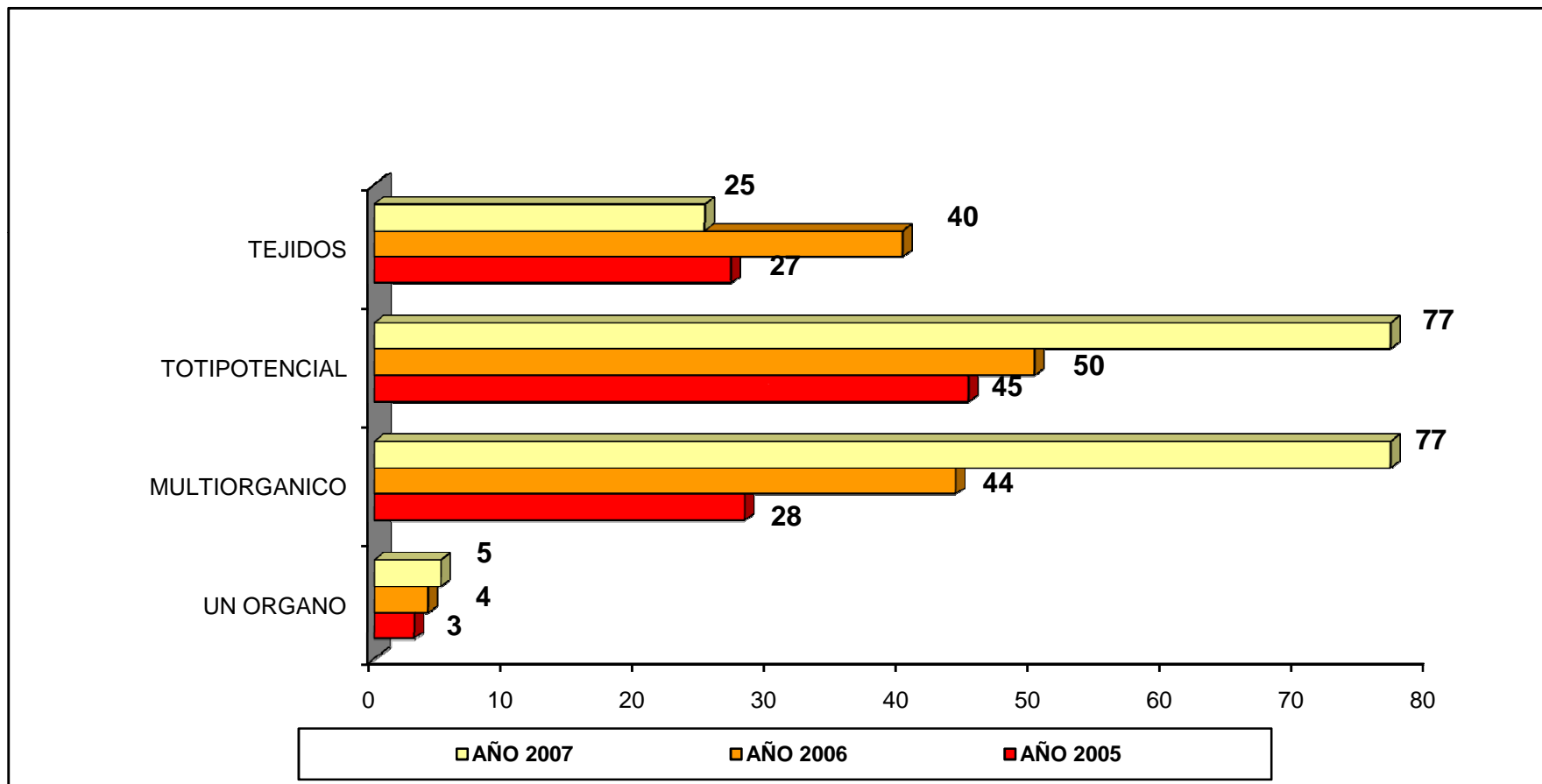

Fuente:Secretaría Distrital de Salud de Bogotá, D.C- Dirección Desarrollo de Servicios. Coordinación Regional No.1 - Red de Donación y Trasplantes

Tabla 17

Peso porcentual por tipo de donante Coordinación Regional No. 1 Red de Donación y Trasplantes 2005-2007

AÑO	UN ORGANO	MULTIORGANICO	TOTIPOTENCIAL	TEJIDOS
2005	3	28	45	27
2006	4	44	50	40
2007	5	77	77	25
Total	12	149	172	92
Porcentaje	2.8	35.1	40.5	21.6

Gráfica 14

Peso porcentual por tipo de donante Coordinación Regional No. 1 Red de Donación y Trasplantes 2005-2007

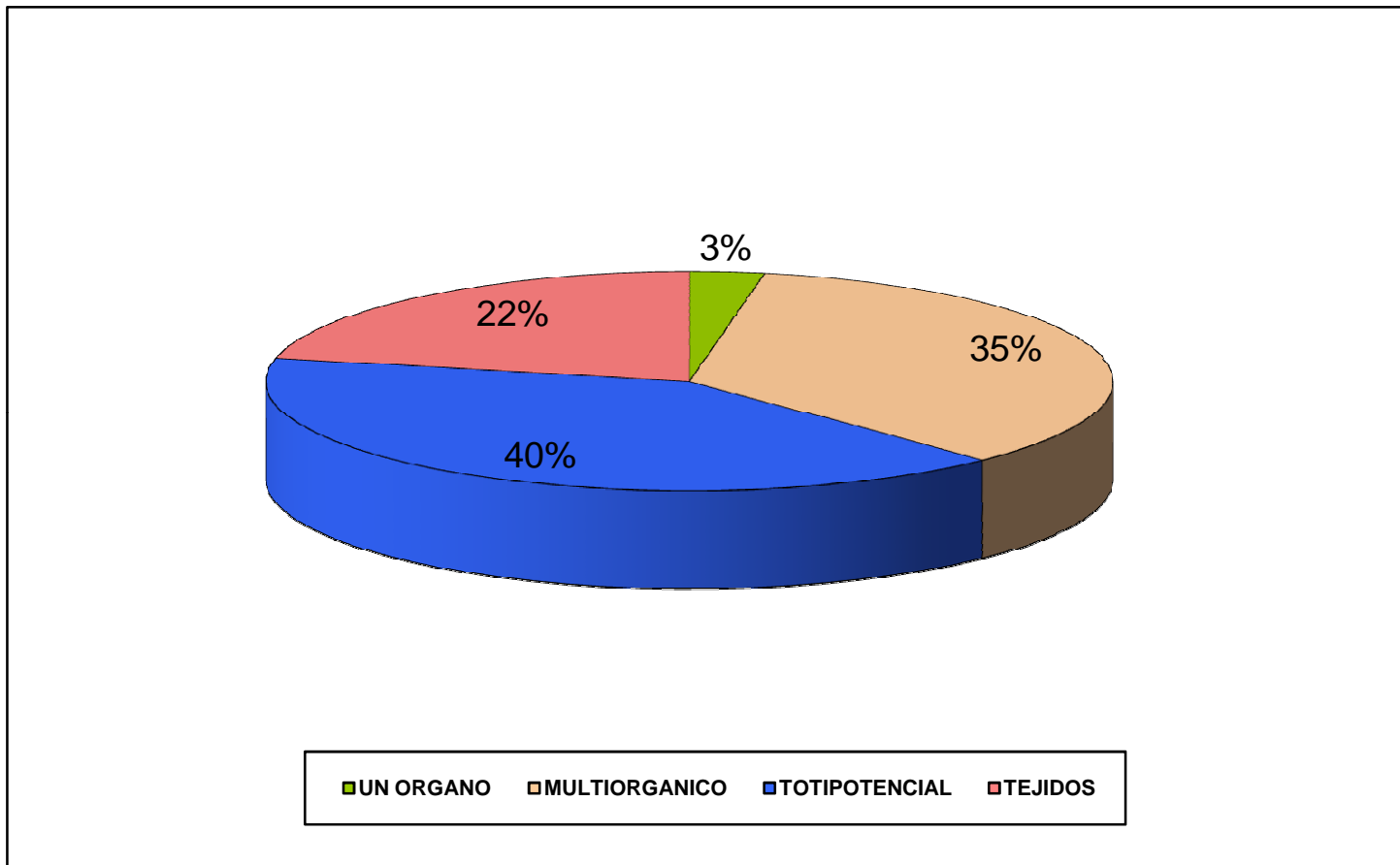

Fuente:Secretaría Distrital de Salud de Bogotá, D.C- Dirección Desarrollo de Servicios. Coordinación Regional No.1 - Red de Donación y Trasplantes

Tabla 15

Donantes por millón de población Coordinación Regional No. 1 Red de Donación y Trasplantes

AÑO	DONANTES	PORCENTAJE
AÑO 2005	115	7.0
AÑO 2006	122	7.5
AÑO 2007	187	11.5

Gráfica 12

Donantes por millón de población Coordinación Regional No. 1 Red de Donación y Trasplantes

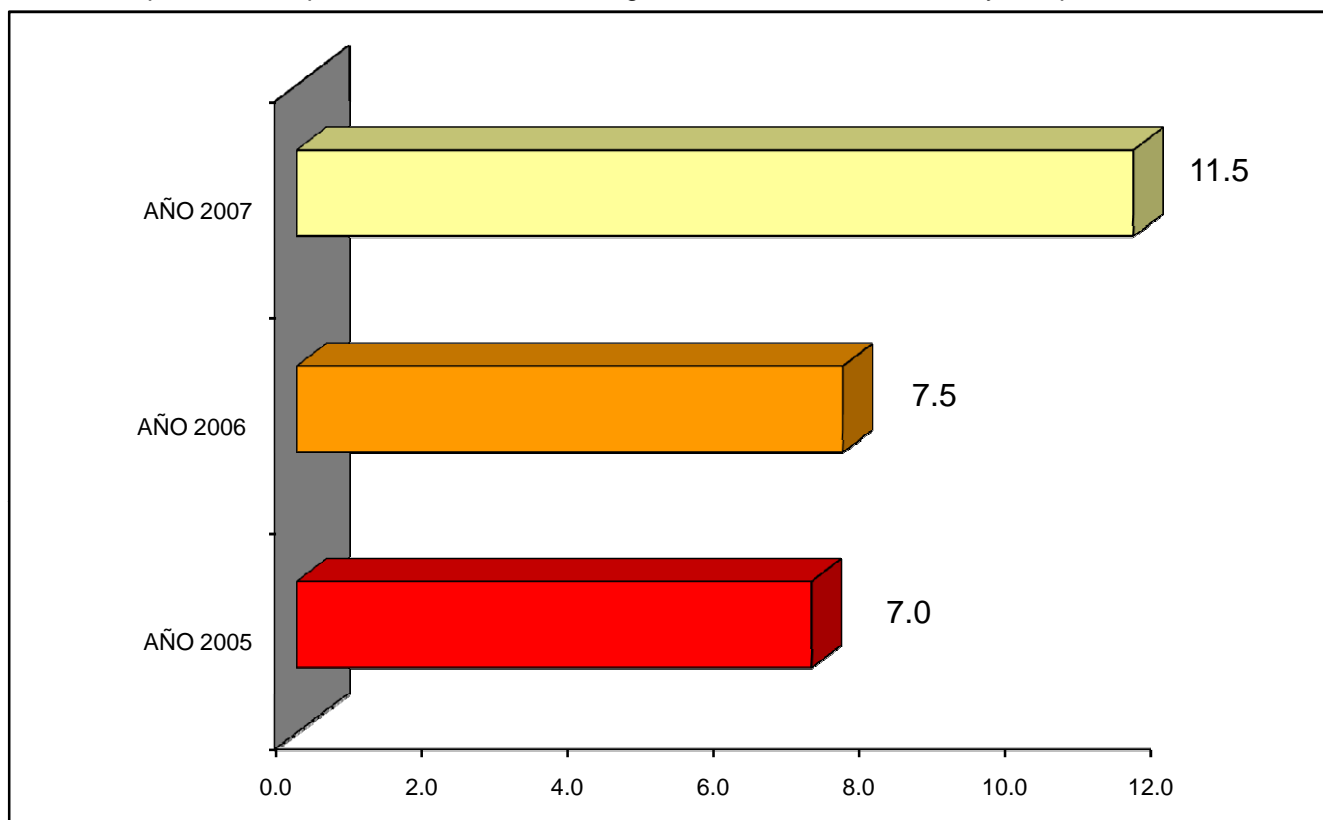

Fuente: Secretaría Distrital de Salud de Bogotá, D.C.- Dirección Desarrollo de Servicios. Coordinación Regional No.1 - Red de Donación y Trasplantes

Tabla 16

Donantes por millón de población en Bogotá, D.C. 2005-2007

AÑO	DONANTES	PORCENTAJE
2005	89	11.5
2006	114	14.4
2007	171	21.6

Gráfica 13

Donantes por millón de población en Bogotá, D.C. 2005-2007



Tabla 3

Comportamiento Trasplantes años 2005-2006-2007

AÑO	CORAZÓN	PULMÓN	RIÑÓN	HÍGADO	TOTAL
2005	8	0	121	20	149
2006	11	1	179	43	234
2007	18	0	282	67	367
Total trianual	37	1	582	130	750
Diferencia 2005-2007	10	0	161	47	218
Porcentaje de incremento	125	0	133	235	146

Fuente: Secretaria Distrital de Salud de Bogotá, D.C. Dirección de desarrollo de Servicios. Coordinación Regional No. 1 - Red de Donación t ransplantes

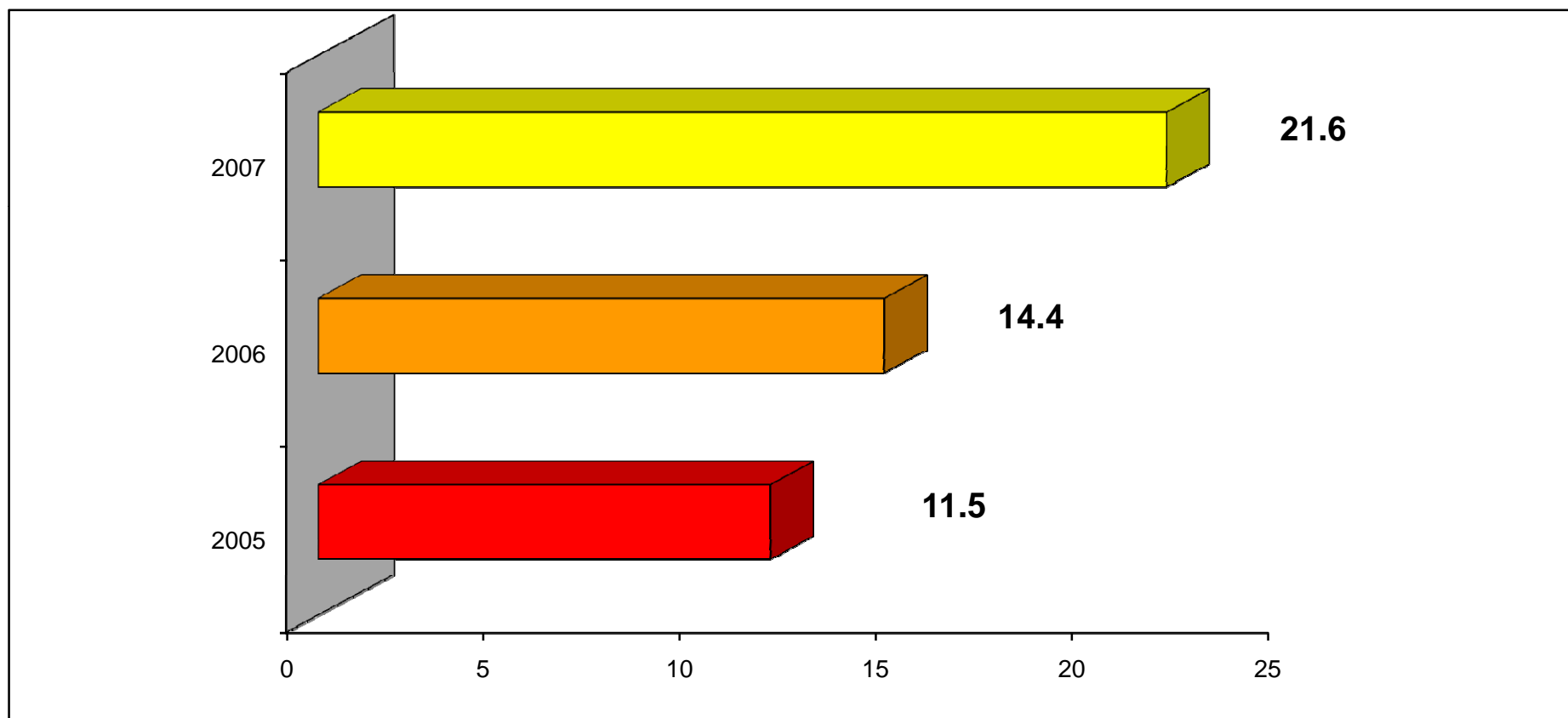
Gráfica 3

Comportamiento Trasplantes años 2005-2006-2007

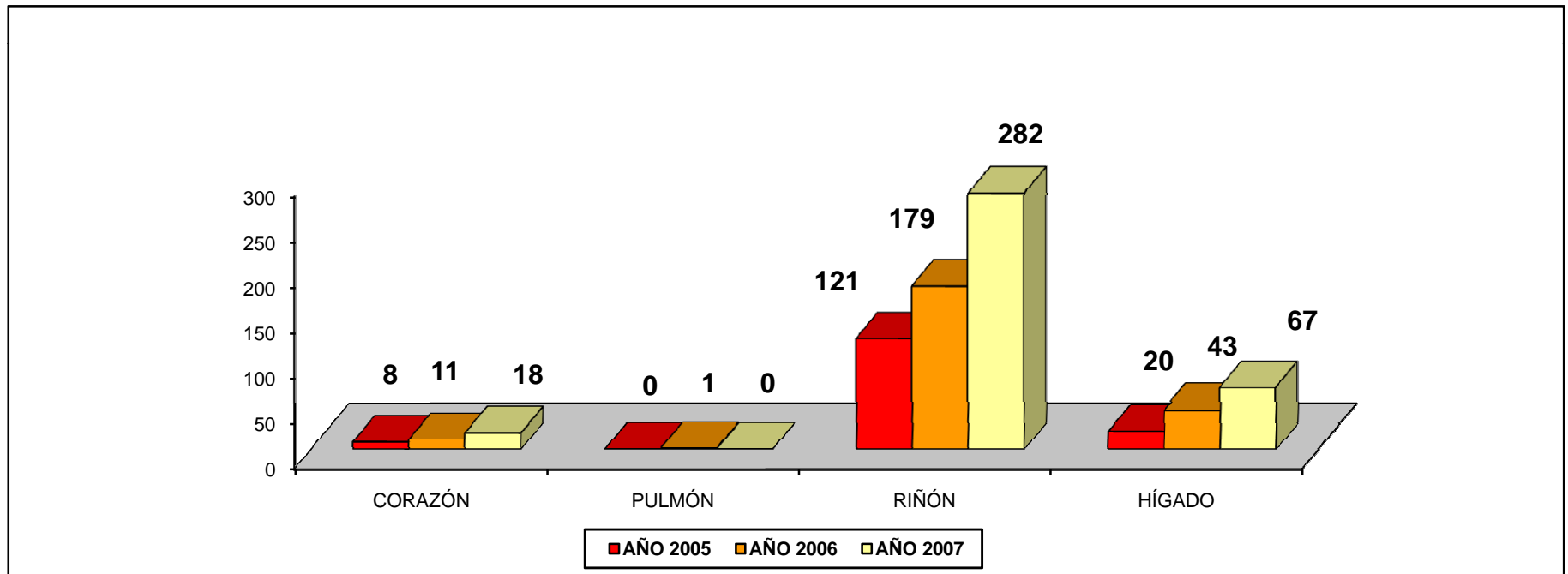

Fuente: Secretaria Distrital de Salud de Bogotá, D.C. Dirección de desarrollo de Servicios. Coordinación Regional No. 1 - Red de Donación t ransplantes

Tabla 4
Trasplante renal a agosto 2006-2007

MES	AÑO 2007	AÑO 2006
Enero	6	16
Febrero	21	11
Marzo	22	17
Abril	31	2
Mayo	24	20
Junio	21	21
Julio	29	22
Agosto	24	8

Fuente: Secretaria Distrital de Salud de Bogotá, D.C. Dirección de desarrollo de Servicios. Coordinación Regional No. 1 - Red de Donación Trasplantes

Gráfica 4
Trasplante renal a agosto 2006-2007

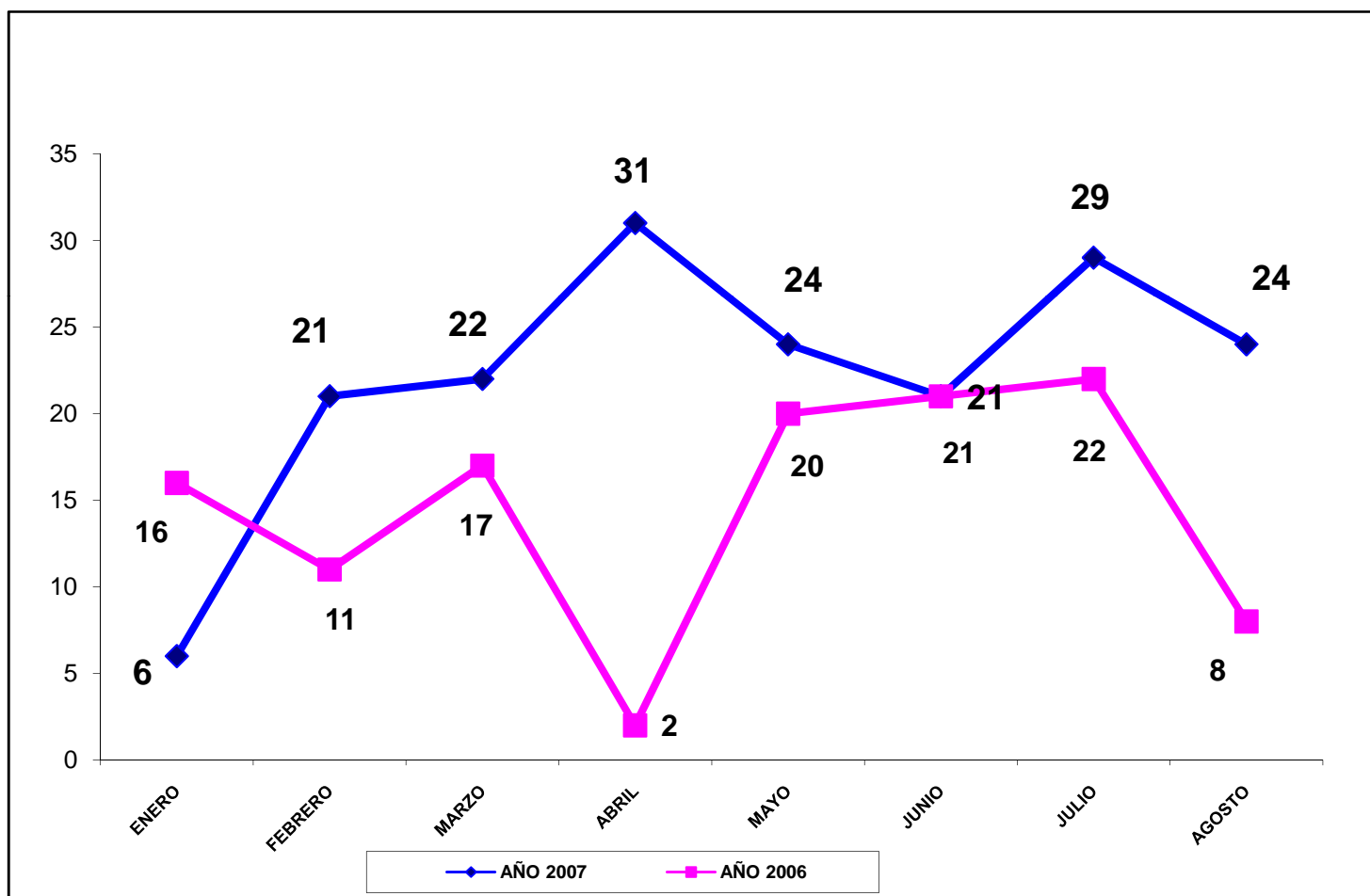

Fuente: Secretaria Distrital de Salud de Bogotá, D.C. Dirección de desarrollo de Servicios. Coordinación Regional No. 1 - Red de Donación Trasplantes

Tabla 5
Órganos por regionales. Año 2006

REGIONAL	CORAZÓN	PULMÓN	RIÑÓN	HÍGADO	PÁNCREAS	INTESTINO	VÍAS AÉREAS	TOTAL	
Regional 1	13	2	218	46	0	0	0	279	
Regional 2	28	9	277	94	2	2	4	416	
Regional 3	14	0	98	41	1	0	0	154	
Regional 4	4	0	24	0	0	0	0	28	
Regional 5	0	0	1	0	0	0	0	1	
Total	59	11	618	181	3	2	4	878	

Fuente: Secretaria Distrital de Salud de Bogotá, D.C. Dirección de desarrollo de Servicios. Coordinación Regional No. 1 - Red de Donación Trasplantes

Tabla 6
Órganos por regionales. Año 2007

REGIONAL	CORAZÓN	PULMÓN	RIÑÓN	HÍGADO	INTESTINO	VÍAS AÉREAS	RIÑÓN - HÍGADO	RIÑÓN PÁNCREAS	TOTAL
Regional 1	18	0	312	66	0	0	2	0	398
Regional 2	20	7	255	86	4	3	3	6	384
Regional 3	16	0	91	41	0	0	1	2	151
Regional 4	6	0	36	0	0	0	0	0	42
Regional 5	0	0	4	0	0	0	0	0	4
Total	60	7	698	193	4	3	6	8	979

Fuente: Secretaria Distrital de Salud de Bogotá, D.C. Dirección de desarrollo de Servicios. Coordinación Regional No. 1 - Red de Donación Trasplantes

Tabla 7
Consolidado Nacional. Años 2005-2007

AÑO	CORAZÓN	PULMÓN	RIÑÓN	HÍGADO	PÁNCREAS	INTESTINO	VÍAS AÉREAS	RIÑÓN - HÍGADO	RIÑÓN PÁNCREAS	TOTAL
AÑO 2005	Sin Dato	Sin Dato	Sin Dato	Sin Dato	Sin Dato	Sin Dato	Sin Dato	Sin Dato	Sin Dato	Sin Dato
AÑO 2006	59	11	618	181	3	2	4	Sin Dato	Sin Dato	878
AÑO 2007	60	7	698	193	0	4	3	6	8	979
TOTAL BIANUAL	119	18	1316	374	3	6	7	6	8	1827
DIFERENCIA 2006-2007	1	-4	80	12	-3	2	-1	0	0	89
POCENTAJE DE INCREMENTO	2	-36	13	7	-100	100	-25	0	0	10

Fuente: Secretaria Distrital de Salud de Bogotá, D.C. Dirección de desarrollo de Servicios. Coordinación Regional No. 1 - Red de Donación Trasplantes

Tabla 2

Potenciales donantes muerte encefálica Coordinación Regional 1 Red de Donación y Trasplantes 2005-2007

AÑO	MUERTE ENCEFALICA					
	TCE	ACV	HIPOXIA	TUMOR CEREBRAL	OTRA	TOTAL
2005	114	108	9	22	12	265
2006	153	156	33	17	0	364
2007	242	256	51	39	35	623
TOTAL	509	520	93	78	47	1252

Fuente: Secretaria Distrital de Salud de Bogotá, D.C. Dirección de desarrollo de Servicios. Coordinación Regional No. 1 - Red de Donación Trasplantes

Gráfica 2

Total potenciales donantes muerte encefálica. Coordinación Regional 1 Red de Donación y Trasplantes 2005-2007

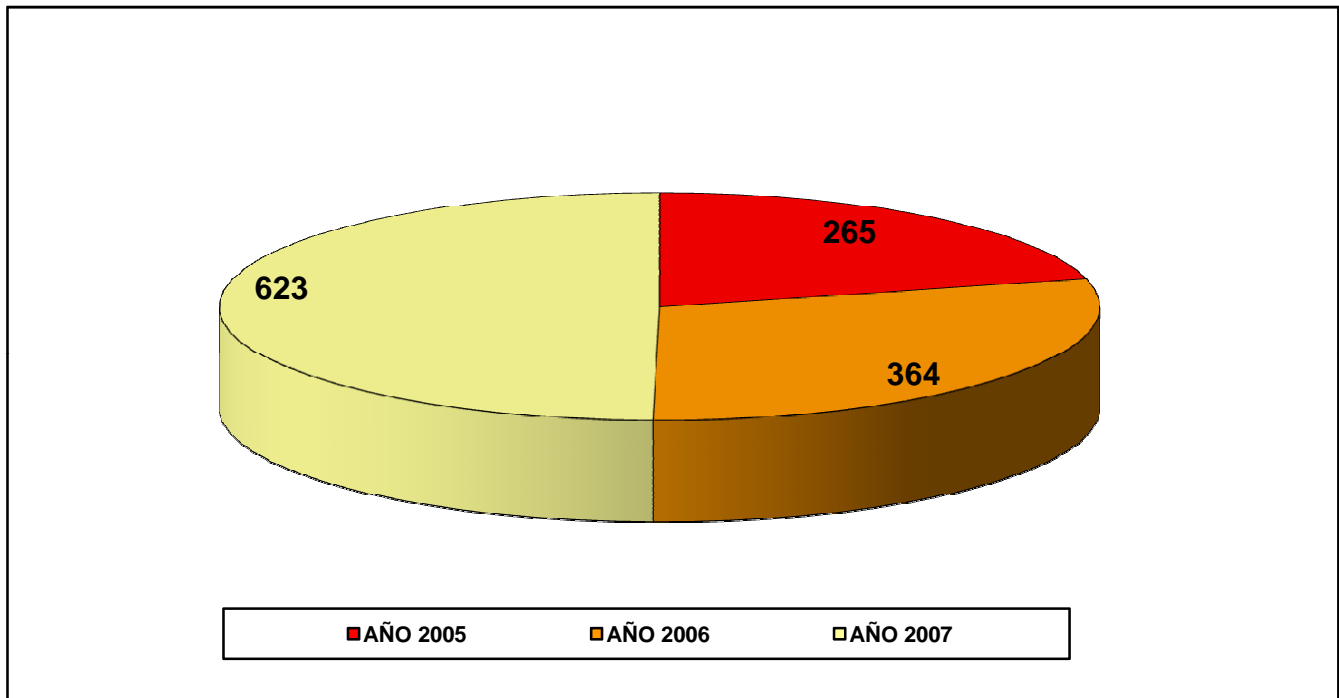

Fuente: Secretaria Distrital de Salud de Bogotá, D.C. Dirección de desarrollo de Servicios. Coordinación Regional No. 1 - Red de Donación Trasplantes

Tabla 1

Donantes detectados y muerte encefálica. Coordinación Regional No. 1. 2005-2007

AÑO	DONANTES DETECTADOS				
	UCI	URGENCIA	G < 5	PCR	TOTAL
2005	464	140	604	153	757
2006	684	202	886	1109	2004
2007	828	228	1056	1504	2560
TOTAL	1976	570	2546	2766	5321

Fuente: Secretaria Distrital de Salud de Bogotá, D.C. Dirección de desarrollo de Servicios. Coordinación Regional No. 1 - Red de Donación Trasplantes

Gráfica 1

Donantes detectados y muerte encefálica. Coordinación Regional No. 1. 2005-2007

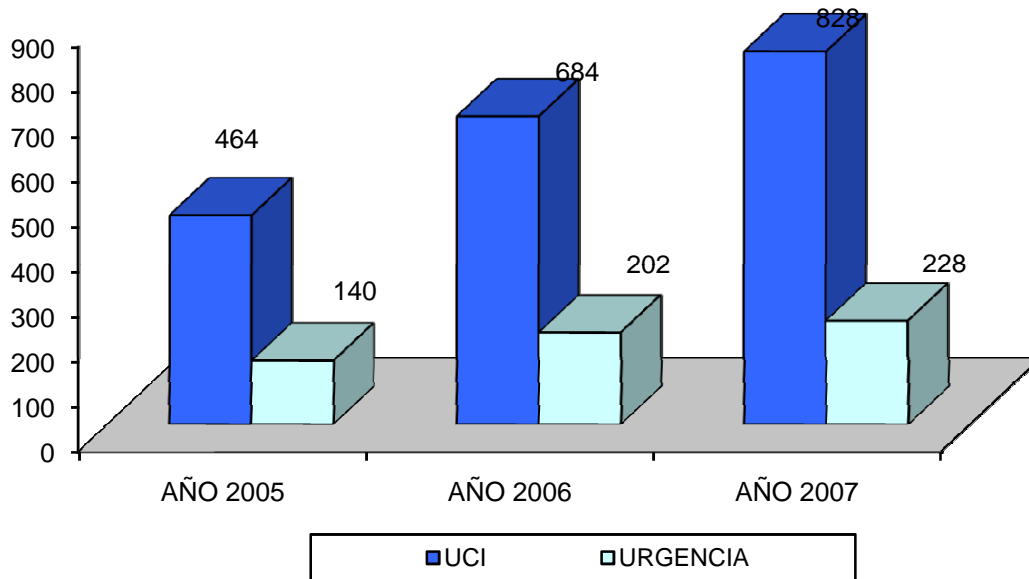

Fuente: Secretaria Distrital de Salud de Bogotá, D.C. Dirección de desarrollo de Servicios. Coordinación Regional No. 1 - Red de Donación Trasplantes

Tabla 9

Protocolo glasgow menor 5 años. Coordinación Regional no. 1 Red de Donación y Trasplantes 2005-2007

AÑO	G < 5
2005	604
2006	886
2007	1056
TOTAL	2546

Fuente: Secretaria Distrital de Salud de Bogotá, D.C. Dirección de desarrollo de Servicios. Coordinación Regional No. 1 - Red de Donación Trasplantes

Gráfica 6

Protocolo glasgow menor 5 años. Coordinación Regional no. 1 Red de Donación y Trasplantes 2005-2007

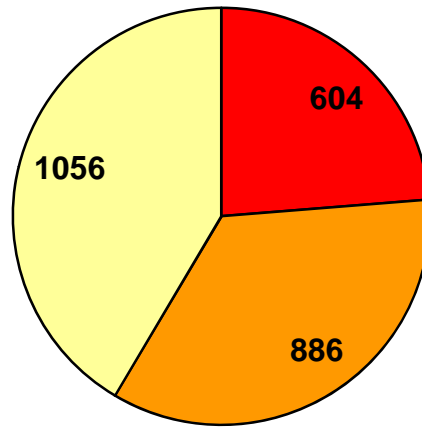

Fuente: Secretaria Distrital de Salud de Bogotá, D.C. Dirección de desarrollo de Servicios. Coordinación Regional No. 1 - Red de Donación Trasplantes

Tabla 8

Donantes detectados. 2005-2007

AÑO	UCI	URGENCIA	G< 5	PCR	TOTAL
2005	464	140	604	153	757
2006	684	202	886	1109	2004
2007	828	228	1056	1504	2560
Total	1976	570	2546	2766	5321

Fuente: Secretaria Distrital de Salud de Bogotá, D.C. Dirección de desarrollo de Servicios. Coordinación Regional No. 1 - Red de Donación Trasplantes

Gráfica 5

Protocolo glasgow menor a 5 años y parada cardiaca. Regional 1- Trasplantes 2005-2007

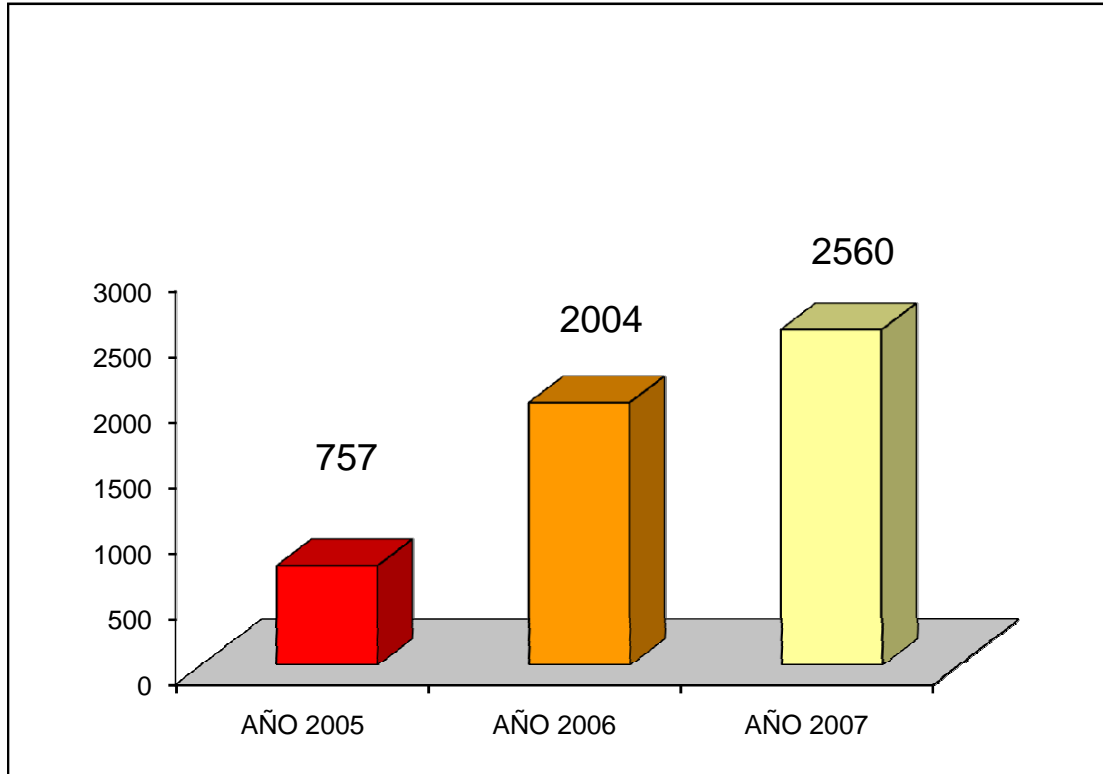

Fuente: Secretaria Distrital de Salud de Bogotá, D.C. Dirección de desarrollo de Servicios. Coordinación Regional No. 1 - Red de Donación Trasplantes

Tabla 18

Transplantes años 2005-2006-2007. Coordinación Regional No. 1 Red de Donación y Trasplantes

AÑO	CORAZÓN	PULMÓN	RIÑÓN	HÍGADO	TOTAL
2005	8	0	121	20	149
2006	11	1	179	43	234
2007	18	0	282	67	367
TOTAL TRIANUAL	37	1	582	130	750

Fuente: Secretaría Distrital de Salud de Bogotá, D.C. Dirección de desarrollo de Servicios. Coordinación Regional No. 1 - Red de Donación Trasplantes

Gráfica 15

Comportamiento Trasplantes años 2005-2006-2007. Coordinación Regional No. 1 Red de Donación y Trasplantes

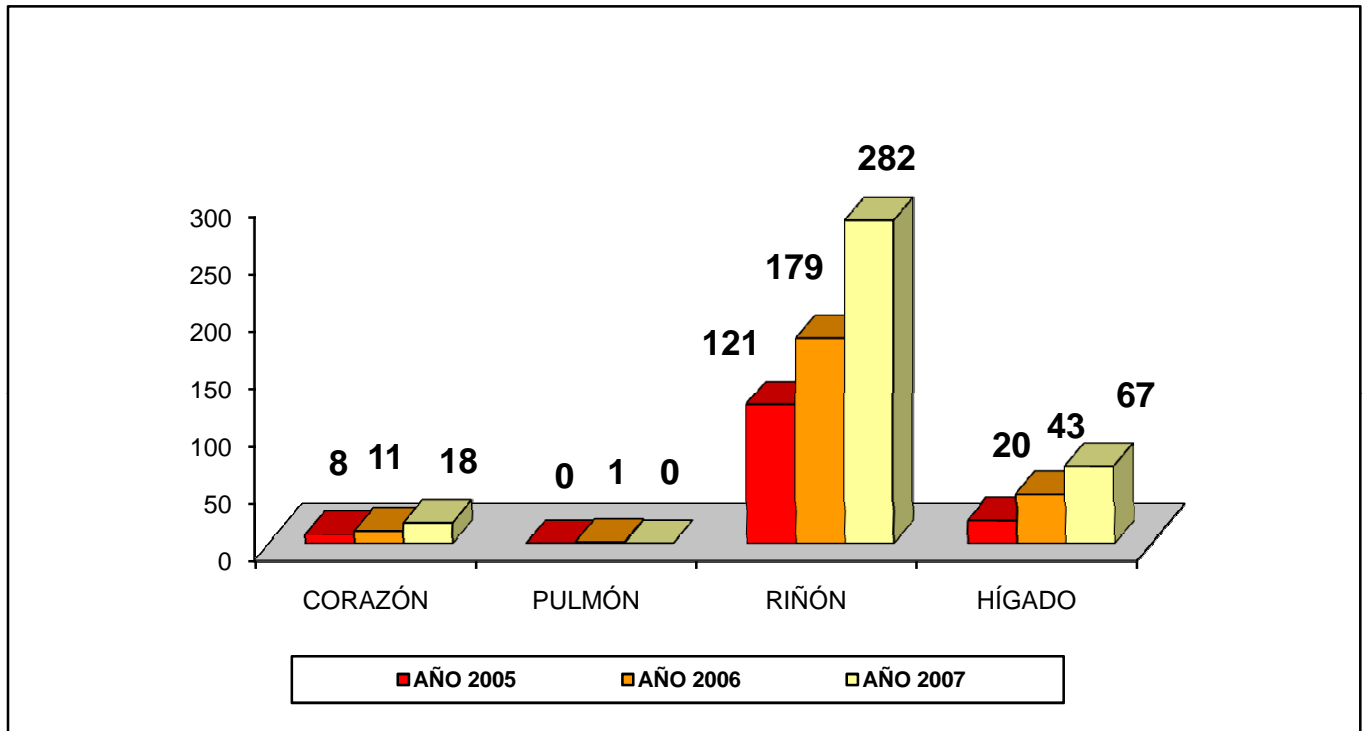

Fuente: Secretaría Distrital de Salud de Bogotá, D.C. Dirección de desarrollo de Servicios. Coordinación Regional No. 1 - Red de Donación Trasplantes

Tabla 19

Consolidado trasplante renal por IPS año 2007. Coordinación Regional No. 1 Red de Donación y Trasplantes

IPS TRASPLANTADORA	Transplante Renal	Donante Cadavérico	Donante Vivo Relacionado
Clínica San Rafael	81	76	5
Clínica de Marly	57	45	12
Hospital San Ignacio	40	36	4
Fundación Santafe de Bogotá	32	31	1
Hospital San José	31	28	3
Hospital Hernando Moncaleano Perdomo (Neiva)	18	18	0
Fundación Cardio Infantil	17	16	1
Clinica Shaio	16	13	3
Clínica Colsanitas Reina Sofía	11	11	0
Clínica San Pedro Claver	7	6	1
Clínica mediláser (neiva)	2	2	0
Total	312	282	30

Fuente: Secretaria Distrital de Salud de Bogotá, D.C. Dirección de desarrollo de Servicios. Coordinación Regional No. 1 - Red de Donación Trasplantes

Gráfica 16

Consolidado trasplante renal por ips año 2007 coordinación regional no. 1 red de donación y trasplantes

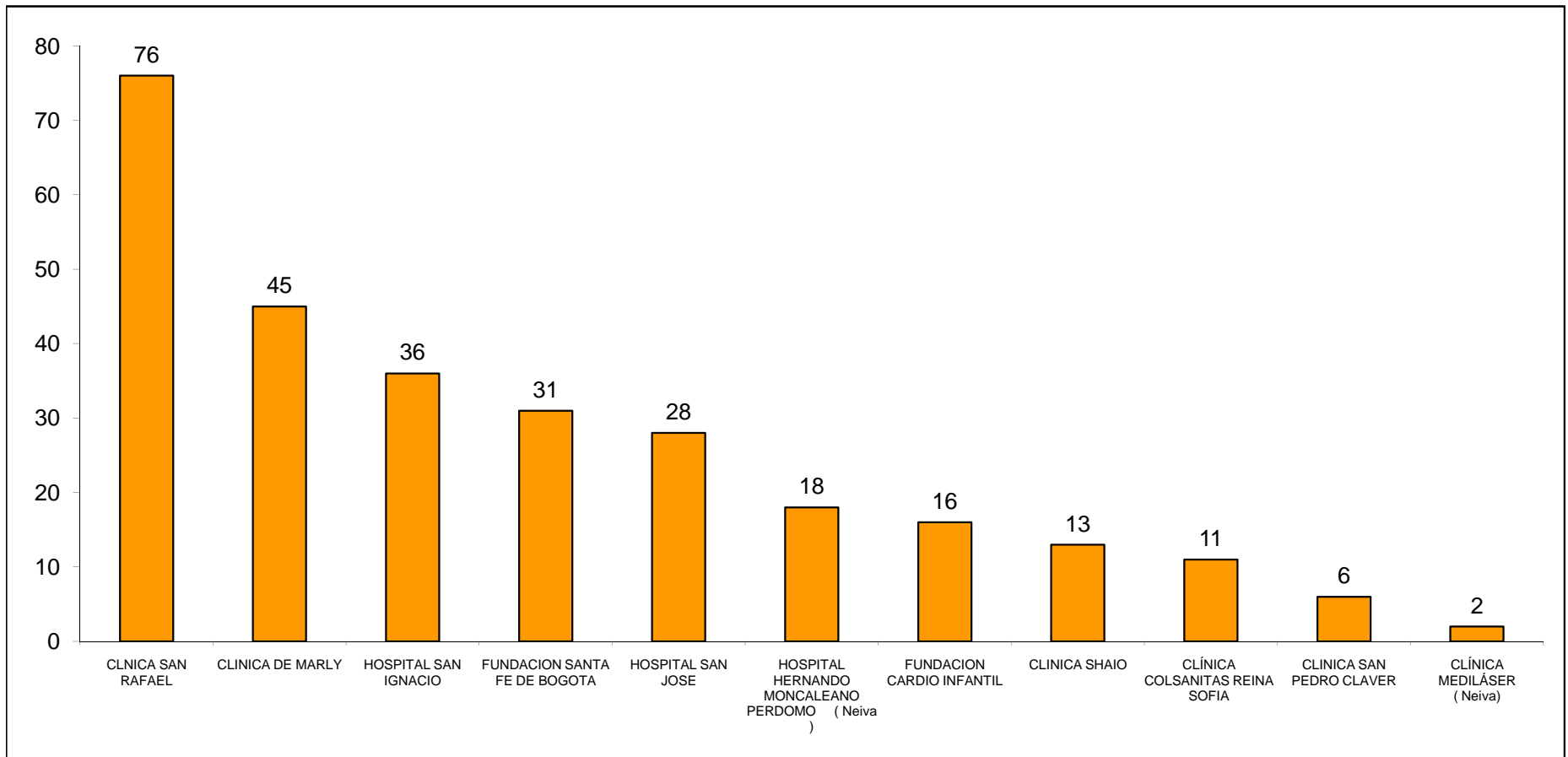

Fuente: Secretaría Distrital de Salud de Bogotá, D.C. Dirección de desarrollo de Servicios. Coordinación Regional No. 1 - Red de Donación Trasplantes

ATENCION PRIMARIA EN SALUD

APS

Tabla 1

Distribución de territorios por localidad. Bogotá, D.C. Septiembre 1 de 2004 a diciembre 31 de 2007

Localidad	2004	2005	2006	2007	Total
	Territorios	Territorios	Territorios	Territorios	
Usaquén	8	2	1	0	11
Chapinero	2	0	0	0	2
Santa Fé	1	3	5	1	10
San Cristóbal	6	6	8	8	28
Usme	6	5	10	3	24
Tunjuelito	2	1	9	0	12
Bosa	6	8	20	8	42
Kennedy	3	3	5	9	20
Fontibón	5	5	3	0	13
Engativá	3	12	3	4	22
Suba	5	12	53	0	70
Barrios Unidos	0	0	1	0	1
Mártires	1	1	0	2	4
Antonio Nariño	0	1	1	0	2
Puente Aranda	0	0	1	1	2
La Candelaria	1	1	0	0	2
Rafael Uribe	3	6	19	2	30
Ciudad Bolívar	8	6	7	8	29
Sumapáz	2	0	0	0	2
Total	62	72	145	46	325

Fuente: : Secretaría Distrital de Salud de Bogotá, D.C. Grupo de información Salud a su hogar, base de datos caracterización - SQL SERVER 2000.

Tabla 2

Distribución de familias e individuos por localidad. Bogotá, D.C. Septiembre 1 de 2004 a diciembre 31 de 2007

Localidad	2004		2005		2006		2007		Total	
	Familias	Individuos	Familias	Individuos	Familias	Individuos	Familias	Individuos	Familias	Individuos
Usaquén	2,731	10,409	4,987	17,904	3,667	13,673	1,822	6,060	13,207	48,046
Chapinero	569	2,237	1,825	6,811	409	1,549	35	137	2,838	10,734
Santa Fé	309	1,178	4,513	14,442	3,561	10,559	3,143	8,457	11,526	34,636
San Cristóbal	1,406	5,325	13,045	43,994	9,585	32,819	8,291	27,546	32,327	109,684
Usme	206	931	14,884	55,884	9,569	31,383	2,349	8,422	27,008	96,620
Tunjuelito	119	639	3,717	14,160	10,378	27,810	290	869	14,504	43,478
Bosa	1,682	6,891	14,577	54,071	16,021	51,918	17,638	49,495	49,918	162,375
Kennedy	898	3,745	6,257	23,200	3,699	12,877	5,330	18,220	16,184	58,042
Fontibón	1,379	4,970	10,482	34,515	2,896	9,959	872	2,893	15,629	52,337
Engativá	474	1,900	11,697	41,309	10,699	33,929	3,249	10,398	26,119	87,536
Suba	608	2,471	17,211	62,301	49,093	140,445	12,113	30,657	79,025	235,874
Barrios Unidos	0	0	0	0	794	2,498	19	69	813	2,567
Mártires	329	975	2,086	5,881	67	250	689	1,438	3,171	8,544
Antonio Nariño	0	0	1,200	2,770	1,240	2,832	394	769	2,834	6,371
Puente Aranda	0	0	0	0	0	0	365	1,166	365	1,166
La Candelaria	251	794	2,157	6,585	90	322	39	121	2,537	7,822
Rafael Uribe	550	2,247	9,892	30,892	23,202	66,432	5,588	13,344	39,232	112,915
Ciudad Bolívar	1,687	7,219	13,831	56,222	8,776	32,887	10,084	34,177	34,378	130,505
Sumapáz	26	115	526	2,204	0	0	93	306	645	2,625
Total	13,224	52,046	132,887	473,145	153,746	472,142	72,403	214,544	372,260	1,211,877

Fuente: : Secretaría Distrital de Salud de Bogotá, D.C. Grupo de información Salud a su hogar, base de datos caracterización - SQL SERVER 2000.

Tabla 3

Distribución de familias rurales por localidad. Bogotá, D.C.
Septiembre 1 de 2004 a diciembre 31 de 2007

Localidad	Frecuencia	Porcentaje
Usaquén	319	6.89
Chapinero	150	3.24
Santa Fé	286	6.18
San Cristóbal	75	1.62
Usme	1,027	22.18
Bosa	105	2.27
Kennedy	14	0.30
Engativá	66	1.43
Suba	156	3.37
Barrios Unidos	8	0.17
Mártires	2	0.04
La Candelaria	70	1.51
Rafael Uribe	86	1.86
Ciudad Bolívar	1,621	35.01
Sumapáz	645	13.93
Total	4,630	100.00

Fuente: : Secretaría Distrital de Salud de Bogotá, D.C. Grupo de información Salud a su hogar, base de datos caracterización - SQL SERVER 2000.

Tabla 4

Distribución de individuos por quinquenio y sexo. Bogotá, D.C. Septiembre 1 de 2004 a diciembre 31 de 2007

Edad quinquenio	Sexo					
	Masculino		Femenino		Total	
	Número	Distribución porcentual por sexo	Número	Distribución porcentual por sexo	Número	Distribución porcentual por sexo
0-4 años	47,087	8.24	45,325	7.08	92,412	7.63
5-9 años	64,896	11.36	62,884	9.82	127,780	10.54
10-14 años	67,019	11.73	65,857	10.28	132,876	10.96
15-19 años	59,181	10.36	64,060	10.00	123,241	10.17
20-24 años	50,573	8.85	61,006	9.53	111,579	9.21
25-29 años	47,686	8.34	54,697	8.54	102,383	8.45
30-34 años	39,559	6.92	45,748	7.14	85,307	7.04
35-39 años	38,972	6.82	46,707	7.29	85,679	7.07
40-44 años	37,680	6.59	45,356	7.08	83,036	6.85
45-49 años	31,842	5.57	37,968	5.93	69,810	5.76
50-54 años	25,389	4.44	30,795	4.81	56,184	4.64
55-59 años	19,164	3.35	23,714	3.70	42,878	3.54
60-64 años	14,109	2.47	17,428	2.72	31,537	2.60
65-69 años	10,892	1.91	13,895	2.17	24,787	2.05
70-74 años	7,567	1.32	10,192	1.59	17,759	1.47
75-79 años	5,167	0.90	7,140	1.11	12,307	1.02
80-84 años	2,765	0.48	4,248	0.66	7,013	0.58
85-89 años	1,362	0.24	2,323	0.36	3,685	0.30
90-94 años	423	0.07	849	0.13	1,272	0.10
95-99 años	106	0.02	206	0.03	312	0.03
>100 años	15	0.00	25	0.00	40	0.00
Total	571,454	100.00	640,423	100.00	1,211,877	100.00

Fuente: : Secretaría Distrital de Salud de Bogotá, D.C. Grupo de información Salud a su hogar, base de datos caracterización - SQL SERVER 2000.

Tabla 5

Distribución de individuos por ciclos vitales y sexo. Bogotá, D.C. Septiembre 1 de 2004 a diciembre 31 de 2007

Edad Ciclo Vital	Sexo					
	Masculino		Femenino		Total	
	Número	Distribución porcentual por sexo	Número	Distribución porcentual por sexo	Número	Distribución porcentual por sexo
Menor 1 Año	3,496	0.61	3,455	0.54	6,951	0.57
01 - 05 Años	55,881	9.78	54,198	8.46	110,079	9.08
06 - 09 Años	52,606	9.21	50,556	7.89	103,162	8.51
10 - 14 Años	67,019	11.73	65,857	10.28	132,876	10.96
15 - 18 Años	48,157	8.43	51,306	8.01	99,463	8.21
19 - 26 Años	81,262	14.22	96,829	15.12	178,091	14.70
27 - 44 Años	144,232	25.24	169,439	26.46	313,671	25.88
45 - 59 Años	76,395	13.37	92,477	14.44	168,872	13.93
60 y más Años	42,406	7.42	56,306	8.79	98,712	8.15
Total	571,454	100.00	640,423	100.00	1,211,877	100.00

Fuente: : Secretaría Distrital de Salud de Bogotá, D.C. Grupo de información Salud a su hogar, base de datos caracterización - SQL SERVER 2000.

Tabla 6

Pirámide poblacional. Bogotá, D.C. 2007

Edad	Masculino	Femenino
0-4 años	-8.239858326	7.077353562
5-9 años	-11.35629464	9.819135165
10-14 años	-11.72780311	10.28335959
15-19 años	-10.35621415	10.0027638
20-24 años	-8.84988118	9.525891481
25-29 años	-8.344678662	8.540761341
30-34 años	-6.922516948	7.143403657
35-39 años	-6.819796519	7.293148435
40-44 años	-6.59370658	7.082194112
45-49 años	-5.572102041	5.928581578
50-54 años	-4.442877292	4.808540605
55-59 años	-3.353550767	3.702865138
60-64 años	-2.468965131	2.721326373
65-69 años	-1.906015182	2.169659741
70-74 años	-1.324166075	1.591448152
75-79 años	-0.904184764	1.114888129
80-84 años	-0.483853469	0.663311592
85-89 años	-0.238339394	0.362729009
90-94 años	-0.074021706	0.13256863
95-99 años	-0.018549175	0.03216624
>100 años	-0.002624883	0.00390367

Fuente: : Secretaría Distrital de Salud de Bogotá, D.C. Grupo de información Salud a su hogar, base de datos caracterización - SQL SERVER 2000.

Gráfica 1

Pirámide poblacional. Bogotá, D.C. 2007

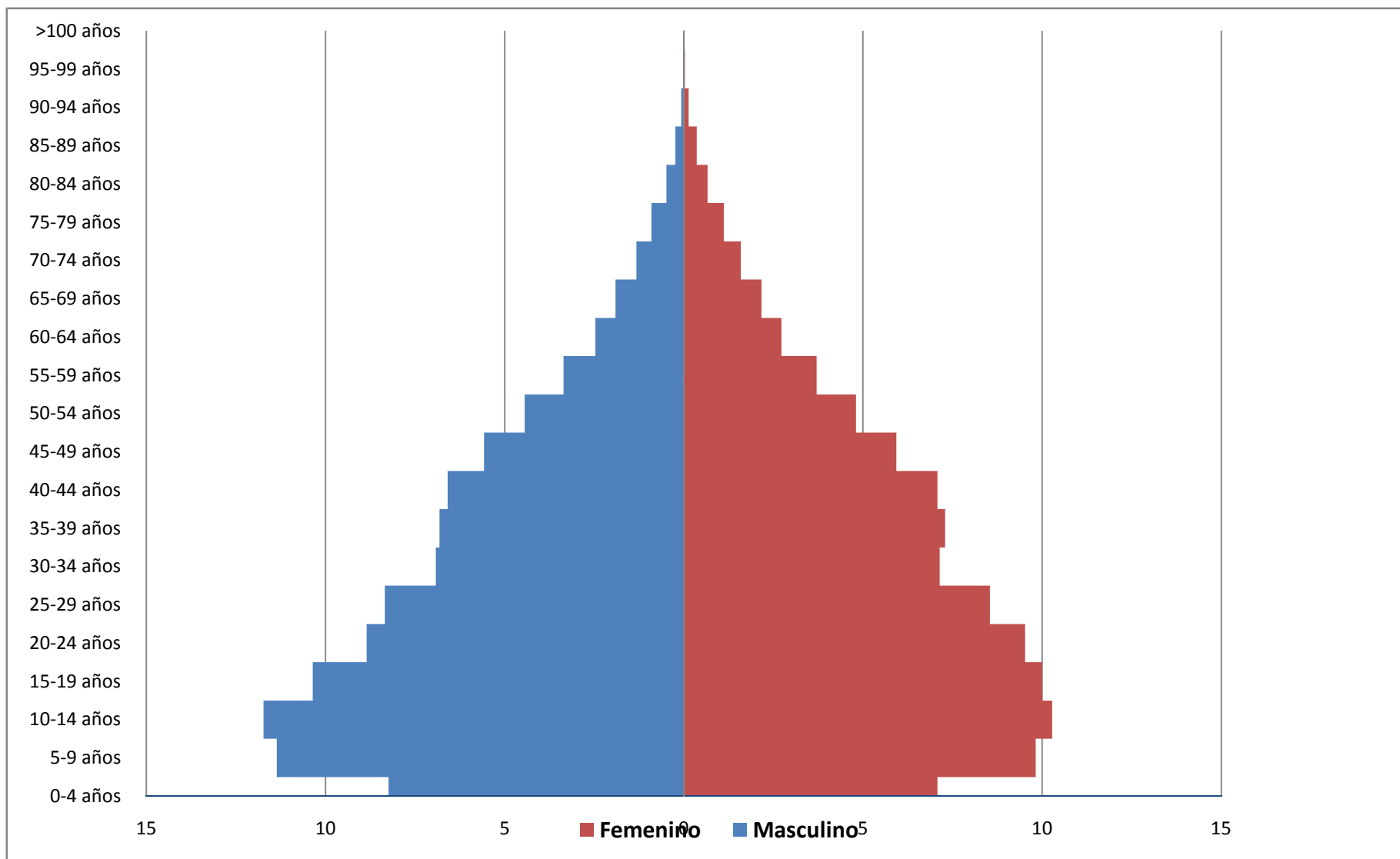

Fuente : Secretaría Distrital de Salud de Bogotá, D.C. Grupo de información Salud a su hogar, base de datos caracterización - SQL SERVER 2000.

Tabla 7

Distribución de individuos por ciclos vitales, por localidad. Bogotá, D.C. Septiembre 1 de 2004 a diciembre 31 de 2007

Localidad	Menor 1 Año	01 - 05 Años	06 - 09 Años	10 - 14 Años	15 - 18 Años	19 - 26 Años	27 - 44 Años	45 - 59 Años	60 y más Años	Total
Usaquén	539	4,371	4,272	5,367	3,926	7,850	12,595	5,781	3,345	48,046
Chapinero	15	823	875	1,211	1,012	1,779	2,736	1,442	841	10,734
Santa Fé	288	3,325	2,828	3,736	2,864	5,193	7,915	4,824	3,663	34,636
San Cristóbal	807	9,689	9,120	11,938	9,455	16,156	27,196	14,864	10,459	109,684
Usme	458	8,812	8,761	11,544	8,734	14,959	23,500	12,838	7,014	96,620
Tunjuelito	275	3,628	3,289	4,400	3,198	6,151	10,718	6,725	5,094	43,478
Bosa	541	14,159	14,340	18,577	13,684	23,316	42,347	23,158	12,253	162,375
Kennedy	439	5,738	5,354	6,688	4,957	8,227	15,034	7,590	4,015	58,042
Fontibón	541	4,823	4,374	5,305	3,858	6,895	16,202	6,871	3,468	52,337
Engativá	534	7,385	6,631	8,739	6,579	12,822	23,277	13,153	8,416	87,536
Suba	442	20,030	18,630	23,872	17,588	33,612	66,365	35,642	19,693	235,874
Barrios Unidos	13	235	169	218	194	406	552	412	368	2,567
Mártires	70	856	771	816	555	1,279	2,096	1,276	825	8,544
Antonio Nariño	50	519	427	573	493	936	1,474	1,012	887	6,371
Puente Aranda	10	101	70	105	87	161	273	192	167	1,166
La Candelaria	25	614	590	684	594	1,164	1,869	1,259	1,023	7,822
Rafael Uribe	843	10,602	9,412	12,302	9,466	17,227	27,870	15,913	9,280	112,915
Ciudad Bolívar	1,048	14,157	13,014	16,445	11,960	19,606	31,041	15,605	7,629	130,505
Sumapáz	13	212	235	356	259	352	611	315	272	2,625
Total	6,951	110,079	103,162	132,876	99,463	178,091	313,671	168,872	98,712	1,211,877

Fuente: : Secretaría Distrital de Salud de Bogotá, D.C. Grupo de información Salud a su hogar, base de datos caracterización - SQL SERVER 2000.

Tabla 8

Distribución de analfabetismo por localidad. Bogotá, D.C. Septiembre 1 de 2004 a diciembre 31 de 2007

Localidad	Total individuos	Analfabetas
Usaquén	48,046	1,742
Chapinero	10,734	455
Santa Fé	34,636	2,066
San Cristóbal	109,684	4,736
Usme	96,620	3,543
Tunjuelito	43,478	1,372
Bosa	162,375	6,029
Kennedy	58,042	1,572
Fontibón	52,337	869
Engativá	87,536	2,128
Suba	235,874	6,379
Barrios Unidos	2,567	68
Mártires	8,544	418
Antonio Nariño	6,371	191
Puente Aranda	1,166	33
La Candelaria	7,822	401
Rafael Uribe	112,915	3,322
Ciudad Bolívar	130,505	6,424
Sumapáz	2,625	123
Total	1,211,877	41,871

Fuente: : Secretaría Distrital de Salud de Bogotá, D.C. Grupo de información Salud a su hogar, base de datos caracterización - SQL SERVER 2000.

Tabla 9

Distribución de menores y adultos sin identificación, por localidad. Bogotá, D.C. Septiembre

Localidad	Total individuos	Menor sin identificación	Adulto sin identificación
Usaquén	48,046	1,296	448
Chapinero	10,734	577	63
Santa Fé	34,636	1,132	226
San Cristóbal	109,684	2,748	898
Usme	96,620	3,218	625
Tunjuelito	43,478	2,558	374
Bosa	162,375	7,117	1,165
Kennedy	58,042	2,257	351
Fontibón	52,337	1,102	222
Engativá	87,536	4,183	615
Suba	235,874	12,401	2,051
Barrios Unidos	2,567	137	50
Mártires	8,544	420	168
Antonio Nariño	6,371	330	71
Puente Aranda	1,166	61	25
La Candelaria	7,822	268	97
Rafael Uribe	112,915	5,745	1,552
Ciudad Bolívar	130,505	13,116	2,093
Sumapáz	2,625	57	21
Total	1,211,877	58,723	11,115

Fuente: : Secretaría Distrital de Salud de Bogotá, D.C. Grupo de información Salud a su hogar, base de datos caracterización - SQL SERVER 2000.

Tabla 10

Distribución de familias sin recibir algunas de las comidas, reducción alimentos y falta de dinero para la compra de alimentos, por localidad. Bogotá, D.C. Septiembre 1 de 2004 a diciembre 31 de 2007

Localidad	Familias caracterizadas	Familias sin recibir algunas de las comidas último mes	Familias que redujeron cantidad alimentos en menores de 5 años	Familias con falta de dinero para comprar alimentos último mes
Usaquén	13,207	2,528	2,120	1,197
Chapinero	2,838	548	713	458
Santa Fé	11,526	2,658	1,844	2,450
San Cristóbal	32,327	5,642	3,872	5,530
Usme	27,008	5,618	5,004	5,280
Tunjuelito	14,504	2,430	1,631	2,534
Bosa	49,918	5,735	6,963	5,947
Kennedy	16,184	2,670	2,170	2,610
Fontibón	15,629	1,617	1,660	1,835
Engativá	26,119	3,500	2,573	3,726
Suba	79,025	4,080	3,096	5,149
Barrios Unidos	813	164	171	240
Mártires	3,171	1,316	724	1,017
Antonio Nariño	2,834	651	927	839
Puente Aranda	365	26	12	40
La Candelaria	2,537	930	351	666
Rafael Uribe	39,232	5,238	5,043	5,829
Ciudad Bolívar	34,378	7,951	7,338	7,947
Sumapáz	645	10	26	8
Total	372,260	53,312	46,238	53,302

Fuente: : Secretaría Distrital de Salud de Bogotá, D.C. Grupo de información Salud a su hogar, base de datos caracterización - SQL SERVER 2000.

Gráfica 2

Frecuencia sin recibir alguna de las comidas algún miembro de la familia el el último mes por falta de dinero. Bogotá, D.C. Septiembre 1 de 2004 a diciembre 31 de 2007

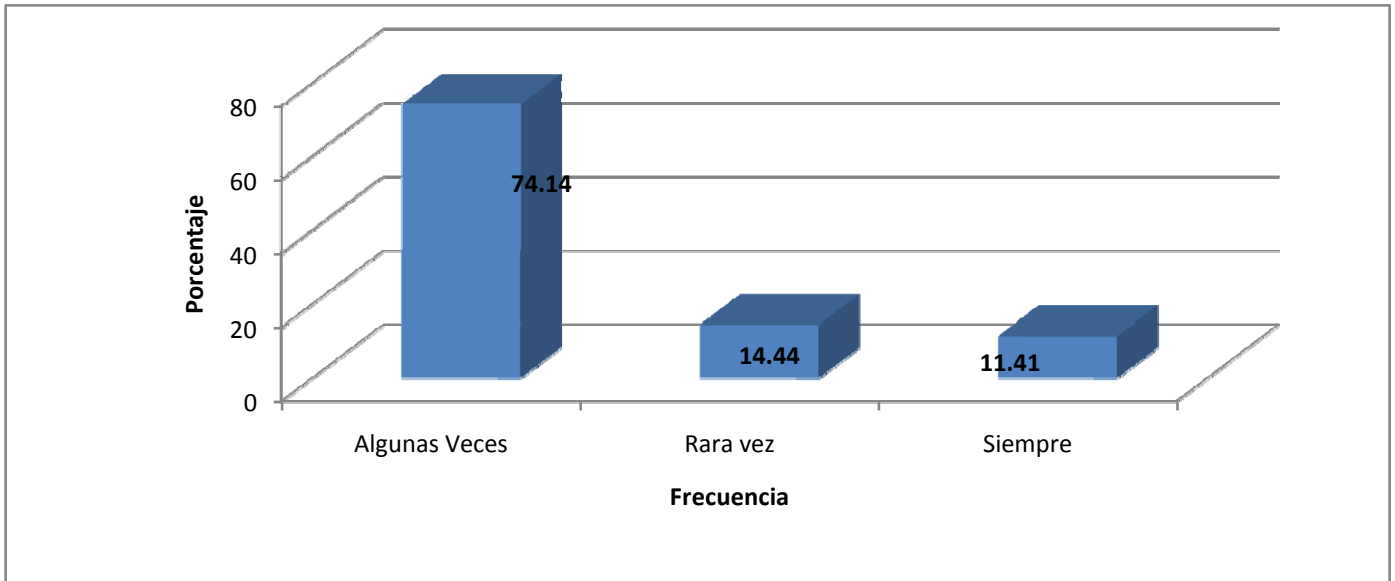

Fuente: : Secretaría Distrital de Salud de Bogotá, D.C. Grupo de información Salud a su hogar, base de datos caracterización - SQL SERVER 2000.

Gráfica 3

Frecuencia reducir la cantidad de alimentos de las comidas de los niños menores de 5 años en el último mes por falta de dinero. Bogotá, D.C. Septiembre 1 de 2004 a diciembre 31 de 2007

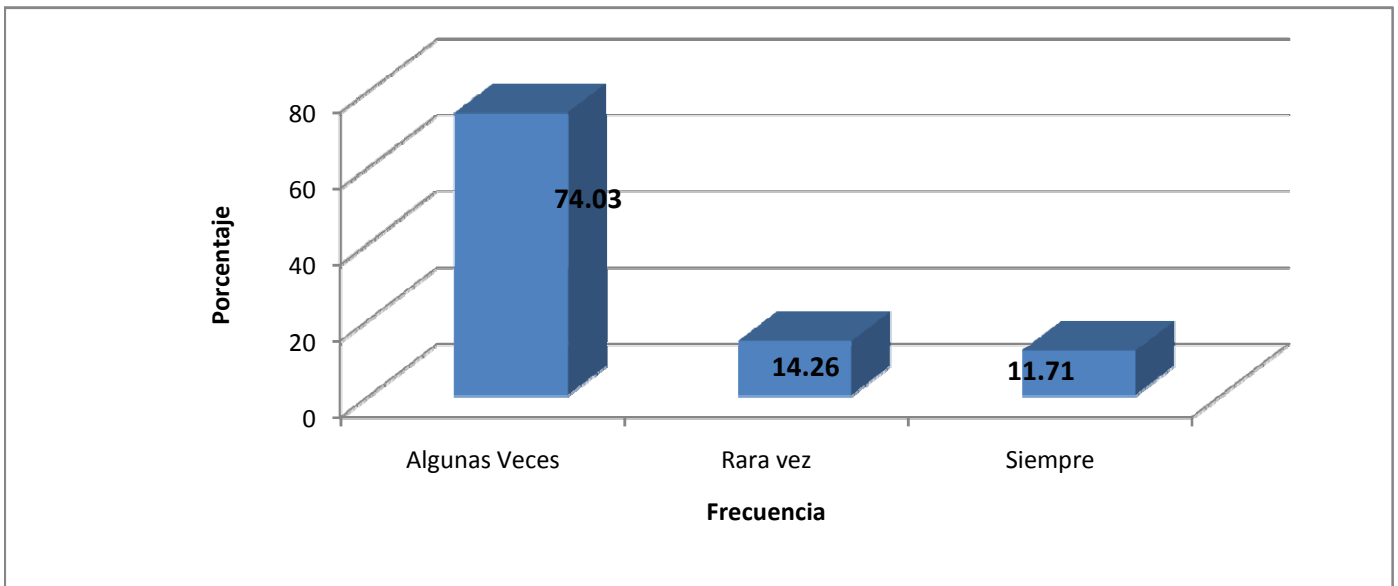

Fuente: : Secretaría Distrital de Salud de Bogotá, D.C. Grupo de información Salud a su hogar, base de datos caracterización - SQL SERVER 2000.

Tabla 11

Distribución de étnia por localidad. Bogotá, D.C. Septiembre 1 de 2004 a
diciembre 31 de 2007

Localidad	Indígena	Afrocolombiano	Rom/Gitano
Usaquén	39	122	0
Chapinero	5	35	4
Santa Fé	59	8	11
San Cristóbal	32	193	30
Usme	102	205	28
Tunjuelito	21	1214	13
Bosa	420	146	128
Kennedy	28	36	14
Fontibón	32	236	11
Engativá	51	34	25
Suba	546	238	379
Barrios Unidos	1	0	0
Mártires	80	10	6
Antonio Nariño	2	6	57
Puente Aranda	2	2	0
La Candelaria	44	6	1
Rafael Uribe	144	140	1463
Ciudad Bolívar	194	430	81
Sumapáz	1	0	0
Total	1803	3061	2251

Fuente: : Secretaría Distrital de Salud de Bogotá, D.C. Grupo de información Salud a su hogar, base de datos caracterización - SQL SERVER 2000.

Gráfica 4

Distribución de étnia por localidad. Bogotá, D.C. Septiembre 1 de 2004 a diciembre 31 de 2007

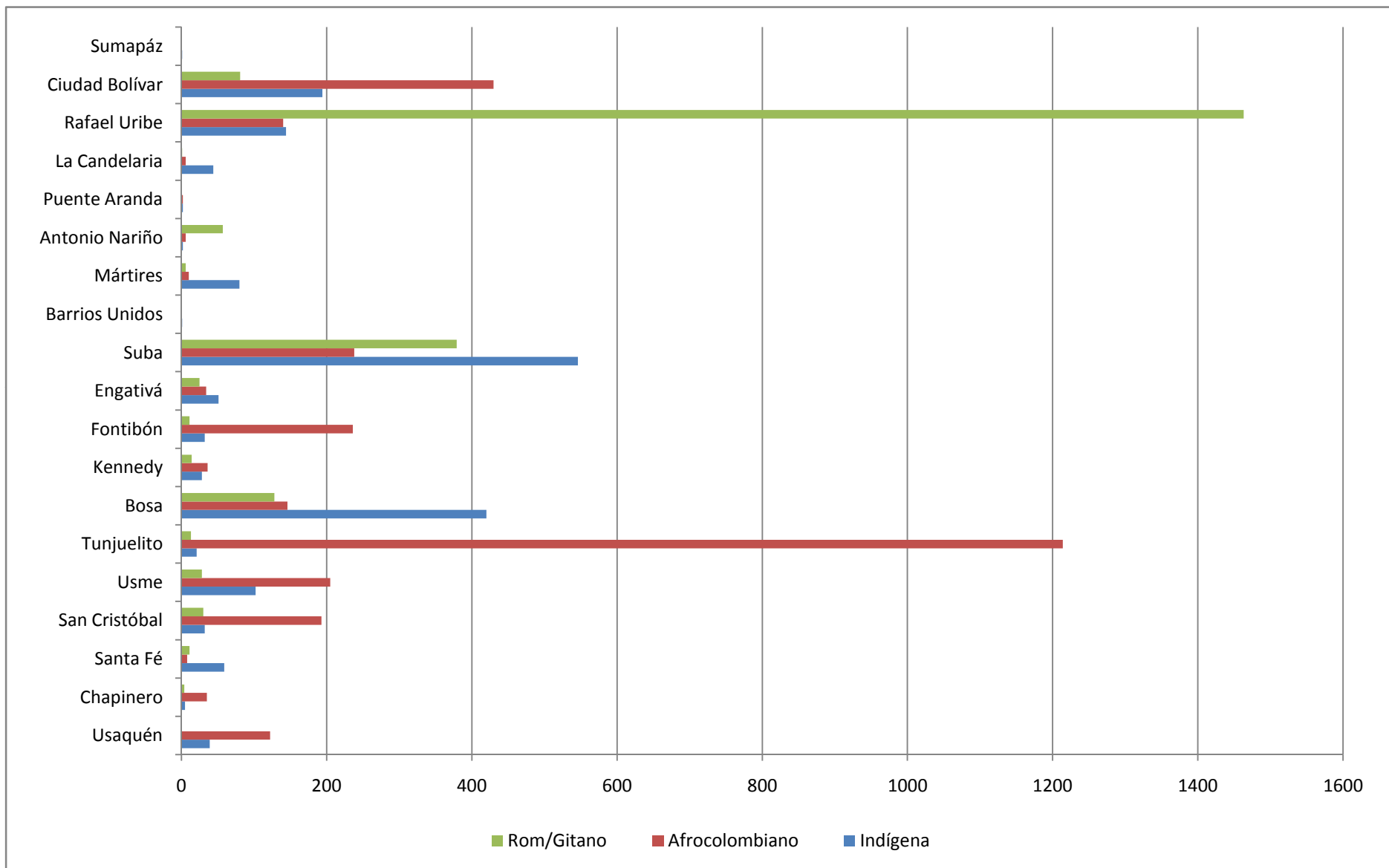

Fuente: : Secretaría Distrital de Salud de Bogotá, D.C. Grupo de información Salud a su hogar, base de datos caracterización - SQL SERVER 2000.

Tabla 12

Distribución de limitación o discapacidad, por localidad. Bogotá, D.C.
Septiembre 1 de 2004 a diciembre 31 de 2007

Localidad	Total individuos	Limitación
Usaquén	48,046	807
Chapinero	10,734	192
Santa Fé	34,636	757
San Cristóbal	109,684	1,604
Usme	96,620	1,378
Tunjuelito	43,478	682
Bosa	162,375	2,261
Kennedy	58,042	833
Fontibón	52,337	652
Engativá	87,536	1,122
Suba	235,874	2,855
Barrios Unidos	2,567	145
Mártires	8,544	164
Antonio Nariño	6,371	154
Puente Aranda	1,166	22
La Candelaria	7,822	165
Rafael Uribe	112,915	1,238
Ciudad Bolívar	130,505	1,733
Sumapáz	2,625	105
Total	1,211,877	16,869

Fuente: : Secretaría Distrital de Salud de Bogotá, D.C. Grupo de información Salud a su hogar, base de datos caracterización - SQL SERVER 2000.

Tabla 13

Distribución de viviendas inadecuadas y no legalizadas, por localidad. Bogotá, D.C. Septiembre 1 de 2004 a diciembre 31 de 2007

Localidad	Familias caracterizadas	Viviendas inadecuadas	Porcentaje	Viviendas no legalizadas	Porcentaje
Usaquén	13,207	1,700	12.87	1,155	8.75
Chapinero	2,838	834	29.39	1,860	65.54
Santa Fé	11,526	1,714	14.87	577	5.01
San Cristóbal	32,327	4,347	13.45	1,850	5.72
Usme	27,008	2,348	8.69	1,990	7.37
Tunjuelito	14,504	360	2.48	79	0.54
Bosa	49,918	3,506	7.02	636	1.27
Kennedy	16,184	1,151	7.11	3,256	20.12
Fontibón	15,629	480	3.07	381	2.44
Engativá	26,119	512	1.96	125	0.48
Suba	79,025	1,032	1.31	932	1.18
Barrios Unidos	813	76	9.35	84	10.33
Mártires	3,171	491	15.48	56	1.77
Antonio Nariño	2,834	26	0.92	12	0.42
Puente Aranda	365	6	1.64	0	0.00
La Candelaria	2,537	268	10.56	4	0.16
Rafael Uribe	39,232	1,972	5.03	1,355	3.45
Ciudad Bolívar	34,378	4,612	13.42	6,221	18.10
Sumapáz	645	219	33.95	551	85.43
Total	372,260	25,654	6.89	21,124	5.67

Fuente: : Secretaría Distrital de Salud de Bogotá, D.C. Grupo de información Salud a su hogar, base de datos caracterización - SQL SERVER 2000.

Tabla 14

Distribución de no cobertura de servicios públicos, por localidad. Bogotá, D.C. Septiembre 1 de 2004 a diciembre 31 de 2007

Localidad	Familias caracterizadas	Sin servicio de energía	Porcentaje	Sin servicio de acueducto	Porcentaje	Sin servicio de basuras	Porcentaje
Usaquén	13,207	83	0.63	643	4.87	257	1.95
Chapinero	2,838	77	0.58	451	15.89	231	8.14
Santa Fé	11,526	160	1.21	721	6.26	569	4.94
San Cristóbal	32,327	194	1.47	1,526	4.72	601	1.86
Usme	27,008	228	1.73	1,439	5.33	1,053	3.90
Tunjuelito	14,504	54	0.41	88	0.61	119	0.82
Bosa	49,918	439	3.32	955	1.91	1,137	2.28
Kennedy	16,184	110	0.83	155	0.96	176	1.09
Fontibón	15,629	98	0.74	125	0.80	171	1.09
Engativá	26,119	124	0.94	159	0.61	217	0.83
Suba	79,025	361	2.73	599	0.76	784	0.99
Barrios Unidos	813	4	0.03	17	2.09	5	0.62
Mártires	3,171	20	0.15	42	1.32	48	1.51
Antonio Nariño	2,834	14	0.11	30	1.06	43	1.52
Puente Aranda	365	6	0.05	6	1.64	8	2.19
La Candelaria	2,537	30	0.23	52	2.05	34	1.34
Rafael Uribe	39,232	176	1.33	578	1.47	660	1.68
Ciudad Bolívar	34,378	817	6.19	3,583	10.42	1,960	5.70
Sumapáz	645	43	0.33	210	32.56	481	74.57
Total	372,260	3,038	23.00	11,379	3.06	8,554	2.30

Fuente: : Secretaría Distrital de Salud de Bogotá, D.C. Grupo de información Salud a su hogar, base de datos caracterización - SQL SERVER 2000.

Tabla 15

Porcentaje de familias que cocinan con gasolina/leña, por localidad. Bogotá, D.C. Septiembre 1 de 2004 a diciembre 31 de 2007

Localidad	Familias caracterizadas	Porcentaje de familias que cocinan con gasolina	Porcentaje de familias que cocinan con leña
Usaquén	13,207	1.15	1.09
Chapinero	2,838	3.14	5.18
Santa Fé	11,526	4.89	1.56
San Cristóbal	32,327	1.73	0.67
Usme	27,008	1.43	2.52
Tunjuelito	14,504	0.37	0.35
Bosa	49,918	1.89	0.98
Kennedy	16,184	1.02	0.40
Fontibón	15,629	0.68	0.30
Engativá	26,119	0.86	0.28
Suba	79,025	0.69	0.43
Barrios Unidos	813	1.72	0.86
Mártires	3,171	14.10	0.16
Antonio Nariño	2,834	1.31	0.04
Puente Aranda	365	0.55	0.55
La Candelaria	2,537	11.00	0.43
Rafael Uribe	39,232	1.16	0.46
Ciudad Bolívar	34,378	2.98	2.54
Sumapáz	645	3.41	87.13
Total	372,260	1.63	1.10

Fuente: : Secretaría Distrital de Salud de Bogotá, D.C. Grupo de información Salud a su hogar, base de datos caracterización - SQL SERVER 2000.

Tabla 16

Distribución de la condición de aseguramiento, por localidad. Bogotá, D.C. Septiembre 1 de 2004 a diciembre 31 de 2007

Localidad	Total Individuos	Contributivo	Porcentaje	Subsidiado	Porcentaje	No Asegurado Identificado	Porcentaje	No Asegurado No Identificado	Porcentaje	Regimen Especial	Porcentaje
Usaquén	48,046	19,640	40.88	17,796	37.04	4,239	8.82	6,084	12.66	287	0.60
Chapinero	10,734	3,343	31.14	5,320	49.56	1,127	10.50	913	8.51	31	0.29
Santa Fé	34,636	7,656	22.10	19,334	55.82	4,526	13.07	2,886	8.33	234	0.68
San Cristóbal	109,684	43,251	39.43	45,055	41.08	11,007	10.04	8,443	7.70	1,928	1.76
Usme	96,620	31,963	33.08	47,382	49.04	6,859	7.10	9,202	9.52	1,214	1.26
Tunjuelito	43,478	15,660	36.02	16,212	37.29	6,346	14.60	4,075	9.37	1,185	2.73
Bosa	162,375	66,147	40.74	51,678	31.83	27,245	16.78	15,053	9.27	2,252	1.39
Kennedy	58,042	19,708	33.95	21,696	37.38	9,954	17.15	6,052	10.43	632	1.09
Fontibón	52,337	32,345	61.80	7,893	15.08	6,444	12.31	5,013	9.58	642	1.23
Engativá	87,536	39,141	44.71	21,049	24.05	15,867	18.13	9,606	10.97	1,873	2.14
Suba	235,874	130,918	55.50	45,001	19.08	34,090	14.45	19,339	8.20	6,526	2.77
Barrios Unidos	2,567	1,048	40.83	941	36.66	349	13.60	208	8.10	21	0.82
Mártires	8,544	1,282	15.00	3,030	35.46	2,391	27.98	1,793	20.99	48	0.56
Antonio Nariño	6,371	2,488	39.05	1,872	29.38	1,369	21.49	528	8.29	114	1.79
Puente Aranda	1,166	571	48.97	140	12.01	378	32.42	67	5.75	10	0.86
La Candelaria	7,822	1,789	22.87	3,589	45.88	1,253	16.02	1,126	14.40	65	0.83
Rafael Uribe	112,915	42,613	37.74	44,521	39.43	15,448	13.68	7,982	7.07	2,351	2.08
Ciudad Bolívar	130,505	34,357	26.33	63,551	48.70	20,802	15.94	11,093	8.50	702	0.54
Sumapáz	2,625	157	5.98	1,689	64.34	628	23.92	151	5.75	0	0.00
Total	1,211,877	494,077	40.77	417,749	34.47	170,322	14.05	109,614	9.04	20,115	1.66

Fuente: : Secretaría Distrital de Salud de Bogotá, D.C. Grupo de información Salud a su hogar, base de datos caracterización - SQL SERVER 2000.

Tabla 17

Distribución de gestantes, por grupos de edad y localidad. Bogotá, D.C. Septiembre 1 de 2004 a diciembre 31 de 2007

Localidad	10 - 14 Años		15 - 18 Años		19 - 26 Años		27 - 44 Años		45 Años y más	
	Si	Porcentaje de total mujeres	Si	Porcentaje de total mujeres	Si	Porcentaje de total mujeres	Si	Porcentaje de total mujeres	Si	Porcentaje de total mujeres
Usaquén	5	0.18	135	6.58	496	11.74	392	5.93	13	0.42
Chapinero	1	0.18	10	1.95	83	8.89	56	3.80	0	0.00
Santa Fé	6	0.32	72	4.71	240	8.54	139	3.14	6	0.22
San Cristóbal	17	0.29	200	4.15	714	8.18	467	3.22	34	0.41
Usme	7	0.12	138	3.09	617	7.73	391	3.12	24	0.35
Tunjuelito	8	0.37	38	2.31	220	6.58	181	3.05	8	0.21
Bosa	24	0.26	184	2.63	817	6.39	715	3.11	63	0.51
Kennedy	6	0.18	100	3.97	393	8.61	281	3.52	18	0.45
Fontibón	9	0.35	35	1.79	196	5.07	200	2.30	7	0.18
Engativá	11	0.25	115	3.31	507	7.18	434	3.46	13	0.18
Suba	33	0.28	241	2.65	1,189	6.48	1,234	3.41	87	0.43
Barrios Unidos	0	0.00	10	9.09	15	7.04	18	6.08	0	0.00
Mártires	2	0.51	9	3.44	69	9.66	79	7.18	2	0.31
Antonio Nariño	1	0.37	10	3.91	51	9.68	35	4.23	0	0.00
Puente Aranda	0	0.00	0	0.00	7	7.61	3	2.04	0	0.00
La Candelaria	0	0.00	16	5.16	62	9.45	50	4.86	2	0.29
Rafael Uribe	13	0.22	201	4.04	801	8.70	551	3.63	24	0.27
Ciudad Bolívar	16	0.20	255	4.16	1,043	9.86	683	4.11	23	0.28
Sumapáz	0	0.00	4	2.90	16	10.74	14	4.75	0	0.00
Total	159	0.24	1,773	3.46	7,536	7.79	5,923	3.50	324	0.35

Fuente: : Secretaría Distrital de Salud de Bogotá, D.C. Grupo de información Salud a su hogar, base de datos caracterización - SQL SERVER 2000.

Tabla 18

Distribución de gestantes que asistieron a control prenatal, por grupos de edad y localidad. Bogotá, D.C. Septiembre 1 de 2004 a diciembre 31 de 2007

Localidad	10 - 14 Años			15 - 18 Años			19 - 26 Años			27 - 44 Años			45 Años y más		
	Sí control prenatal	Mujeres gestantes	Cobertura control prenatal	Sí control prenatal	Mujeres gestantes	Cobertura control prenatal	Sí control prenatal	Mujeres gestantes	Cobertura control prenatal	Sí control prenatal	Mujeres gestantes	Cobertura control prenatal	Sí control prenatal	Mujeres gestantes	Cobertura control prenatal
Usaquén	1	5	20.00	54	135	40.00	290	496	58.47	236	392	60.20	1	13	7.69
Chapinero	0	1	0.00	5	10	50.00	47	83	56.63	34	56	60.71	0	0	0.00
Santa Fé	0	6	0.00	37	72	51.39	152	240	63.33	81	139	58.27	2	6	33.33
San Cristóbal	5	17	29.41	91	200	45.50	403	714	56.44	262	467	56.10	6	34	17.65
Usme	1	7	14.29	73	138	52.90	434	617	70.34	284	391	72.63	8	24	33.33
Tunjuelito	0	8	0.00	15	38	39.47	131	220	59.55	81	181	44.75	3	8	37.50
Bosa	4	24	16.67	76	184	41.30	463	817	56.67	393	715	54.97	11	63	17.46
Kennedy	0	6	0.00	52	100	52.00	262	393	66.67	165	281	58.72	5	18	27.78
Fontibón	4	9	44.44	8	35	22.86	117	196	59.69	109	200	54.50	5	7	71.43
Engativá	2	11	18.18	53	115	46.09	281	507	55.42	234	434	53.92	5	13	38.46
Suba	10	33	30.30	148	241	61.41	822	1,189	69.13	840	1,234	68.07	36	87	41.38
Barrios Unidos	0	0	0.00	5	10	50.00	10	15	66.67	12	18	66.67	0	0	0.00
Mártires	1	2	50.00	6	9	66.67	30	69	43.48	38	79	48.10	0	2	0.00
Antonio Nariño	0	1	0.00	6	10	60.00	30	51	58.82	20	35	57.14	0	0	0.00
Puente Aranda	0	0	0.00	0	0	0.00	5	7	71.43	2	3	66.67	0	0	0.00
La Candelaria	0	0	0.00	12	16	75.00	35	62	56.45	34	50	68.00	1	2	50.00
Rafael Uribe	6	13	46.15	106	201	52.74	527	801	65.79	314	551	56.99	3	24	12.50
Ciudad Bolívar	2	16	12.50	141	255	55.29	630	1,043	60.40	432	683	63.25	7	23	30.43
Sumapáz	0	0	0.00	2	4	50.00	13	16	81.25	11	14	78.57	0	0	0.00
Total	36	159	22.64	890	1,773	50.20	4682	7,536	62.13	3582	5,923	60.48	93	324	28.70

Fuente: : Secretaría Distrital de Salud de Bogotá, D.C. Grupo de información Salud a su hogar, base de datos caracterización - SQL SERVER 2000.

Tabla 19

Distribución de práctica de citología último año, de 10 a y más años de edad, por localidad. Bogotá, D.C. Septiembre 1 de 2004 a diciembre 31 de 2007

Localidad	10 - 14 Años				15 - 18 Años				19 - 26 Años			
	Si	No	Total	Cobertura práctica citología último año	Si	No	Total	Cobertura práctica citología último año	Si	No	Total	Cobertura práctica citología último año
Usaquén	2	1,182	1,184	0.17	60	1,842	1,902	3.26	1,326	2,881	4,207	31.52
Chapinero	3	243	246	1.22	8	495	503	1.62	253	678	931	27.18
Santa Fé	3	1,086	1,089	0.28	49	1,335	1,384	3.67	732	2,073	2,805	26.10
San Cristóbal	14	2,523	2,537	0.55	82	3,748	3,830	2.19	2,046	6,642	8,688	23.55
Usme	18	3,104	3,122	0.58	105	4,028	4,133	2.61	2,267	5,708	7,975	28.43
Tunjuelito	7	1,175	1,182	0.59	38	1,530	1,568	2.48	976	2,357	3,333	29.28
Bosa	55	4,888	4,943	1.11	196	5,835	6,031	3.36	3,016	9,770	12,786	23.59
Kennedy	9	1,740	1,749	0.51	62	2,226	2,288	2.79	1,189	3,370	4,559	26.08
Fontibón	12	1,147	1,159	1.04	28	1,679	1,707	1.67	917	2,851	3,768	24.34
Engativá	16	2,433	2,449	0.65	70	3,178	3,248	2.20	1,832	5,204	7,036	26.04
Suba	85	6,384	6,469	1.31	212	7,614	7,826	2.78	4,658	13,624	18,282	25.48
Barrios Unidos	1	84	85	1.18	5	101	106	4.95	67	146	213	31.46
Mártires	0	153	153	0.00	7	209	216	3.35	216	493	709	30.47
Antonio Nariño	3	157	160	1.88	7	226	233	3.10	141	385	526	26.81
Puente Aranda	0	0	0	0.00	0	6	6	0.00	36	56	92	39.13
La Candelaria	1	165	166	0.60	7	291	298	2.41	163	489	652	25.00
Rafael Uribe	17	3,301	3,318	0.51	140	4,298	4,438	3.26	2,832	6,359	9,191	30.81
Ciudad Bolívar	19	3,242	3,261	0.58	183	4,476	4,659	4.09	2,986	7,560	10,546	28.31
Sumapáz	0	52	52	0.00	3	121	124	2.48	38	109	147	25.85
Total	265	33,059	33,324	0.80	1,262	43,238	44,500	2.92	25,691	70,755	96,446	26.64

Fuente: : Secretaría Distrital de Salud de Bogotá, D.C. Grupo de información Salud a su hogar, base de datos caracterización - SQL SERVER 2000.

Continuación Tabla 19

Distribución de práctica de citología último año, de 10 a y más años de edad, por localidad. Bogotá, D.C. Septiembre 1 de 2004 a diciembre 31 de 2007

Localidad	27 - 44 Años				45 - 59 Años				60 y más Años			
	Si	No	Total	Cobertura práctica citología último año	Si	No	Total	Cobertura práctica citología último año	Si	No	Total	Cobertura práctica citología último año
Usaquén	3,554	3,054	6,608	53.78	1,659	1,453	3,112	53.31	478	717	1,195	40.00
Chapinero	708	764	1,472	48.10	429	349	778	55.14	104	201	305	34.10
Santa Fé	2,031	2,399	4,430	45.85	1,270	1,430	2,700	47.04	402	850	1,252	32.11
San Cristóbal	5,739	8,745	14,484	39.62	3,526	4,690	8,216	42.92	1,224	3,007	4,231	28.93
Usme	6,059	6,487	12,546	48.29	3,507	3,305	6,812	51.48	918	1,516	2,434	37.72
Tunjuelito	2,954	2,974	5,928	49.83	2,079	1,685	3,764	55.23	622	923	1,545	40.26
Bosa	9,539	13,443	22,982	41.51	5,314	7,090	12,404	42.84	1,370	3,504	4,874	28.11
Kennedy	3,805	4,189	7,994	47.60	1,946	2,011	3,957	49.18	558	906	1,464	38.11
Fontibón	4,286	4,407	8,693	49.30	2,032	1,852	3,884	52.32	545	826	1,371	39.75
Engativá	5,967	6,559	12,526	47.64	3,840	3,421	7,261	52.89	1,290	1,645	2,935	43.95
Suba	16,839	19,329	36,168	46.56	9,648	10,416	20,064	48.09	2,869	4,764	7,633	37.59
Barrios Unidos	162	134	296	54.73	136	99	235	57.87	34	59	93	36.56
Mártires	424	677	1,101	38.51	267	385	652	40.95	81	232	313	25.88
Antonio Nariño	387	440	827	46.80	288	308	596	48.32	93	207	300	31.00
Puente Aranda	86	61	147	58.50	62	44	106	58.49	23	72	95	24.21
La Candelaria	465	564	1,029	45.19	332	349	681	48.75	109	184	293	37.20
Rafael Uribe	7,655	7,543	15,198	50.37	4,712	4,134	8,846	53.27	1,380	1,984	3,364	41.02
Ciudad Bolívar	6,723	9,908	16,631	40.42	3,246	4,994	8,240	39.39	717	2,223	2,940	24.39
Sumapáz	145	150	295	49.15	68	64	132	51.52	28	57	85	32.94
Total	77,528	91,827	169,355	45.78	44,361	48,079	92,440	47.99	12,845	23,877	36,722	34.98

Tabla 20

Distribución crecimiento y desarrollo, por grupos de edad y localidad. Bogotá, D.C. Septiembre 1 de 2004 a diciembre 31 de 2007

Localidad	Menor 1 Año				01 - 05 Años			
	Si	No	Total	Cobertura control crecimiento y desarrollo	Si	No	Total	Cobertura control crecimiento y desarrollo
Usaquén	245	11	256	95.70	2,010	1,081	3,091	65.03
Chapinero	3	0	3	100.00	319	231	550	58.00
Santa Fé	50	2	52	96.15	1,130	1,186	2,316	48.79
San Cristóbal	476	4	480	99.17	4,855	1,961	6,816	71.23
Usme	178	2	180	98.89	4,071	2,249	6,320	64.41
Tunjuelito	151	0	151	100.00	1,581	1,126	2,707	58.40
Bosa	259	52	311	83.28	5,249	4,909	10,158	51.67
Kennedy	114	37	151	75.50	1,862	2,083	3,945	47.20
Fontibón	103	0	103	100.00	1,892	1,182	3,074	61.55
Engativá	19	20	39	48.72	2,856	2,238	5,094	56.07
Suba	251	1	252	99.60	9,842	4,692	14,534	67.72
Barrios Unidos	4	0	4	100.00	104	82	186	55.91
Mártires	24	1	25	96.00	247	340	587	42.08
Antonio Nariño	14	0	14	100.00	194	148	342	56.73
Puente Aranda	6	0	6	100.00	48		48	100.00
La Candelaria	1	0	1	100.00	188	219	407	46.19
Rafael Uribe	323	1	324	99.69	4,803	2,777	7,580	63.36
Ciudad Bolívar	533	2	535	99.63	5,834	3,510	9,344	62.44
Sumapáz	7	0	7	100.00	119	22	141	84.40
Total	2,761	133	2,894	95.40	47,204	30,036	77,240	61.11

Fuente: : Secretaría Distrital de Salud de Bogotá, D.C. Grupo de información Salud a su hogar, base de datos caracterización - SQL SERVER 2000.

Tabla 21

Cobertura de controles o controles de crecimiento y desarrollo adecuados en menores de 1 año, según caracterización SASH, por localidades. Bogotá, D.C. Septiembre 1 de 2004 a diciembre 31 de 2007

Localidad	Cobertura control crecimiento y desarrollo
Usaquén	95.70
Chapinero	100.00
Santa Fé	96.15
San Cristóbal	99.17
Usme	98.89
Tunjuelito	100.00
Bosa	83.28
Kennedy	75.50
Fontibón	100.00
Engativá	48.72
Suba	99.60
Barrios Unidos	100.00
Mártires	96.00
Antonio Nariño	100.00
Puente Aranda	100.00
La Candelaria	100.00
Rafael Uribe	99.69
Ciudad Bolívar	99.63
Sumapáz	100.00

Fuente: : Secretaría Distrital de Salud de Bogotá, D.C. Grupo de información Salud a su hogar, base de datos caracterización - SQL SERVER 2000.

Gráfica 5

Cobertura de controles o controles de crecimiento y desarrollo adecuados en menores de 1 año, según caracterización SASH, por localidades. Bogotá, D.C. Septiembre 1 de 2021

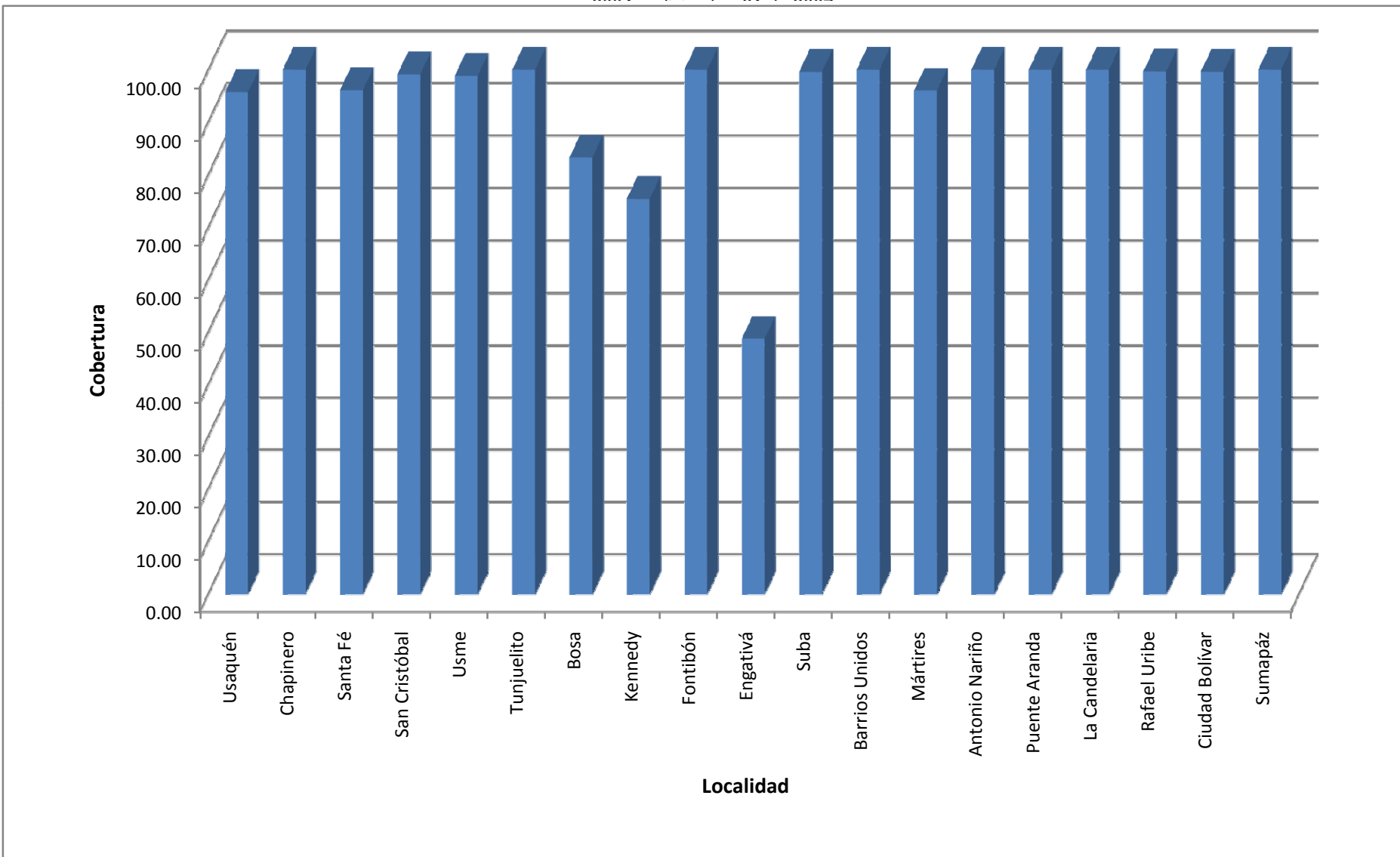

Fuente: : Secretaría Distrital de Salud de Bogotá, D.C. Grupo de información Salud a su hogar, base de datos caracterización - SQL SERVER 2000.

Tabla 22

Distribución de esquema de vacunación por grupos de edad y por localidad. Bogotá, D.C. Septiembre 1 de 2004 a diciembre 31 de 2007

Localidad	Menor 1 Año				01 - 05 Años			
	Si	No	Total	Cobertura esquema vacunación adecuado	Si	No	Total	Cobertura esquema vacunación adecuado
Usaquén	251	5	256	98.05	2,520	571	3,091	81.53
Chapinero	3	0	3	100.00	395	155	550	71.82
Santa Fé	51	1	52	98.08	1,863	453	2,316	80.44
San Cristóbal	476	4	480	99.17	5,960	856	6,816	87.44
Usme	178	2	180	98.89	5,254	1,066	6,320	83.13
Tunjuelito	151	0	151	100.00	2,055	652	2,707	75.91
Bosa	278	33	311	89.39	7,278	2,880	10,158	71.65
Kennedy	139	12	151	92.05	3,125	820	3,945	79.21
Fontibón	103	0	103	100.00	2,381	693	3,074	77.46
Engativá	24	15	39	61.54	3,955	1,139	5,094	77.64
Suba	251	1	252	99.60	11,925	2,609	14,534	82.05
Barrios Unidos	4	0	4	100.00	150	36	186	80.65
Mártires	25	0	25	100.00	471	116	587	80.24
Antonio Nariño	14	0	14	100.00	289	53	342	84.50
Puente Aranda	6	0	6	100.00	48	0	48	100.00
La Candelaria	1	0	1	100.00	291	116	407	71.50
Rafael Uribe	324	0	324	100.00	6,488	1,092	7,580	85.59
Ciudad Bolívar	533	2	535	99.63	7,690	1,654	9,344	82.30
Sumapáz	7	0	7	100.00	126	15	141	89.36
Total	2,819	75	2,894	97.41	62,264	14,976	77,240	80.61

Fuente: : Secretaría Distrital de Salud de Bogotá, D.C. Grupo de información Salud a su hogar, base de datos caracterización - SQL SERVER 2000.

Tabla 23

Distribución de bajo peso o desnutrición por grupos de edad y por localidad. Bogotá, D.C. Septiembre 1 de 2004 a diciembre 31 de 2007

Localidad	Menor 1 Año				01 - 05 Años			
	Si	No	Total	Porcentaje bajo peso	Si	No	Total	Porcentaje bajo peso
Usaquén	5	251	256	1.95	221	2,870	3,091	7.15
Chapinero	0	3	3	0.00	103	447	550	18.73
Santa Fé	1	51	52	1.92	170	2,146	2,316	7.34
San Cristóbal	9	471	480	1.88	591	6,225	6,816	8.67
Usme	6	174	180	3.33	516	5,804	6,320	8.16
Tunjuelito	0	151	151	0.00	151	2,556	2,707	5.58
Bosa	5	306	311	1.61	681	9,477	10,158	6.70
Kennedy	5	146	151	3.31	187	3,758	3,945	4.74
Fontibón	3	100	103	2.91	100	2,974	3,074	3.25
Engativá	1	38	39	2.56	213	4,881	5,094	4.18
Suba	2	250	252	0.79	970	13,564	14,534	6.67
Barrios Unidos	1	3	4	25.00	32	154	186	17.20
Mártires	0	25	25	0.00	26	561	587	4.43
Antonio Nariño	0	14	14	0.00	36	306	342	10.53
Puente Aranda	1	5	6	16.67	12	36	48	25.00
La Candelaria	0	1	1	0.00	22	385	407	5.41
Rafael Uribe	2	322	324	0.62	428	7,152	7,580	5.65
Ciudad Bolívar	7	528	535	1.31	696	8,648	9,344	7.45
Sumapáz	0	7	7	0.00	8	133	141	5.67
Total	48	2,846	2,894	1.66	5,163	72,077	77,240	6.68

Fuente: : Secretaría Distrital de Salud de Bogotá, D.C. Grupo de información Salud a su hogar, base de datos caracterización - SQL SERVER 2000.

Tabla 24

Índice perímetro braquial en niños de 1 a 4 años. Bogotá, D.C. Septiembre 1 de 2004 a diciembre 31 de 2007

Localidad	Población	Porcentaje adecuado	Porcentaje bajo	Porcentaje de exceso
Usaquén	3,024	47.29	51.22	1.49
Chapinero	538	12.27	87.36	0.37
Santa Fé	2,259	48.12	45.37	6.51
San Cristóbal	6,656	54.25	42.23	3.52
Usme	6,199	49.93	48.80	1.27
Tunjuelito	2,650	41.74	56.38	1.89
Bosa	9,943	46.89	46.10	7.01
Kennedy	3,867	51.98	39.69	8.33
Fontibón	2,984	53.92	41.02	5.06
Engativá	4,972	36.28	58.77	4.95
Suba	14,189	47.96	50.31	1.73
Barrios Unidos	182	43.41	54.95	1.65
Mártires	571	36.43	60.42	3.15
Antonio Nariño	335	51.34	45.07	3.58
Puente Aranda	47	51.06	44.68	4.26
La Candelaria	395	40.76	56.46	2.78
Rafael Uribe	7,442	48.19	50.36	1.45
Ciudad Bolívar	9,152	49.53	48.65	1.82
Sumapáz	136	41.18	58.09	0.74
Total	75,541	47.79	48.84	3.36

Fuente: : Secretaría Distrital de Salud de Bogotá, D.C. Grupo de información Salud a su hogar, base de datos caracterización - SQL SERVER 2000.

Tabla 25

Distribución de pacientes con diagnóstico de diabetes por grupos de edad y por localidad. Bogotá, D.C. Septiembre 1 de 2004 a diciembre 31 de 2007

Localidad	Menor de 18 Años			19 - 26 Años			27 - 44 Años			45 - 59 Años			60 y más Años		
	Si	Población	Porcentaje de diabetes	Si	Población	Porcentaje de diabetes	Si	Población	Porcentaje de diabetes	Si	Población	Porcentaje de diabetes	Si	Población	Porcentaje de diabetes
Usaquén	30	18,475	0.16	35	7,850	0.45	145	12,595	1.15	204	5,781	3.53	296	3,345	8.85
Chapinero	15	3,936	0.38	17	1,779	0.96	32	2,736	1.17	46	1,442	3.19	57	841	6.78
Santa Fé	19	13,041	0.15	21	5,193	0.40	79	7,915	1.00	171	4,824	3.54	300	3,663	8.19
San Cristóbal	75	41,009	0.18	60	16,156	0.37	197	27,196	0.72	490	14,864	3.30	752	10,459	7.19
Usme	53	38,309	0.14	72	14,959	0.48	244	23,500	1.04	444	12,838	3.46	473	7,014	6.74
Tunjuelito	23	14,790	0.16	26	6,151	0.42	110	10,718	1.03	290	6,725	4.31	473	5,094	9.29
Bosa	338	61,301	0.55	157	23,316	0.67	518	42,347	1.22	759	23,158	3.28	912	12,253	7.44
Kennedy	46	23,176	0.20	39	8,227	0.47	145	15,034	0.96	257	7,590	3.39	345	4,015	8.59
Fontibón	35	18,901	0.19	42	6,895	0.61	166	16,202	1.02	211	6,871	3.07	290	3,468	8.36
Engativá	33	29,868	0.11	40	12,822	0.31	166	23,277	0.71	438	13,153	3.33	751	8,416	8.92
Suba	319	80,562	0.40	211	33,612	0.63	613	66,365	0.92	1,029	35,642	2.89	1,330	19,693	6.75
Barrios Unidos	5	829	0.60	3	406	0.74	7	552	1.27	17	412	4.13	32	368	8.70
Mártires	3	3,068	0.10	3	1,279	0.23	25	2,096	1.19	33	1,276	2.59	70	825	8.48
Antonio Nariño	2	2,062	0.10	4	936	0.43	23	1,474	1.56	49	1,012	4.84	91	887	10.26
Puente Aranda	1	373	0.27	0	161	0.00	4	273	1.47	6	192	3.13	9	167	5.39
La Candelaria	10	2,507	0.40	14	1,164	1.20	34	1,869	1.82	43	1,259	3.42	62	1,023	6.06
Rafael Uribe	65	42,625	0.15	67	17,227	0.39	289	27,870	1.04	561	15,913	3.53	799	9,280	8.61
Ciudad Bolívar	89	56,624	0.16	54	19,606	0.28	223	31,041	0.72	432	15,605	2.77	504	7,629	6.61
Sumapáz	0	1,075	0.00	0	352	0.00	3	611	0.49	7	315	2.22	19	272	6.99
Total	1,161	452,531	0.26	865	178,091	0.49	3,023	313,671	0.96	5,487	168,872	3.25	7,565	98,712	7.66

Fuente: : Secretaría Distrital de Salud de Bogotá, D.C. Grupo de información Salud a su hogar, base de datos caracterización - SQL SERVER 2000.

Tabla 26

Distribución de pacientes con diagnóstico de hipertensión, por grupos de edad y por localidad. Bogotá, D.C. Septiembre 1 de 2004 a diciembre 31 de 2007

Localidad	Menor de 18 Años			19 - 26 Años			27 - 44 Años			45 - 59 Años			60 y más Años		
	Si	Población	Porcentaje de hipertensión	Si	Población	Porcentaje de hipertensión	Si	Población	Porcentaje de hipertensión	Si	Población	Porcentaje de hipertensión	Si	Población	Porcentaje de hipertensión
Usaquén	12	18,475	0.06	65	7,850	0.83	365	12,595	2.90	870	5,781	15.05	1,446	3,345	43.23
Chapinero	2	3,936	0.05	17	1,779	0.96	74	2,736	2.70	173	1,442	12.00	257	841	30.56
Santa Fé	8	13,041	0.06	36	5,193	0.69	161	7,915	2.03	602	4,824	12.48	1,274	3,663	34.78
San Cristóbal	41	41,009	0.10	84	16,156	0.52	624	27,196	2.29	2,100	14,864	14.13	4,003	10,459	38.27
Usme	35	38,309	0.09	126	14,959	0.84	766	23,500	3.26	1,852	12,838	14.43	2,590	7,014	36.93
Tunjuelito	8	14,790	0.05	30	6,151	0.49	236	10,718	2.20	912	6,725	13.56	2,054	5,094	40.32
Bosa	312	61,301	0.51	246	23,316	1.06	1,218	42,347	2.88	2,785	23,158	12.03	3,741	12,253	30.53
Kennedy	29	23,176	0.13	57	8,227	0.69	335	15,034	2.23	933	7,590	12.29	1,412	4,015	35.17
Fontibón	26	18,901	0.14	57	6,895	0.83	414	16,202	2.56	891	6,871	12.97	1,412	3,468	40.72
Engativá	25	29,868	0.08	51	12,822	0.40	501	23,277	2.15	1,705	13,153	12.96	3,239	8,416	38.49
Suba	449	80,562	0.56	298	33,612	0.89	1,621	66,365	2.44	3,771	35,642	10.58	5,856	19,693	29.74
Barrios Unidos	2	829	0.24	5	406	1.23	26	552	4.71	72	412	17.48	152	368	41.30
Mártires	1	3,068	0.03	2	1,279	0.16	53	2,096	2.53	162	1,276	12.70	271	825	32.85
Antonio Nariño	4	2,062	0.19	4	936	0.43	55	1,474	3.73	147	1,012	14.53	374	887	42.16
Puente Aranda	1	373	0.27	0	161	0.00	12	273	4.40	29	192	15.10	50	167	29.94
La Candelaria	1	2,507	0.04	17	1,164	1.46	55	1,869	2.94	164	1,259	13.03	351	1,023	34.31
Rafael Uribe	40	42,625	0.09	118	17,227	0.68	715	27,870	2.57	2,150	15,913	13.51	3,257	9,280	35.10
Ciudad Bolívar	92	56,624	0.16	138	19,606	0.70	867	31,041	2.79	2,225	15,605	14.26	2,785	7,629	36.51
Sumapáz	0	1,075	0.00	0	352	0.00	30	611	4.91	41	315	13.02	105	272	38.60
Total	1,088	452,531	0.24	1,351	178,091	0.76	8,128	313,671	2.59	21,584	168,872	12.78	34,629	98,712	35.08

Fuente: : Secretaría Distrital de Salud de Bogotá, D.C. Grupo de información Salud a su hogar, base de datos caracterización - SQL SERVER 2000.

Tabla 27

Número de familias con antecedente de muertes en menores de 5 años en el último año de la caracterización por localidad.
Bogotá, D.C. Septiembre 1 de 2004 a diciembre 31 de 2007

Localidad	Muertes en niños menores de 1 año			Muertes en niños entre 1 y 5 años		
	1	2	3	1	2	3
Usaquén	8	0	0	14	1	0
Chapinero	2	0	0	7	1	0
Santa Fé	9	1	0	4	0	0
San Cristóbal	16	0	0	14	3	0
Usme	23	0	0	16	1	1
Tunjuelito	16	2	1	6	1	0
Bosa	20	1	0	23	0	0
Kennedy	0	0	0	8	0	0
Fontibón	5	0	0	6	0	0
Engativá	12	0	0	6	0	0
Suba	19	0	1	14	0	0
Barrios Unidos	1	0	0	0	0	0
Mártires	2	0	0	2	0	1
Antonio Nariño	3	0	0	0	0	0
Puente Aranda	0	0	0	0	0	0
La Candelaria	1	0	0	0	0	0
Rafael Uribe	31	0	0	31	2	0
Ciudad Bolívar	35	0	0	42	1	0
Sumapáz	0	0	0	1	0	0
Total	203	4	2	194	10	2

Fuente: : Secretaría Distrital de Salud de Bogotá, D.C. Grupo de información Salud a su hogar, base de datos caracterización - SQL SERVER 2000.

Tabla 28

Número de familias con antecedente de muertes maternas y embarazos complicados en el último año de la caracterización por localidad. Bogotá, D.C.
Septiembre 1 de 2004 a diciembre 31 de 2007

Localidad	Muertes maternas				Embarazos complicados				
	1	2	3	4	1	2	3	4	5
Usaquén	5	0	0	0	92	1	2	0	0
Chapinero	9	0	0	0	23	0	0	0	0
Santa Fé	3	0	0	0	41	6	0	0	0
San Cristóbal	8	0	0	0	158	2	0	0	0
Usme	9	1	0	0	189	8	4	0	0
Tunjuelito	1	0	0	0	78	2	1	0	0
Bosa	16	2	1	0	181	23	3	0	0
Kennedy	1	0	0	0	29	1	1	0	0
Fontibón	11	0	0	0	28	0	0	0	0
Engativá	10	3	1	0	87	5	0	1	0
Suba	19	2	0	1	113	11	2	2	1
Barrios Unidos	3	0	0	0	12	0	0	0	0
Mártires	1	0	0	0	17	1	0	0	0
Antonio Nariño	0	0	0	0	11	0	0	0	0
Puente Aranda	0	0	0	0	0	0	0	0	0
La Candelaria	1	0	0	0	16	0	0	0	0
Rafael Uribe	16	1	0	0	128	8	0	0	0
Ciudad Bolívar	15	0	0	1	202	7	0	0	0
Sumapáz	0	0	0	0	4	0	0	0	0
Total	128	9	2	2	1409	75	13	3	1

Fuente: : Secretaría Distrital de Salud de Bogotá, D.C. Grupo de información Salud a su hogar, base de datos caracterización - SQL SERVER 2000.

Tabla 29

Número de familias con antecedente de hospitalizaciones por EDA y ERA en el último año de la caracterización por localidad. Bogotá, D.C. Septiembre 1 de 2004 a diciembre 31 de 2007

Localidad	Hospitalización por EDA						Hospitalización por ERA							
	1	2	3	4	5	6	1	2	3	4	5	6	7	8
Usaquén	51	2	0	0	0	0	234	15	0	0	0	0	0	0
Chapinero	28	0	0	1	0	0	78	2	0	1	0	0	0	0
Santa Fé	40	2	2	2	0	0	140	10	7	2	2	0	0	0
San Cristóbal	83	1	0	0	0	0	550	5	3	1	0	0	0	0
Usme	98	5	0	0	0	0	449	14	1	0	0	0	0	0
Tunjuelito	64	0	0	1	0	0	127	0	0	0	0	0	0	0
Bosa	88	2	2	1	1	0	366	11	1	0	1	0	0	0
Kennedy	29	0	0	0	0	0	108	5	0	0	0	0	0	0
Fontibón	44	1	0	0	0	0	131	3	0	0	1	0	0	0
Engativá	110	1	0	0	0	0	355	11	1	0	0	0	5	0
Suba	107	9	4	1	0	0	376	16	5	1	1	1	1	2
Barrios Unidos	7	0	0	0	0	0	30	3	0	0	0	0	0	0
Mártires	21	0	0	0	0	0	53	0	0	0	0	0	0	0
Antonio Nariño	11	0	0	0	0	0	40	2	0	0	0	0	0	0
Puente Aranda	0	0	0	0	0	0	0	0	0	0	0	0	0	0
La Candelaria	11	0	0	0	0	0	41	0	0	0	0	0	0	0
Rafael Uribe	155	8	2	0	0	1	445	20	4	2	3	2	0	0
Ciudad Bolívar	224	6	0	1	0	0	819	28	3	1	1	3	0	0
Sumapáz	2	0	0	0	0	0	5	0	0	0	0	0	0	0
Total	1173	37	10	7	1	1	4347	145	25	8	9	6	6	2

Fuente: : Secretaría Distrital de Salud de Bogotá, D.C. Grupo de información Salud a su hogar, base de datos caracterización - SQL SERVER 2000.

Tabla 30

Número de familias con antecedente de intento de suicidio y hospitalización por enfermedad mental en el último año de la caracterización, por localidad. Bogotá, D.C. Septiembre 1 de 2004 a diciembre 31 de 2007

Localidad	Intentos de suicidio			Hospitalización enfermedad mental		
	1	2	3	1	2	3
Usaquén	6	0	0	19	1	0
Chapinero	9	0	0	18	0	0
Santa Fé	9	2	1	11	0	0
San Cristóbal	16	0	0	29	1	0
Usme	18	0	0	35	1	0
Tunjuelito	10	0	0	12	0	0
Bosa	17	2	0	30	1	0
Kennedy	5	0	1	9	0	0
Fontibón	16	0	0	4	0	0
Engativá	7	0	0	15	2	0
Suba	14	1	1	27	1	0
Barrios Unidos	5	1	0	6	1	0
Mártires	2	0	0	3	0	0
Antonio Nariño	4	0	0	7	1	0
Puente Aranda	0	0	0	0	0	0
La Candelaria	2	0	0	8	0	0
Rafael Uribe	33	1	0	27	0	1
Ciudad Bolívar	57	1	1	71	0	0
Sumapáz	0	0	0	1	0	0
Total	230	8	4	332	9	1

Fuente: : Secretaría Distrital de Salud de Bogotá, D.C. Grupo de información Salud a su hogar, base de datos caracterización - SQL SERVER 2000.

Tabla 31

Número de familias con antecedente de enfermos con TBC y lepra en el último año de la caracterización por localidad. BBogotá, D.C. Septiembre 1 de 2004 a diciembre 31 de 2007

Localidad	Enfermos de tuberculosis				Enfermos de lepra	
	1	2	3	6	1	2
Usaquén	12	0	0	1	2	0
Chapinero	3	0	0	0	0	0
Santa Fé	5	0	0	1	1	0
San Cristóbal	13	0	0	0	6	0
Usme	4	1	0	0	0	0
Tunjuelito	0	0	0	0	0	0
Bosa	10	1	0	0	0	1
Kennedy	2	0	0	0	0	0
Fontibón	2	0	0	0	0	0
Engativá	3	0	0	0	0	0
Suba	3	0	1	0	0	0
Barrios Unidos	2	0	0	0	0	0
Mártires	0	0	0	0	0	0
Antonio Nariño	0	0	0	0	0	0
Puente Aranda	0	0	0	0	0	0
La Candelaria	2	0	0	0	0	0
Rafael Uribe	12	0	0	0	3	0
Ciudad Bolívar	12	0	0	0	1	0
Sumapáz	0	0	0	0	0	0
Total	85	2	1	2	13	1

Fuente: : Secretaría Distrital de Salud de Bogotá, D.C. Grupo de información Salud a su hogar, base de datos caracterización - SQL SERVER 2000.

Tabla 32

Número de niños menores de 15 años trabajando la semana pasada según caracterización, por localidad. Bogotá, D.C.
Septiembre 1 de 2004 a diciembre 31 de 2007

Localidad	5-9 años			10-14 años		
	Población	Si	Porcentaje	Población	Si	Porcentaje
Usaquén	5,279	5	0.09	5,367	13	0.24
Chapinero	1,101	1	0.09	1,211	10	0.83
Santa Fé	3,519	4	0.11	3,736	11	0.29
San Cristóbal	11,315	7	0.06	11,938	21	0.18
Usme	10,801	4	0.04	11,544	22	0.19
Tunjuelito	4,049	1	0.02	4,400	0	0.00
Bosa	17,596	15	0.09	18,577	30	0.16
Kennedy	6,699	5	0.07	6,688	17	0.25
Fontibón	5,481	5	0.09	5,305	6	0.11
Engativá	8,274	6	0.07	8,739	17	0.19
Suba	23,045	15	0.07	23,872	37	0.15
Barrios Unidos	207	0	0.00	218	1	0.46
Mártires	963	0	0.00	816	0	0.00
Antonio Nariño	530	0	0.00	573	1	0.17
Puente Aranda	87	0	0.00	105	0	0.00
La Candelaria	720	0	0.00	684	0	0.00
Rafael Uribe	11,681	6	0.05	12,302	19	0.15
Ciudad Bolívar	16,149	8	0.05	16,445	47	0.29
Sumapáz	284	0	0.00	356	3	0.84
Total	127,780	82	0.06	132,876	255	0.19

Fuente: : Secretaría Distrital de Salud de Bogotá, D.C. Grupo de información Salud a su hogar, base de datos caracterización - SQL SERVER 2000.

VIGILANCIA Y CONTROL

Tabla 1

Número de prestadores de servicios de salud inscritos en el registro especial por tipo y naturaleza. Bogotá, D.C. 2007

Recuento de ID_TABLA		
TIPO DE PRESTADOR	NATURALEZA JURIDICA	Total
IPS	Privado con Ánimo de Lucro	2579
	Privado sin Ánimo de Lucro	210
	Pública	155
Total IPS		2944
Ojeto social diferente	Privado con Ánimo de Lucro	39
	Privado sin Ánimo de Lucro	41
	Pública	16
Total Ojeto social diferente		96
PROFESIONAL INDEPENDIENTE	Privado con Ánimo de Lucro	9819
Total PROFESIONAL INDEPENDIENTE		9819
TRANSPORTE ESPECIAL	Privado con Ánimo de Lucro	47
	Privado sin Ánimo de Lucro	2
Total TRANSPORTE ESPECIAL		49
Total general		12908

Fuente.Secretaria Distrital de Salud de Bogotá., D.C. Dirección de Desarrollo de Servicios-Vigilancia y Control de la Oferta . Base de datos de Prestadores de Servicios de Salud

Tabla 2

Oferta de servicios de salud habilitados por grado de complejidad. Bogotá, D.C. 2007

COMPLEJIDAD DE LOS SERVICIOS	Total
Alta	1636
Media	13466
Baja	17951
En actualización (por nueva norma Dec. 1011/2006)	542
Total general	33595

Fuente.Secretaria Distrital de Salud de Bogotá., D.C. Dirección de Desarrollo de Servicios-Vigilancia y Control de la Oferta . Base de datos de Prestadores de Servicios de Salud

Tabla 3

Prestadores de servicios de salud verificados en el sistema único de habilitación. Bogotá, D.C. 2007

TIPO PRESTADOR	PRESTADORES VERIFICADOS
IPS	451
PROFESIONAL INDEPENDIENTE	2581
Total general	3032

Fuente.Secretaría Distrital de Salud de Bogotá., D.C. Dirección de Desarrollo de Servicios-Vigilancia y Control de la Oferta . Base de datos de Prestadores de Servicios de Salud

Tabla 4

Número de prestadores certificados en el sistema unico de habilitación. Bogotá, D.C. 2007

Recuento de ID_PROG	Años		Total general
TIPO DE PRESTADOR	2006	2007	
IPS	2	179	181
OBJETO SOCIAL DIFERENTE		3	3
PROFESIONAL INDEPENDIENTE	16	1416	1432
TRANSPORTE ESPECIAL		3	3
Total general	18	1601	1619

Fuente.Secretaría Distrital de Salud de Bogotá., D.C. Dirección de Desarrollo de Servicios-Vigilancia y Control de la Oferta . Base de datos de Prestadores de Servicios de Salud

RESUMEN COBERTURAS VACUNACION

Tabla 1

Coberturas de vacunación por biológico. Bogotá, D.C. 2005-2007

BIOLOGICO	2005		2006		2007	
	Inmunizados	Porcentaje cumplido	Inmunizados	Porcentaje cumplido	Inmunizados	Porcentaje cumplido
ANTIPOLIO	105528	90.6	108705	92.7	111064	94.1
DPT	105377	90.5	108644	92.6	110981	94.0
BCG	116305	99.9	121280	103.4	122304	103.6
HEPATITIS B	105379	90.5	108733	92.7	111157	94.2
HEMOPHILUS	105394	90.5	108806	92.8	111086	94.1
TRIPLE VIRAL	109025	92.6	110710	94.8	110882	94.3
FIEBRE AMARILLA	96708	82.2	105357	90.2	108480	92.3

Fuente : Secretaría de Salud de Bogotá. Dirección de Salud Pública-Area de Vigilancia en Salud. Resumen Mensual de vacunación.

Fuente población: Proyecciones DANE con base censo 2005 - 1985-2020

**Mortalidad general de residencia en
Bogotá, según las diez primeras
causas, por Localidad.
2007 Preliminar**

Tabla 1
Número de muertes por localidad. Bogotá, D.C. 2007

LOCALIDAD	Menor 1 año	De 1 a 4 años	De 5 a 9 años	De 10 a 14 años	De 15 a 19 años	De 20 a 24 años	De 25 a 29 años	De 30 a 34 años	De 35 a 39 años	De 40 a 44 años	De 45 a 49 años	De 50 a 54 años	De 55 a 59 años	De 60 a 64 años	De 65 a 69 años	De 70 a 74 años	De 75 a 79 años	De 80 y más años	Total general
Usaquén	68	8	6	8	19	28	36	28	25	40	45	65	86	103	149	155	221	576	1666
Chapinero	18	4		2	6	7	12	7	14	16	20	27	25	38	45	59	79	251	630
Santafé	45	4	3	6	11	25	16	12	14	24	33	33	26	36	55	67	80	164	654
San Cristóbal	120	17	8	10	29	48	48	49	45	64	63	85	92	105	134	174	209	348	1648
Usme	94	16	5	5	26	28	34	22	29	37	36	58	50	65	78	91	98	159	931
Tunjuelito	31	5	6	4	7	13	11	19	21	27	32	32	31	48	65	68	121	250	791
Bosa	134	20	13	8	30	34	44	43	52	48	59	73	95	108	118	142	134	300	1455
Kennedy	194	31	19	17	52	79	64	83	90	94	107	156	147	194	255	292	364	755	2993
Fontibón	64	9	2	3	13	11	21	28	20	35	53	54	49	90	102	109	148	299	1110
Engativá	154	24	9	11	28	49	42	62	58	72	114	132	134	187	261	356	416	990	3099
Suba	208	22	12	15	46	54	71	65	53	79	110	146	180	180	253	288	370	893	3045
Barrios Unidos	25	1	1	4	7	11	10	13	20	23	21	36	54	49	70	96	124	360	925
Teusaquillo	21	2		1	6	12	6	9	11	14	19	28	37	55	51	68	94	280	714
Mártires	19	2	5	2	10	17	15	7	14	20	22	30	22	45	45	57	94	184	610
Antonio Nariño	15	2	1	1	2	2	8	11	10	9	12	14	14	30	25	47	61	134	398
Puente Aranda	49	5	3	5	6	16	28	19	32	30	41	47	64	77	111	139	198	407	1277
Candelaria	6				1	4			1	1	1	3	9	8	6	16	9	45	110
Rafael Uribe	107	14	9	17	31	53	42	41	38	61	61	80	71	128	146	173	185	412	1669
Ciudad Bolívar	169	33	8	19	51	74	71	55	52	78	83	114	122	132	168	167	183	338	1917
Sumapaz	1	1					1		1				1		1		2		8
Resto	54	6	1	3	22	52	57	42	44	59	42	41	36	43	43	37	38	97	717
Total general	1596	226	111	141	402	614	641	615	644	831	974	1254	1345	1721	2181	2601	3228	7242	26367

FUENTE : Certificado de Defunción DANE por residencia